

# Edifici in area agricola

**Cod.375**

**Fg.50 Mapp.146**

ANALISI EDILIZIA		ANALISI FUNZIONALE					
STATO DI CONSERVAZIONE	EPOCA DI COSTRUZIONE	DESTINAZIONE D'USO	P.T.	ALTRI			
<input type="checkbox"/> pessimo	<input type="checkbox"/> secolo scorso	abitativa		<b>X</b>			
<input type="checkbox"/> sufficiente	<b>X</b> inizio secolo	commerciale					
<input type="checkbox"/> discreto	<input type="checkbox"/> recente	esercizi pubblici					
<b>X</b> buono	<input type="checkbox"/> ristrutturato	servizi					
<input type="checkbox"/> ottimo		direzionale					
UTILIZZABILITA'		industriale					
<input type="checkbox"/> nulla		artigianale					
<input type="checkbox"/> eventuale		turistica					
<input type="checkbox"/> possibile		infrastrutturale					
<input type="checkbox"/> auspicabile		rurale	<b>X</b>				
<b>X</b> certa		attrezzature					
GRADO DI ALTERAZIONE		<b>TIPOLOGIA DEGLI INTERVENTI EDILIZI AMMESSI</b>					
<input type="checkbox"/> inalterato		INTERVENTI CONSERVATIVI					
<b>X</b> poco alterato		<b>X</b>	manutenzione ordinaria				
<input type="checkbox"/> alterato		<b>X</b>	manutenzione straordinaria				
<input type="checkbox"/> molto alterato		<b>X</b>	consolidamento strutturale				
RECUPERABILITA'		<b>X</b>	adeguamento igienico tecnologico				
<input type="checkbox"/> nulla		<b>X</b>	restauro				
<input type="checkbox"/> possibile		INTERVENTI ADEGUATIVI					
<b>X</b> recuperato		<b>X</b>	conversione d'uso				
TIPOLOGIE EDILIZIE		<b>X</b>	ristrutturazione				
<input type="checkbox"/> edifici ecclesiastici		INTERVENTI MODIFICATIVI					
<input type="checkbox"/> castelli		<b>X</b>	incremento volumetrico				
<input type="checkbox"/> palazzi e case padronali			ricostruzione				
<input type="checkbox"/> rustici di palazzi o case padronali		<b>X</b>	ristrutturazione				
<input type="checkbox"/> case a corte		<b>X</b>	cambio destinazione d'uso				
<input type="checkbox"/> rustici di case a corte			aumento unità immobiliare				
<input type="checkbox"/> tipologie diverse (fine '800 inizi '900)			nuova costruzione				
<input type="checkbox"/> edilizia contemporanea		<b>DESCRIZIONE</b> All'interno del Parco Regionale dell'Adamello, vedi NTA del PTC del Parco					
<input type="checkbox"/> fabbricati per attività produttive							
<input type="checkbox"/> accessori alla residenza							
<b>X</b> baite							
MATERIALI DI FINITURA ESTERNI		<b>PRESCRIZIONI</b> - Per imprenditore agricolo secondo L.R. 12/05 e s.m.i. da art. 59 a 62. - In caso contrario secondo scheda tecnica					
<b>X</b> muratura in sassi		<b>DESTINAZIONI D'USO AMMESSE</b> Residenziale, agriturismo, B&B <b>DESTINAZIONI D'USO NON AMMESSE</b> Le destinazioni non contemplate tra quelle ammissibili sono da intendersi come non ammissibili					
<input type="checkbox"/> muratura in mattoni							
<b>X</b> rivestimento in legno							
<input type="checkbox"/> tetto in lamiera							
<input type="checkbox"/> tetto in tegole							
<input type="checkbox"/> tetto in piode		<b>ANNOTAZIONI</b>					
<input type="checkbox"/> tetto in cemento							
PARTICOLARI PREGI ARCHITETTONICI							
<input type="checkbox"/> fregi							
<input type="checkbox"/> edicole							
<input type="checkbox"/> dipinti		<b>INDICAZIONI</b>					
<input type="checkbox"/> altro							
DOTAZIONE DI SERVIZI							
<b>X</b> acqua					TAVOLA	P.R.3.1/B	
<b>X</b> luce					PIANI	2	
<b>X</b> strada carrabile		AREA (mq)	97,11				
<input type="checkbox"/> sentiero		ALTEZZA MEDIA (ml)	-				
		VOLUME (mc)	-				

# Fg 50 Mappale 146

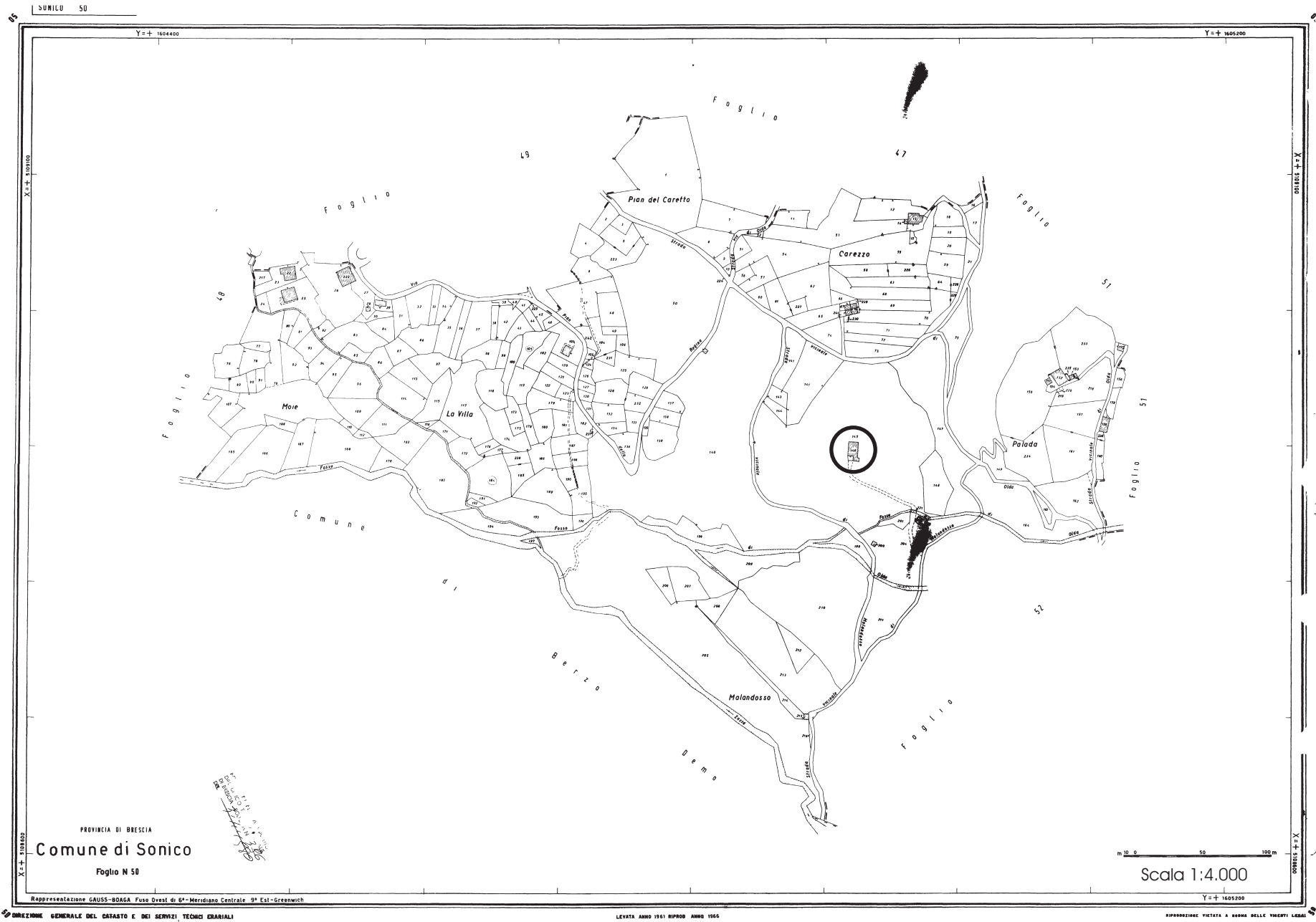

SURITO 50

PROVINCIA DI BRESCIA  
**Comune di Sonico**  
Foglio N 50

Scala 1:4.000

## FABBRICATO Fg 50 Mappale 146



**PROSPETTO NORD**



**PROSPETTO OVEST**



**PROSPETTO SUD**

Pianta piano primo

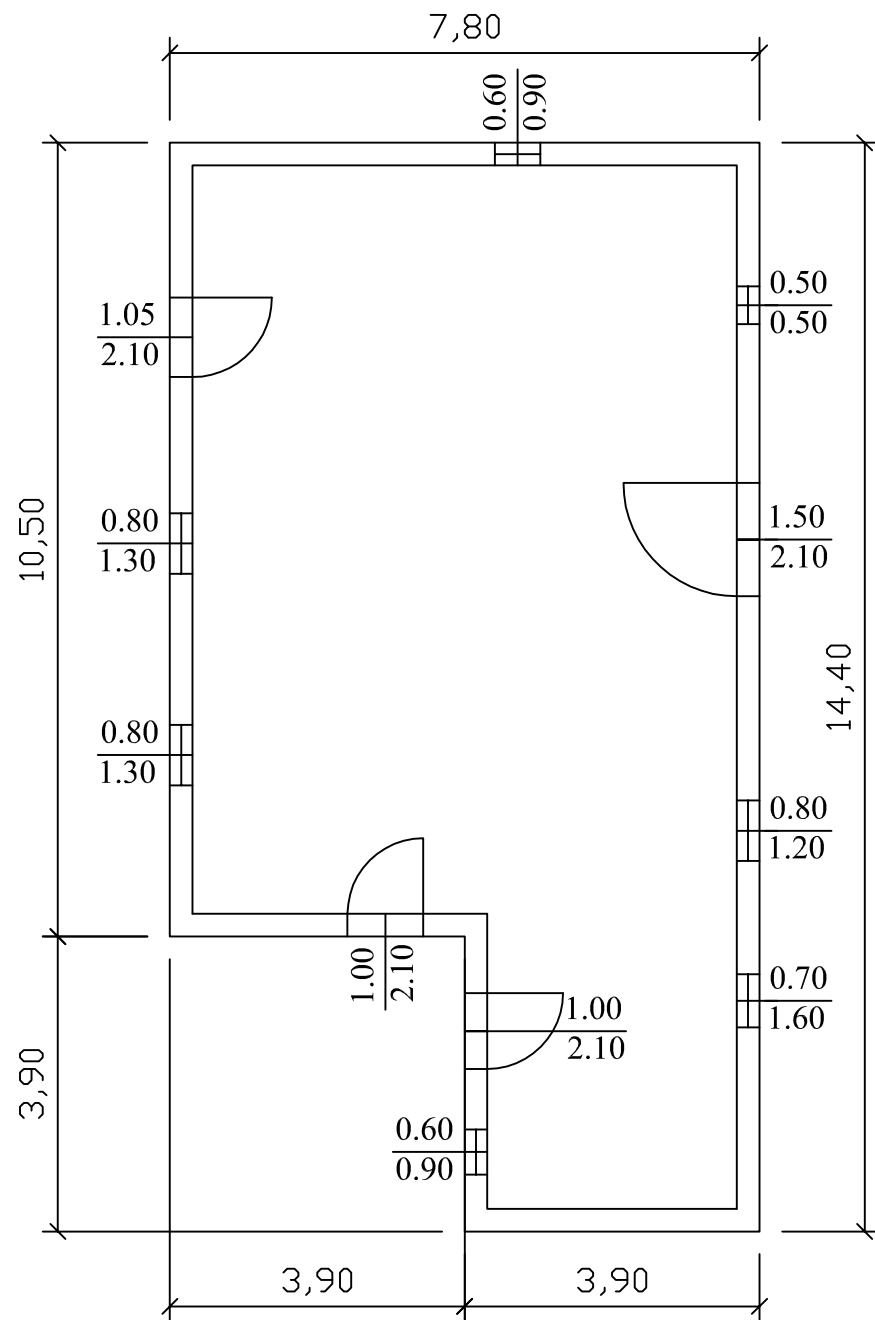

Pianta piano secondo

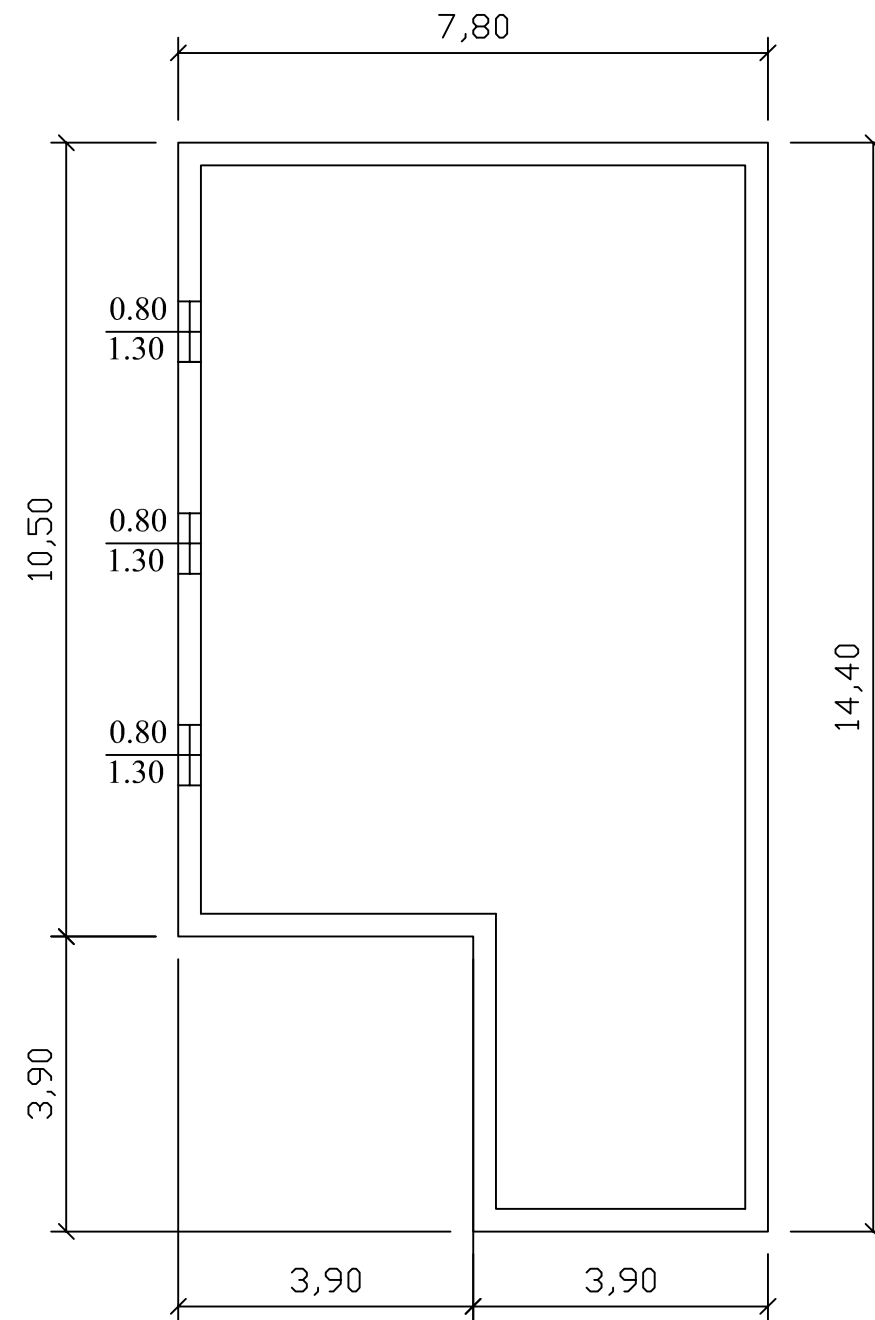

# Fg 50 mappale 146 foglio 2

Scala 1:100

## Prospetto ovest

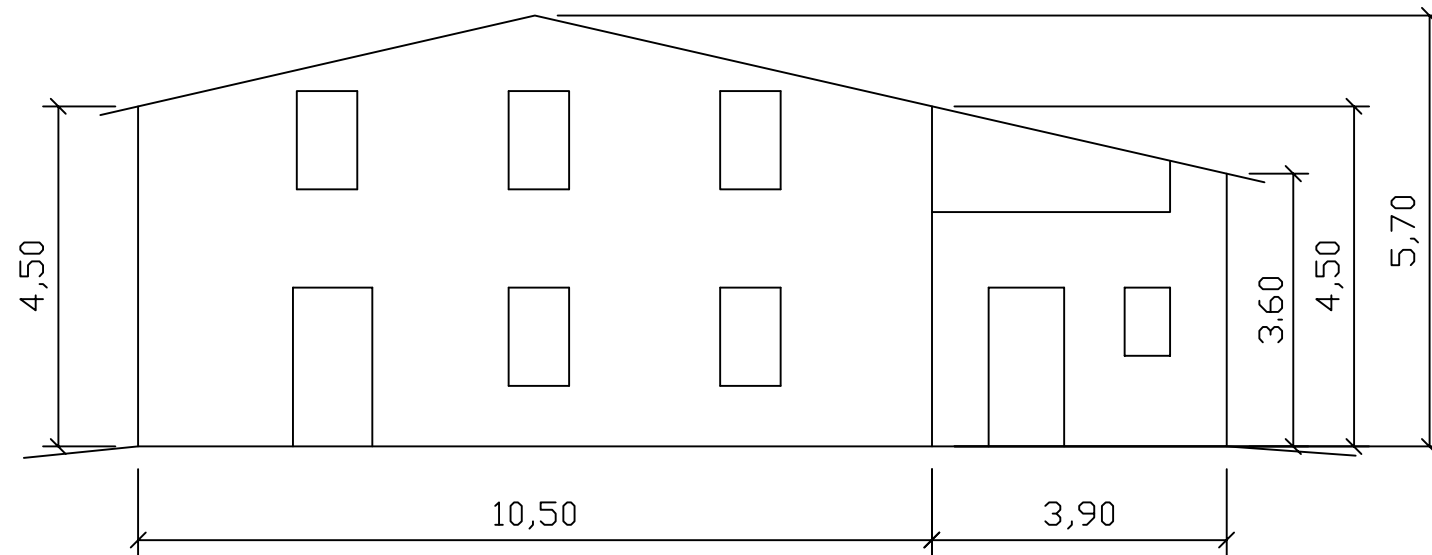

## Prospetto nord

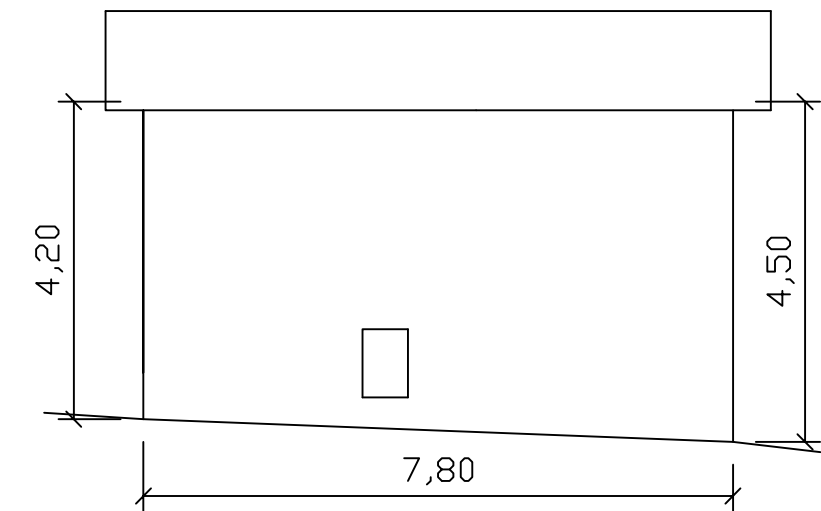

## Prospetto est

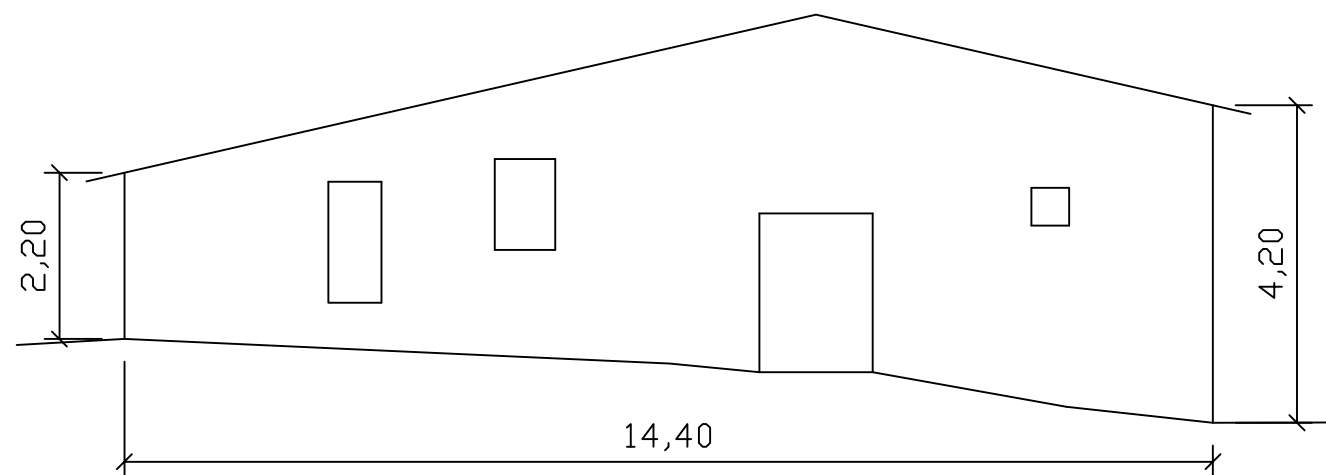

## Prospetto sud

