

# Edifici in area agricola

**Cod.351**

**Fg.46 Mapp.108**

ANALISI EDILIZIA		ANALISI FUNZIONALE		
STATO DI CONSERVAZIONE		DESTINAZIONE D'USO		
EPOCA DI COSTRUZIONE		P.T.	ALTRI	
<input type="checkbox"/>	pessimo			abitativa
<input type="checkbox"/>	sufficiente	<input checked="" type="checkbox"/>		commerciale
<input checked="" type="checkbox"/>	discreto			esercizi pubblici
<input type="checkbox"/>	buono			servizi
<input type="checkbox"/>	ottimo			direzionale
				industriale
UTILIZZABILITA'				artigianale
<input type="checkbox"/>	nulla			turistica
<input type="checkbox"/>	eventuale			infrastrutturale
<input type="checkbox"/>	possibile			rurale
<input checked="" type="checkbox"/>	auspicabile			attrezzature
<input type="checkbox"/>	certa			
		<b>TIPOLOGIA DEGLI INTERVENTI EDILIZI AMMESSI</b>		
GRADO DI ALTERAZIONE		INTERVENTI CONSERVATIVI		
<input checked="" type="checkbox"/>	inalterato	<input checked="" type="checkbox"/>	manutenzione ordinaria	
<input type="checkbox"/>	poco alterato	<input checked="" type="checkbox"/>	manutenzione straordinaria	
<input type="checkbox"/>	alterato	<input checked="" type="checkbox"/>	consolidamento strutturale	
<input type="checkbox"/>	molto alterato	<input checked="" type="checkbox"/>	adeguamento igienico tecnologico	
		<input checked="" type="checkbox"/>	restauro	
RECUPERABILITA'		INTERVENTI ADEGUATIVI		
<input type="checkbox"/>	nulla	<input checked="" type="checkbox"/>	conversione d'uso	
<input checked="" type="checkbox"/>	possibile	<input checked="" type="checkbox"/>	ristrutturazione	
<input type="checkbox"/>	recuperato			
		INTERVENTI MODIFICATIVI		
TIPOLOGIE EDILIZIE		<input checked="" type="checkbox"/>	incremento volumetrico	
<input type="checkbox"/>	edifici ecclesiastici		ricostruzione	
<input type="checkbox"/>	castelli	<input checked="" type="checkbox"/>	ristrutturazione	
<input type="checkbox"/>	palazzi e case padronali	<input checked="" type="checkbox"/>	cambio destinazione d'uso	
<input type="checkbox"/>	rustici di palazzi o case padronali		aumento unità immobiliare	
<input type="checkbox"/>	case a corte		nuova costruzione	
<input type="checkbox"/>	rustici di case a corte			
<input type="checkbox"/>	tipologie diverse (fine '800 inizi '900)			
<input type="checkbox"/>	edilizia contemporanea			
<input type="checkbox"/>	fabbricati per attività produttive			
<input type="checkbox"/>	accessori alla residenza			
<input checked="" type="checkbox"/>	baite			
		<b>DESCRIZIONE</b>		
MATERIALI DI FINITURA ESTERNI		All'interno del Parco Regionale dell'Adamello, vedi NTA del PTC del Parco		
<input checked="" type="checkbox"/>	muratura in sassi	<b>PRESCRIZIONI</b>		
<input type="checkbox"/>	muratura in mattoni	- Per imprenditore agricolo secondo L.R. 12/05 e s.m.i. da art. 59 a 62.		
<input type="checkbox"/>	rivestimento in legno	- In caso contrario secondo scheda tecnica		
<input type="checkbox"/>	tetto in lamiera	<b>DESTINAZIONI D'USO AMMESSE</b>		
<input type="checkbox"/>	tetto in tegole	Residenziale, agriturismo, B&B		
<input type="checkbox"/>	tetto in piode	<b>DESTINAZIONI D'USO NON AMMESSE</b>		
<input checked="" type="checkbox"/>	tetto in cemento	Le destinazioni non contemplate tra quelle ammissibili sono da intendersi come non ammissibili		
		<b>ANNOTAZIONI</b>		
PARTICOLARI PREGI ARCHITETTONICI				
<input type="checkbox"/>	fregi			
<input type="checkbox"/>	edicole			
<input type="checkbox"/>	dipinti			
<input type="checkbox"/>	altro			
		<b>INDICAZIONI</b>		
DOTAZIONE DI SERVIZI		TAVOLA	P.R.3.1/B	
<input type="checkbox"/>	acqua	PIANI	1	
<input type="checkbox"/>	luce	AREA (mq)	7,02	
<input checked="" type="checkbox"/>	strada carrabile	ALTEZZA MEDIA (ml)	-	
<input type="checkbox"/>	sentiero	VOLUME (mc)	-	

# Fg 46 Mappale 108

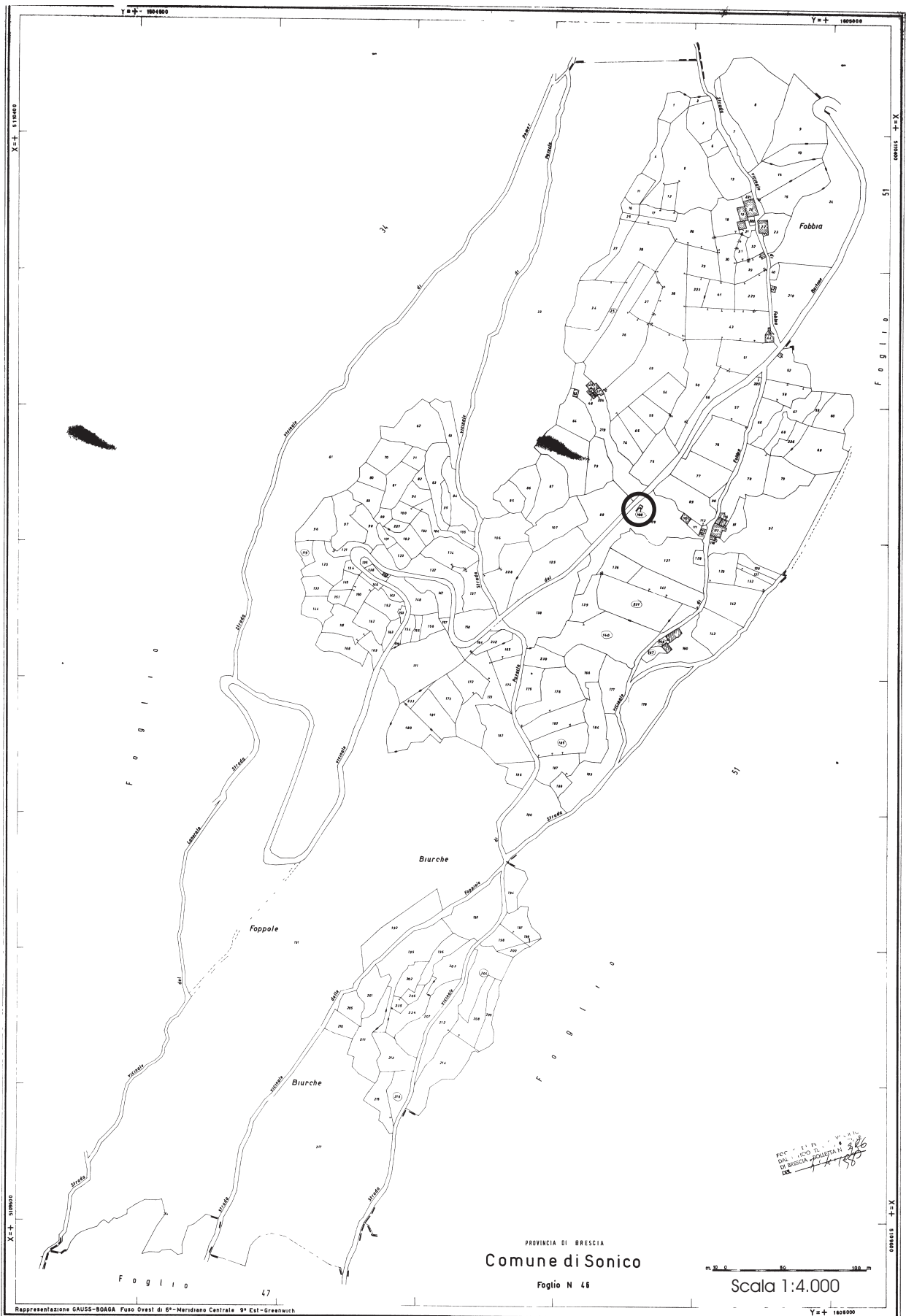

**FABBRICATO Fg 46 Mappale 108**



**PROSPETTO EST**



**PROSPETTO OVEST**



**PROSPETTO SUD**

Pianta piano primo

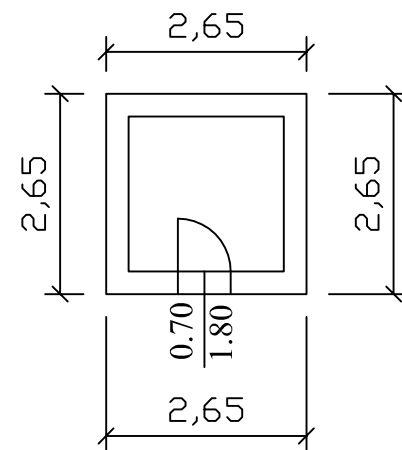

Prospetto est

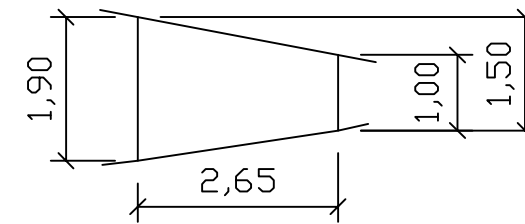

Prospetto sud

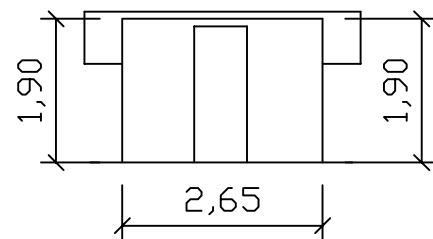

Prospetto nord

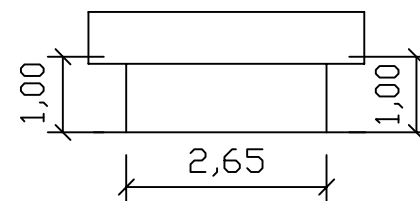

Prospetto ovest

