

# Edifici in area agricola

**Cod.344**

**Loc. Fobbia**

**Fg.46 Mapp.21**

ANALISI EDILIZIA				ANALISI FUNZIONALE		
STATO DI CONSERVAZIONE		EPOCA DI COSTRUZIONE		DESTINAZIONE D'USO	P.T.	ALTRI
	pessimo	<input checked="" type="checkbox"/>	secolo scorso	abitativa		
<input checked="" type="checkbox"/>	sufficiente		inizio secolo	commerciale		
	discreto		recente	esercizi pubblici		
	buono		ristrutturato	servizi		
	ottimo			direzionale		
				industriale		
				artigianale		
				turistica		
				infrastrutturale		
				rurale		
				attrezzature		
<b>UTILIZZABILITA'</b>				<b>TIPOLOGIA DEGLI INTERVENTI EDILIZI AMMESSI</b>		
	nulla			<b>INTERVENTI CONSERVATIVI</b>		
	eventuale			<input checked="" type="checkbox"/>	manutenzione ordinaria	
<input checked="" type="checkbox"/>	possibile			<input checked="" type="checkbox"/>	manutenzione straordinaria	
	auspicabile			<input checked="" type="checkbox"/>	consolidamento strutturale	
	certa			<input checked="" type="checkbox"/>	adeguamento igienico tecnologico	
				<input checked="" type="checkbox"/>	restauro	
<b>GRADO DI ALTERAZIONE</b>				<b>INTERVENTI ADEGUATIVI</b>		
<input checked="" type="checkbox"/>	inalterato			<input checked="" type="checkbox"/>	conversione d'uso	
	poco alterato			<input checked="" type="checkbox"/>	ristrutturazione	
	alterato			<b>INTERVENTI MODIFICATIVI</b>		
	molto alterato			<input checked="" type="checkbox"/>	incremento volumetrico	
					ricostruzione	
<b>RECUPERABILITA'</b>				<input checked="" type="checkbox"/>	ristrutturazione	
	nulla			<input checked="" type="checkbox"/>	cambio destinazione d'uso	
<input checked="" type="checkbox"/>	possibile				aumento unità immobiliare	
	recuperato				nuova costruzione	
<b>TIPOLOGIE EDILIZIE</b>				<b>DESCRIZIONE</b>		
	edifici ecclesiastici			<p>All'interno del Parco Regionale dell'Adamello, vedi NTA del PTC del Parco</p> <p><b>PRESCRIZIONI</b></p> <p>- Per imprenditore agricolo secondo L.R. 12/05 e s.m.i. da art. 59 a 62.</p> <p>- In caso contrario secondo scheda tecnica</p> <p><b>DESTINAZIONI D'USO AMMESSE</b> Residenziale, agriturismo, B&amp;B</p> <p><b>DESTINAZIONI D'USO NON AMMESSE</b> Le destinazioni non contemplate tra quelle ammissibili sono da intendersi come non ammissibili</p>		
	castelli					
	palazzi e case padronali					
	rustici di palazzi o case padronali					
	case a corte					
	rustici di case a corte					
	tipologie diverse (fine '800 inizi '900)					
	edilizia contemporanea					
	fabbricati per attività produttive					
	accessori alla residenza					
<input checked="" type="checkbox"/>	baite					
<b>MATERIALI DI FINITURA ESTERNI</b>				<b>ANNOTAZIONI</b>		
<input checked="" type="checkbox"/>	muratura in sassi					
	muratura in mattoni					
	rivestimento in legno					
	tetto in lamiera					
	tetto in tegole					
<input checked="" type="checkbox"/>	tetto in piode					
	tetto in cemento			<b>INDICAZIONI</b>		
<b>PARTICOLARI PREGI ARCHITETTONICI</b>				TAVOLA		
	fregi			P.R.3.1/B		
	edicole			PIANI		
	dipinti			2		
	altro			AREA (mq)		
				32,18		
<b>DOTAZIONE DI SERVIZI</b>				ALTEZZA MEDIA (ml)		
	acqua			-		
	luce			-		
	strada carrabile			-		
<input checked="" type="checkbox"/>	sentiero			VOLUME (mc)		
				-		

# Fg 46 Mappale 21



## **FABBRICATO Fg 46 Mappale 21**



**PROSPETTO EST**



**PROSPETTO OVEST**



**PROSPETTO SUD**

# Fg 46 mappale 21

Scala 1:100

## Pianta piano primo

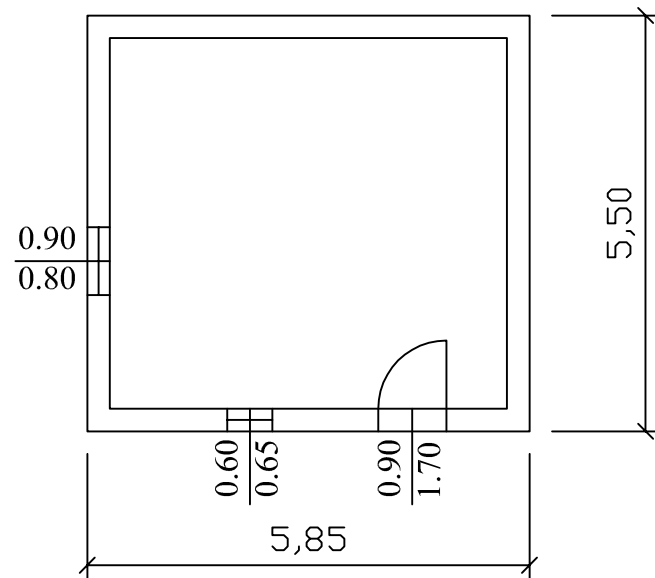

## Pianta piano secondo

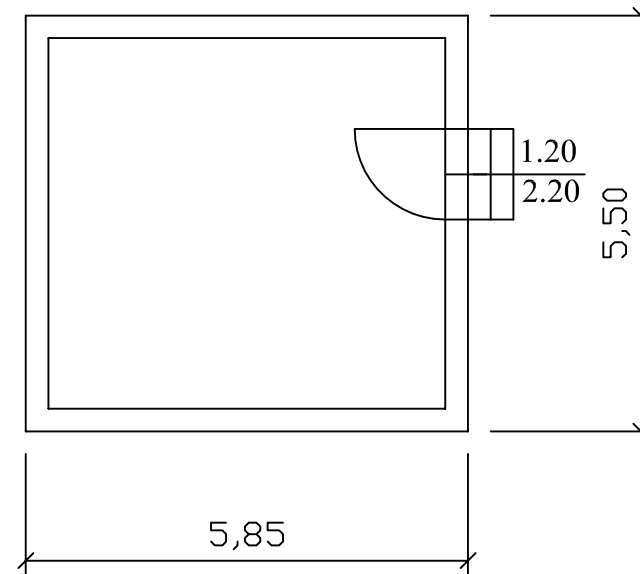

## Prospetto est

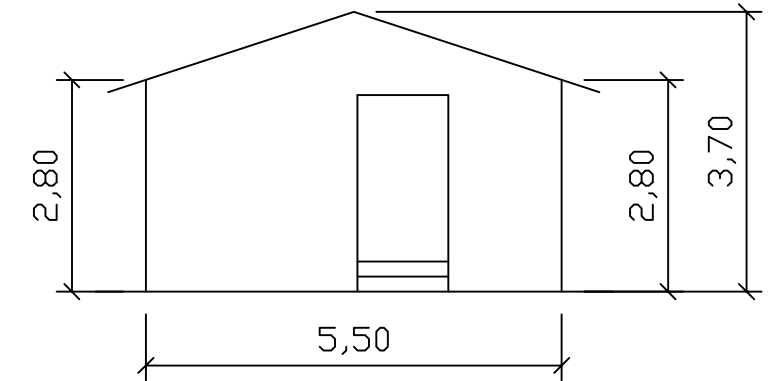

## Prospetto sud

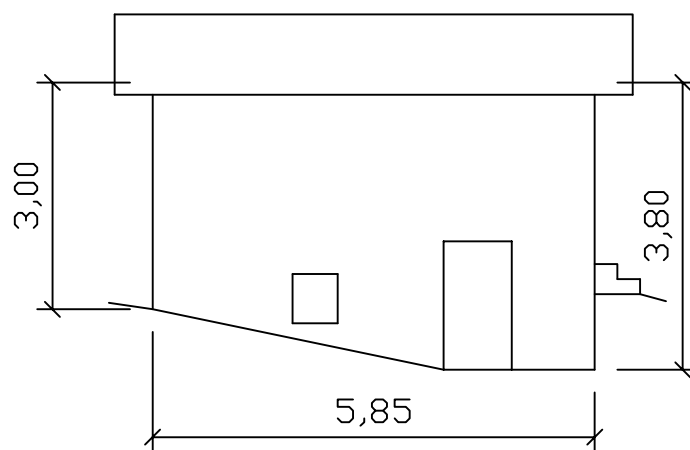

## Prospetto nord

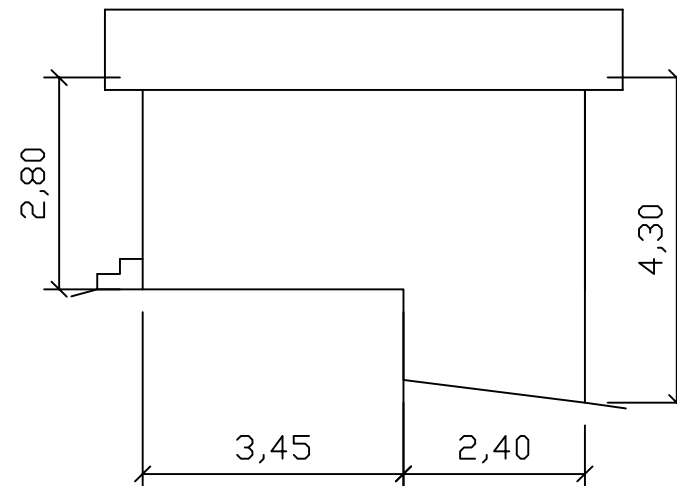

## Prospetto ovest

