

Edifici in area agricola

Cod.340

Loc. Rosso

Fg.44 Mapp.72-73-74-75-76-77

ANALISI EDILIZIA		ANALISI FUNZIONALE		
STATO DI CONSERVAZIONE	EPOCA DI COSTRUZIONE	DESTINAZIONE D'USO	P.T.	ALTRI
<input type="checkbox"/> pessimo	<input type="checkbox"/> secolo scorso	abitativa	<input type="checkbox"/>	<input type="checkbox"/>
<input type="checkbox"/> sufficiente	<input checked="" type="checkbox"/> inizio secolo	commerciale	<input type="checkbox"/>	<input type="checkbox"/>
<input type="checkbox"/> discreto	<input type="checkbox"/> recente	esercizi pubblici	<input type="checkbox"/>	<input type="checkbox"/>
<input checked="" type="checkbox"/> buono	<input type="checkbox"/> ristrutturato	servizi	<input type="checkbox"/>	<input type="checkbox"/>
<input type="checkbox"/> ottimo		direzionale	<input type="checkbox"/>	<input type="checkbox"/>
		industriale	<input type="checkbox"/>	<input type="checkbox"/>
		artigianale	<input type="checkbox"/>	<input type="checkbox"/>
		turistica	<input type="checkbox"/>	<input type="checkbox"/>
		infrastrutturale	<input type="checkbox"/>	<input type="checkbox"/>
		rurale	<input checked="" type="checkbox"/>	<input checked="" type="checkbox"/>
		attrezzature	<input type="checkbox"/>	<input type="checkbox"/>
UTILIZZABILITA'		TIPOLOGIA DEGLI INTERVENTI EDILIZI AMMESSI		
<input type="checkbox"/> nulla		INTERVENTI CONSERVATIVI		
<input type="checkbox"/> eventuale		<input checked="" type="checkbox"/> manutenzione ordinaria		
<input type="checkbox"/> possibile		<input checked="" type="checkbox"/> manutenzione straordinaria		
<input type="checkbox"/> auspicabile		<input checked="" type="checkbox"/> consolidamento strutturale		
<input checked="" type="checkbox"/> certa		<input checked="" type="checkbox"/> adeguamento igienico tecnologico		
		<input checked="" type="checkbox"/> restauro		
GRADO DI ALTERAZIONE		INTERVENTI ADEGUATIVI		
<input type="checkbox"/> inalterato		<input type="checkbox"/> conversione d'uso		
<input type="checkbox"/> poco alterato		<input type="checkbox"/> ristrutturazione		
<input checked="" type="checkbox"/> alterato		INTERVENTI MODIFICATIVI		
<input type="checkbox"/> molto alterato		<input type="checkbox"/> incremento volumetrico		
		<input type="checkbox"/> ricostruzione		
RECUPERABILITA'		<input type="checkbox"/> ristrutturazione		
<input type="checkbox"/> nulla		<input type="checkbox"/> cambio destinazione d'uso		
<input type="checkbox"/> possibile		<input type="checkbox"/> aumento unità immobiliare		
<input checked="" type="checkbox"/> recuperato (1982)		<input type="checkbox"/> nuova costruzione		
TIPOLOGIE EDILIZIE		DESCRIZIONE		
<input type="checkbox"/> edifici ecclesiastici		Edificio che ricade in classe di fattibilità geologica 4 con gravi limitazioni		
<input type="checkbox"/> castelli		All'interno del Parco Regionale dell'Adamello, vedi NTA del PTC del Parco		
<input type="checkbox"/> palazzi e case padronali		PRESCRIZIONI		
<input type="checkbox"/> rustici di palazzi o case padronali		- Per imprenditore agricolo secondo L.R. 12/05 e s.m.i. da art. 59 a 62.		
<input type="checkbox"/> case a corte		- In caso contrario secondo scheda tecnica		
<input type="checkbox"/> rustici di case a corte		DESTINAZIONI D'USO AMMESSE		
<input type="checkbox"/> tipologie diverse (fine '800 inizi '900)		Mantenere destinazione attuale senza possibilità di aumento del carico insediativo. Sono ammessi depositi, attrezzature agricole e rurali		
<input type="checkbox"/> edilizia contemporanea		DESTINAZIONI D'USO NON AMMESSE		
<input type="checkbox"/> fabbricati per attività produttive		Le destinazioni non contemplate tra quelle ammissibili sono da intendersi come non ammissibili		
<input type="checkbox"/> accessori alla residenza		ANNOTAZIONI		
<input checked="" type="checkbox"/> baite		Il tappeto è stato rialzato e l'edificio ampliato. I mappali 72, 73, 74, 75, 76 e 77 sono stati rilevati come un unico fabbricato		
MATERIALI DI FINITURA ESTERNI		INDICAZIONI		
<input checked="" type="checkbox"/> muratura in sassi		TAVOLA	P.R.3.1/B	
<input checked="" type="checkbox"/> muratura in mattoni		PIANI	3	
<input type="checkbox"/> rivestimento in legno		AREA (mq)	174,94	
<input checked="" type="checkbox"/> tetto in lamiera		ALTEZZA MEDIA (ml)	-	
<input type="checkbox"/> tetto in tegole		VOLUME (mc)	-	
<input type="checkbox"/> tetto in piode				
<input type="checkbox"/> tetto in cemento				
PARTICOLARI PREGI ARCHITETTONICI				
<input type="checkbox"/> fregi				
<input type="checkbox"/> edicole				
<input type="checkbox"/> dipinti				
<input type="checkbox"/> altro				
DOTAZIONE DI SERVIZI				
<input checked="" type="checkbox"/> acqua				
<input type="checkbox"/> luce				
<input type="checkbox"/> strada carrabile				
<input checked="" type="checkbox"/> sentiero				

Fg 44 Mappali 72-73-74-75-76-77

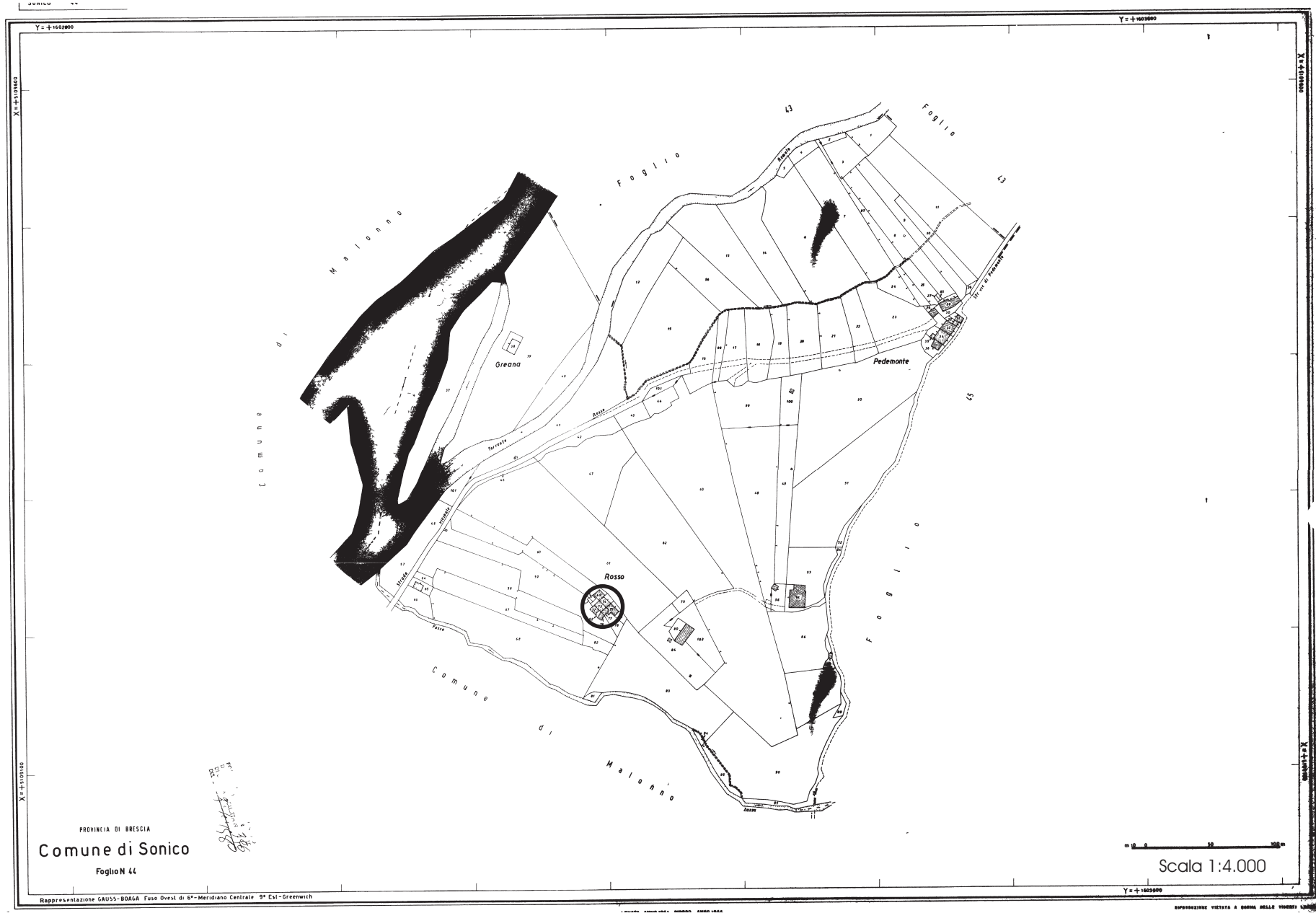

FABBRICATO Fg 44 Mappali 72-73-74-75-76-77



PROSPETTO NORD EST



PROSPETTO OVEST



PROSPETTO SUD

Pianta piano primo

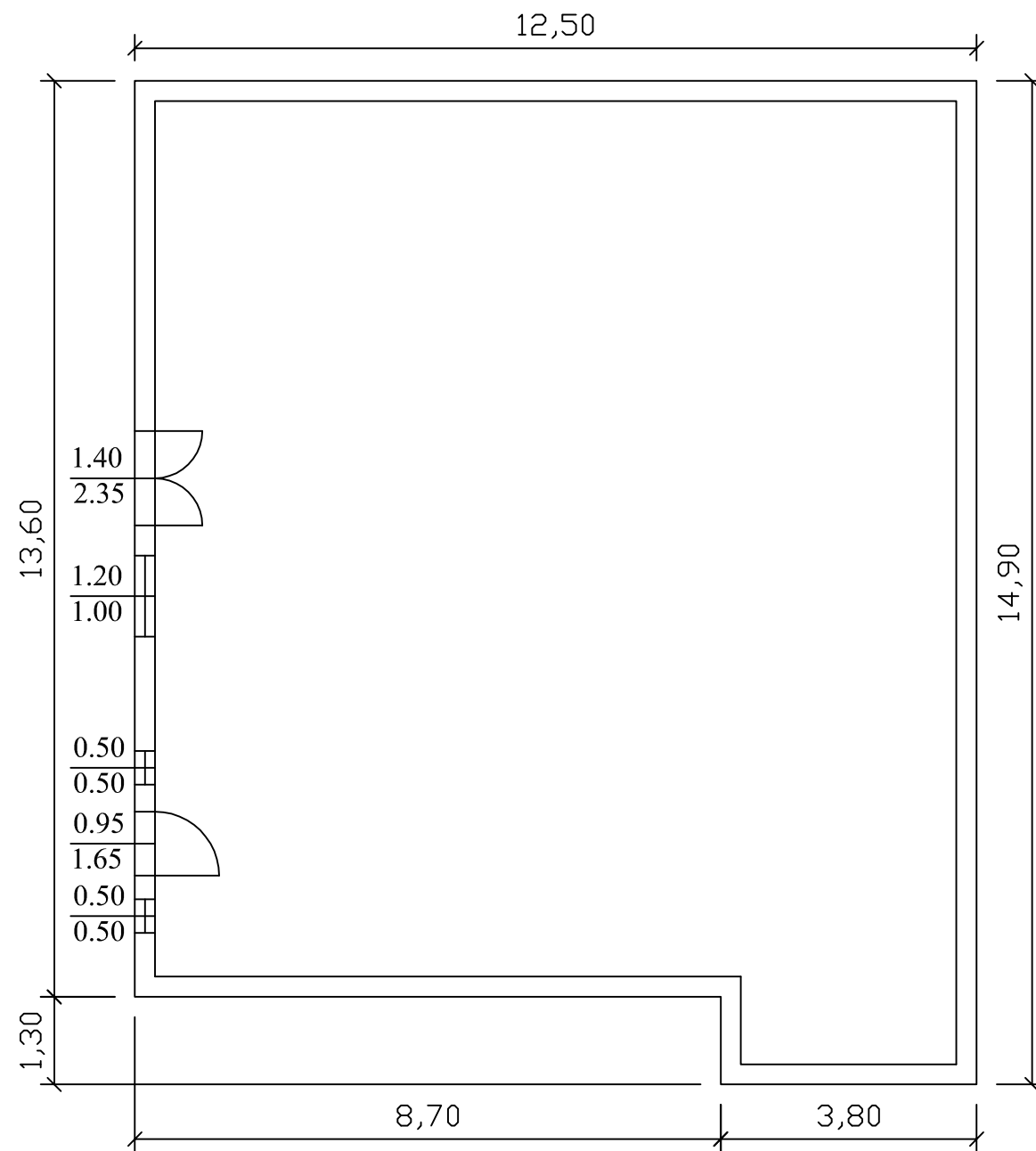

Pianta piano secondo

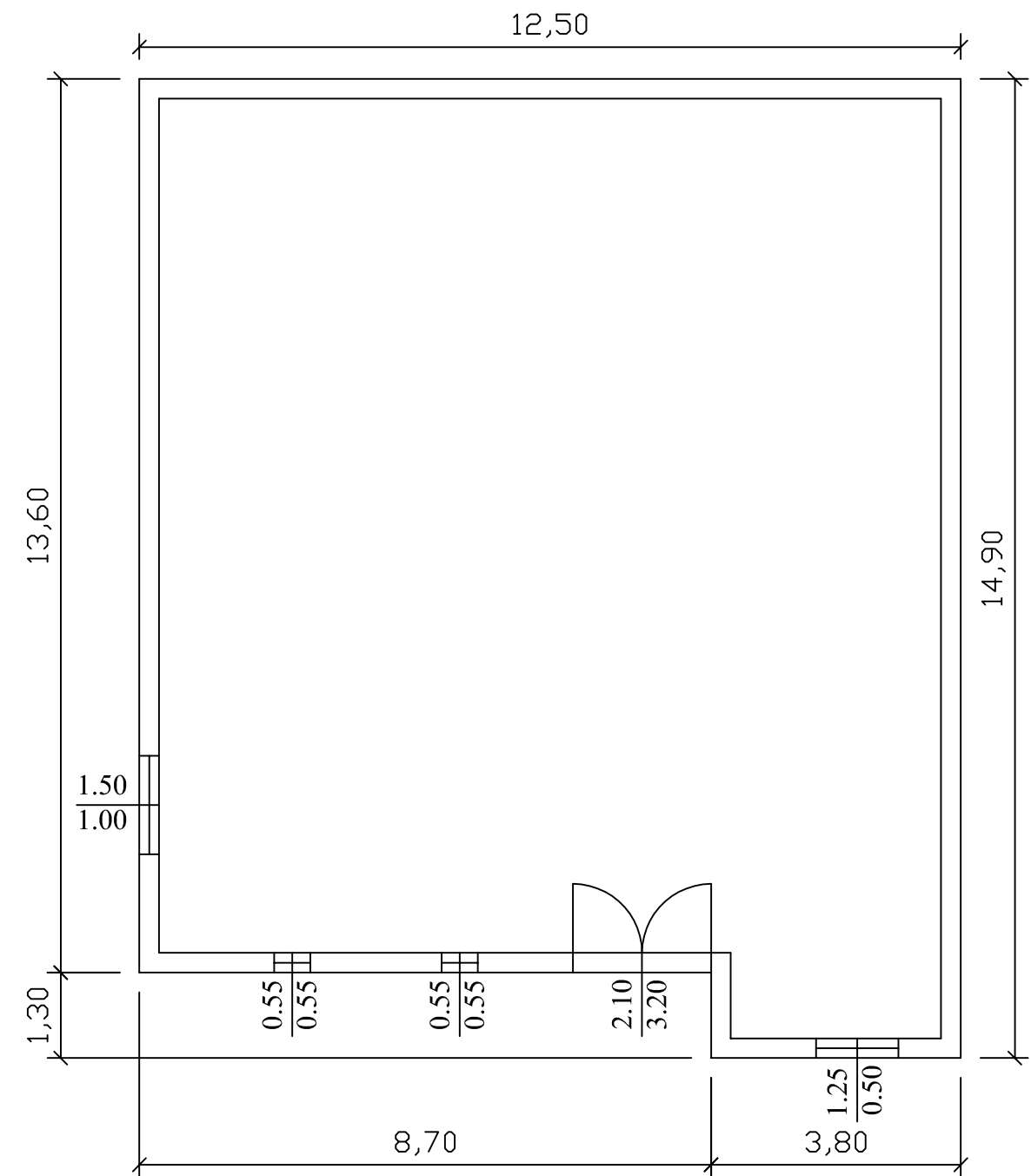

Pianta piano terzo

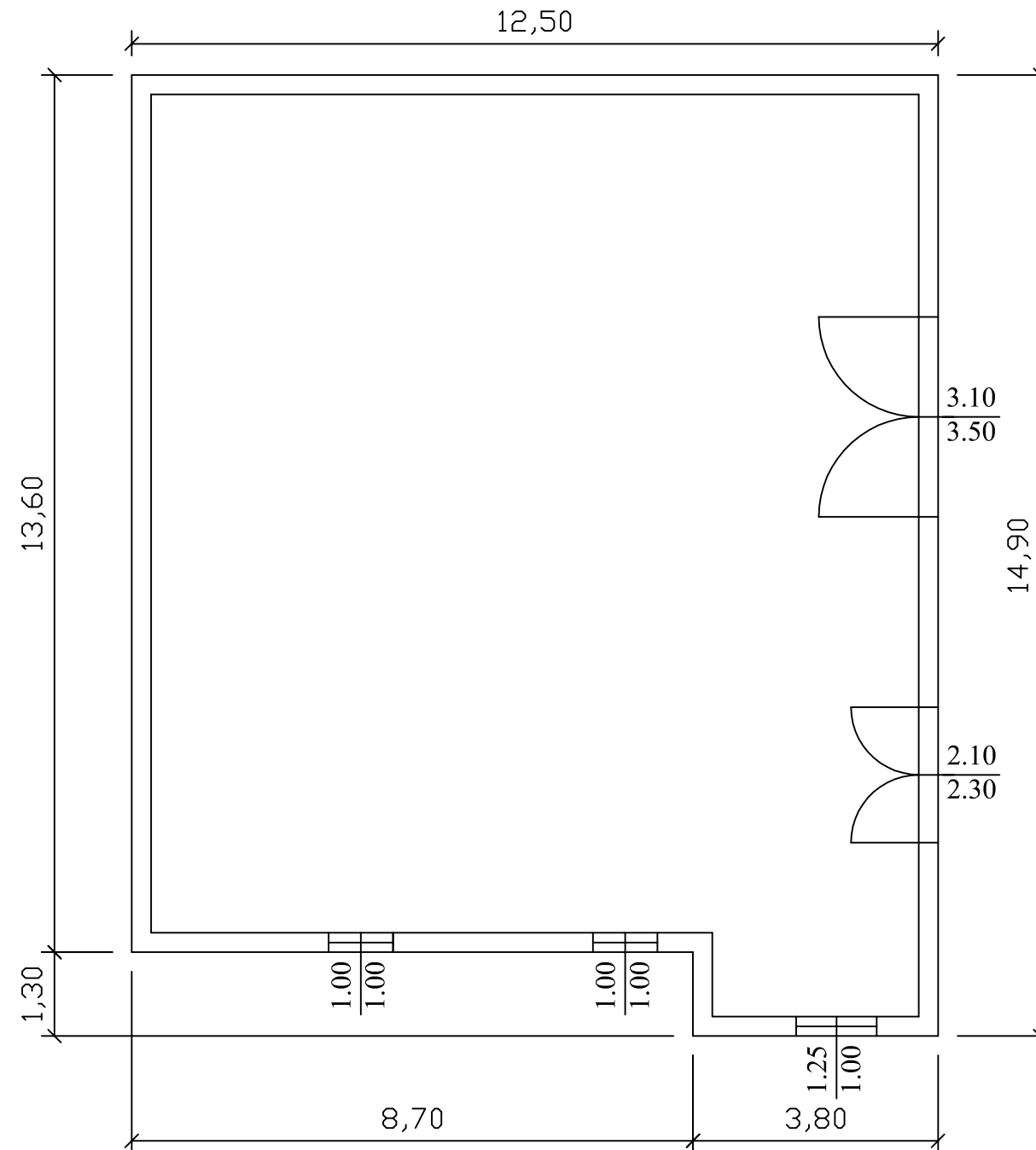

Prospetto nord

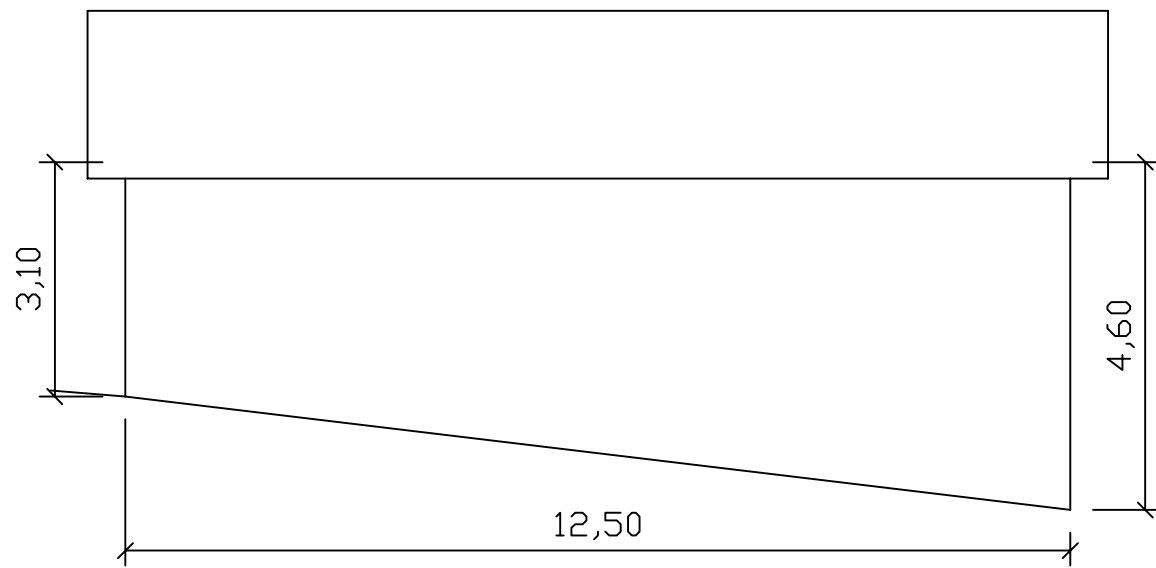

Prospetto est

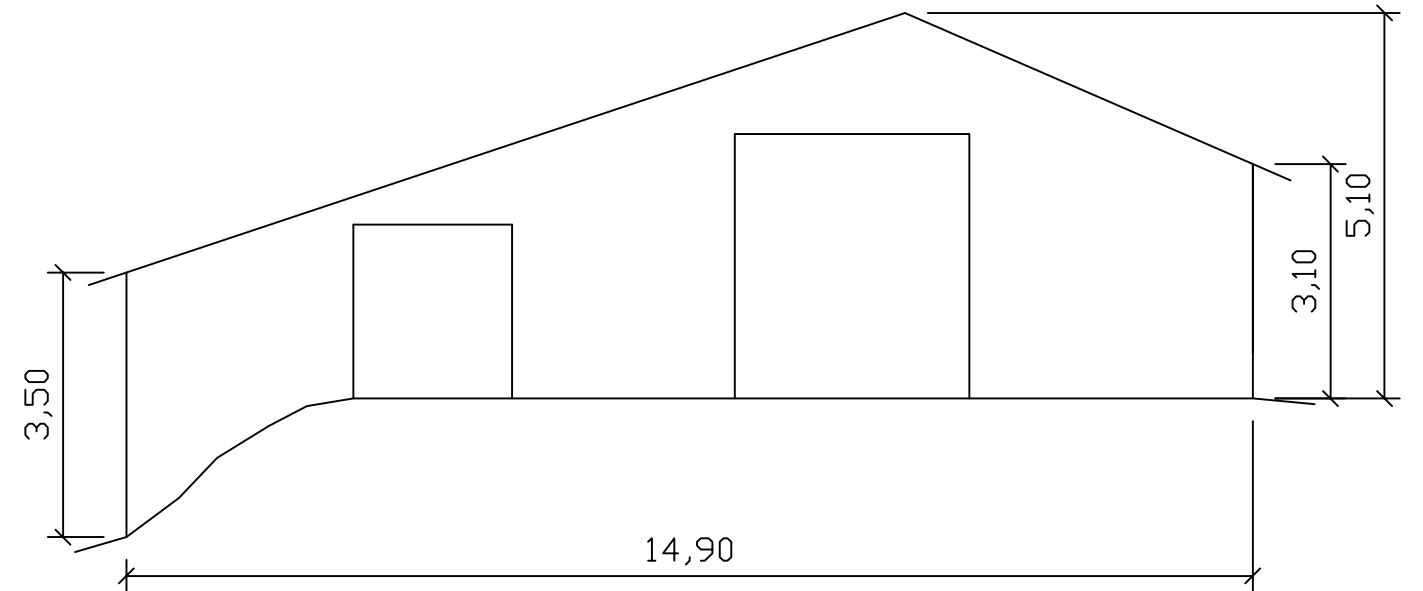

Prospetto sud

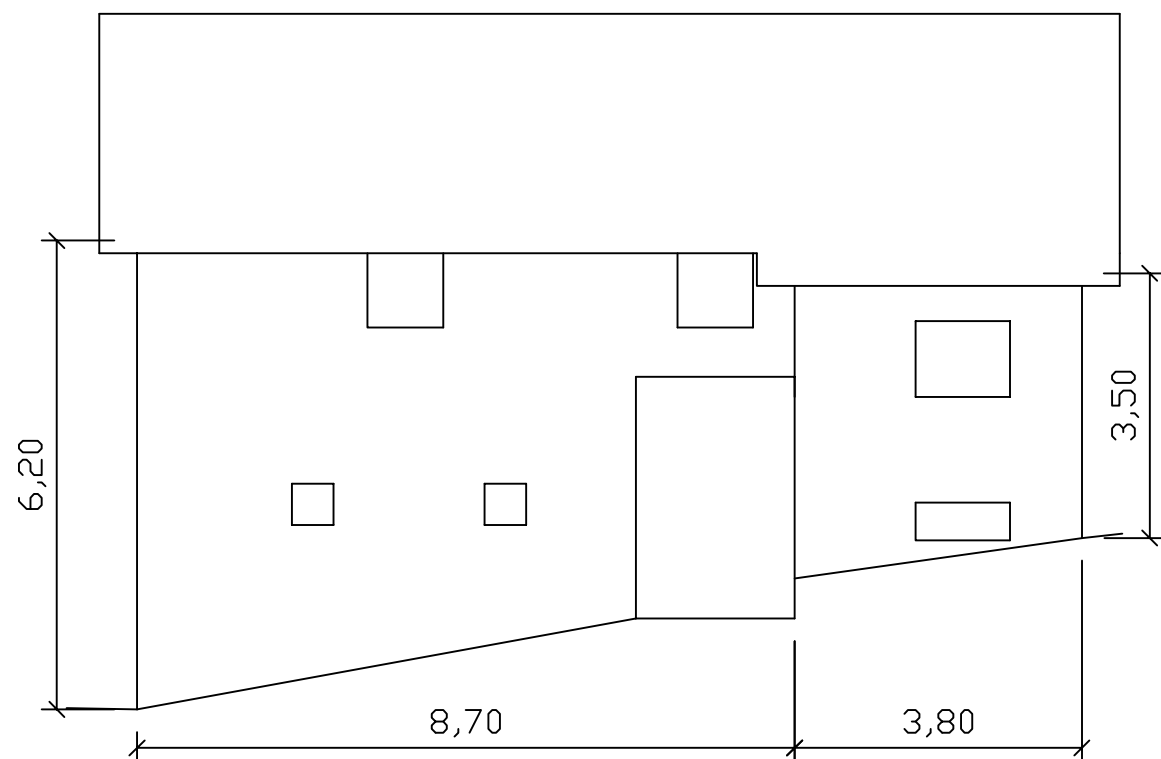

Prospetto ovest

