

Edifici in area agricola

Cod.338
Loc. Rosso
Fg.44 Mapp.80

ANALISI EDILIZIA		ANALISI FUNZIONALE		
STATO DI CONSERVAZIONE		DESTINAZIONE D'USO		
EPOCA DI COSTRUZIONE		P.T.	ALTRI	
<input type="checkbox"/>	pessimo			
<input type="checkbox"/>	sufficiente	<input checked="" type="checkbox"/>		
<input type="checkbox"/>	discreto			
<input checked="" type="checkbox"/>	buono			
<input type="checkbox"/>	ottimo			
UTILIZZABILITA'				
<input type="checkbox"/>	nulla			
<input type="checkbox"/>	eventuale			
<input type="checkbox"/>	possibile			
<input type="checkbox"/>	auspicabile			
<input checked="" type="checkbox"/>	certa			
GRADO DI ALTERAZIONE		TIPOLOGIA DEGLI INTERVENTI EDILIZI AMMESSI		
<input type="checkbox"/>	inalterato	INTERVENTI CONSERVATIVI		
<input checked="" type="checkbox"/>	poco alterato	<input checked="" type="checkbox"/>	manutenzione ordinaria	
<input type="checkbox"/>	alterato	<input checked="" type="checkbox"/>	manutenzione straordinaria	
<input type="checkbox"/>	molto alterato	<input checked="" type="checkbox"/>	consolidamento strutturale	
		<input checked="" type="checkbox"/>	adeguamento igienico tecnologico	
		<input checked="" type="checkbox"/>	restauro	
RECUPERABILITA'		INTERVENTI ADEGUATIVI		
<input type="checkbox"/>	nulla	<input type="checkbox"/>	conversione d'uso	
<input type="checkbox"/>	possibile	<input type="checkbox"/>	ristrutturazione	
<input checked="" type="checkbox"/>	recuperato	INTERVENTI MODIFICATIVI		
TIPOLOGIE EDILIZIE		<input type="checkbox"/>	incremento volumetrico	
<input type="checkbox"/>	edifici ecclesiastici	<input type="checkbox"/>	ricostruzione	
<input type="checkbox"/>	castelli	<input type="checkbox"/>	ristrutturazione	
<input type="checkbox"/>	palazzi e case padronali	<input type="checkbox"/>	cambio destinazione d'uso	
<input type="checkbox"/>	rustici di palazzi o case padronali	<input type="checkbox"/>	aumento unità immobiliare	
<input type="checkbox"/>	case a corte	<input type="checkbox"/>	nuova costruzione	
<input type="checkbox"/>	rustici di case a corte	DESCRIZIONE		
<input type="checkbox"/>	tipologie diverse (fine '800 inizi '900)	Edificio che ricade in classe di fattibilità geologica 4 con gravi limitazioni		
<input type="checkbox"/>	edilizia contemporanea	All'interno del Parco Regionale dell'Adamello, vedi NTA del PTC del Parco		
<input type="checkbox"/>	fabbricati per attività produttive	PRESCRIZIONI		
<input type="checkbox"/>	accessori alla residenza	- Per imprenditore agricolo secondo L.R. 12/05 e s.m.i. da art. 59 a 62.		
<input checked="" type="checkbox"/>	baite	- In caso contrario secondo scheda tecnica		
MATERIALI DI FINITURA ESTERNI		DESTINAZIONI D'USO AMMESSE		
<input checked="" type="checkbox"/>	muratura in sassi	Mantenere destinazione attuale senza possibilità di aumento del carico insediativo. Sono ammessi depositi, attrezzature agricole e rurali		
<input type="checkbox"/>	muratura in mattoni	DESTINAZIONI D'USO NON AMMESSE		
<input type="checkbox"/>	rivestimento in legno	Le destinazioni non contemplate tra quelle ammissibili sono da intendersi come non ammissibili		
<input checked="" type="checkbox"/>	tetto in lamiera	ANNOTAZIONI		
<input type="checkbox"/>	tetto in tegole	La muratura in sassi è stata coperta da intonaco		
<input type="checkbox"/>	tetto in piode	INDICAZIONI		
<input type="checkbox"/>	tetto in cemento	TAVOLA	P.R.3.1/B	
PARTICOLARI PREGI ARCHITETTONICI		PIANI	2	
<input type="checkbox"/>	fregi	AREA (mq)	102,55	
<input type="checkbox"/>	edicole	ALTEZZA MEDIA (ml)	-	
<input type="checkbox"/>	dipinti	VOLUME (mc)	-	
<input type="checkbox"/>	altro	DOTAZIONE DI SERVIZI		
<input checked="" type="checkbox"/>	acqua	acqua		
<input type="checkbox"/>	luce	luce		
<input type="checkbox"/>	strada carrabile	strada carrabile		
<input checked="" type="checkbox"/>	sentiero	sentiero		

Fg 44 Mappale 80

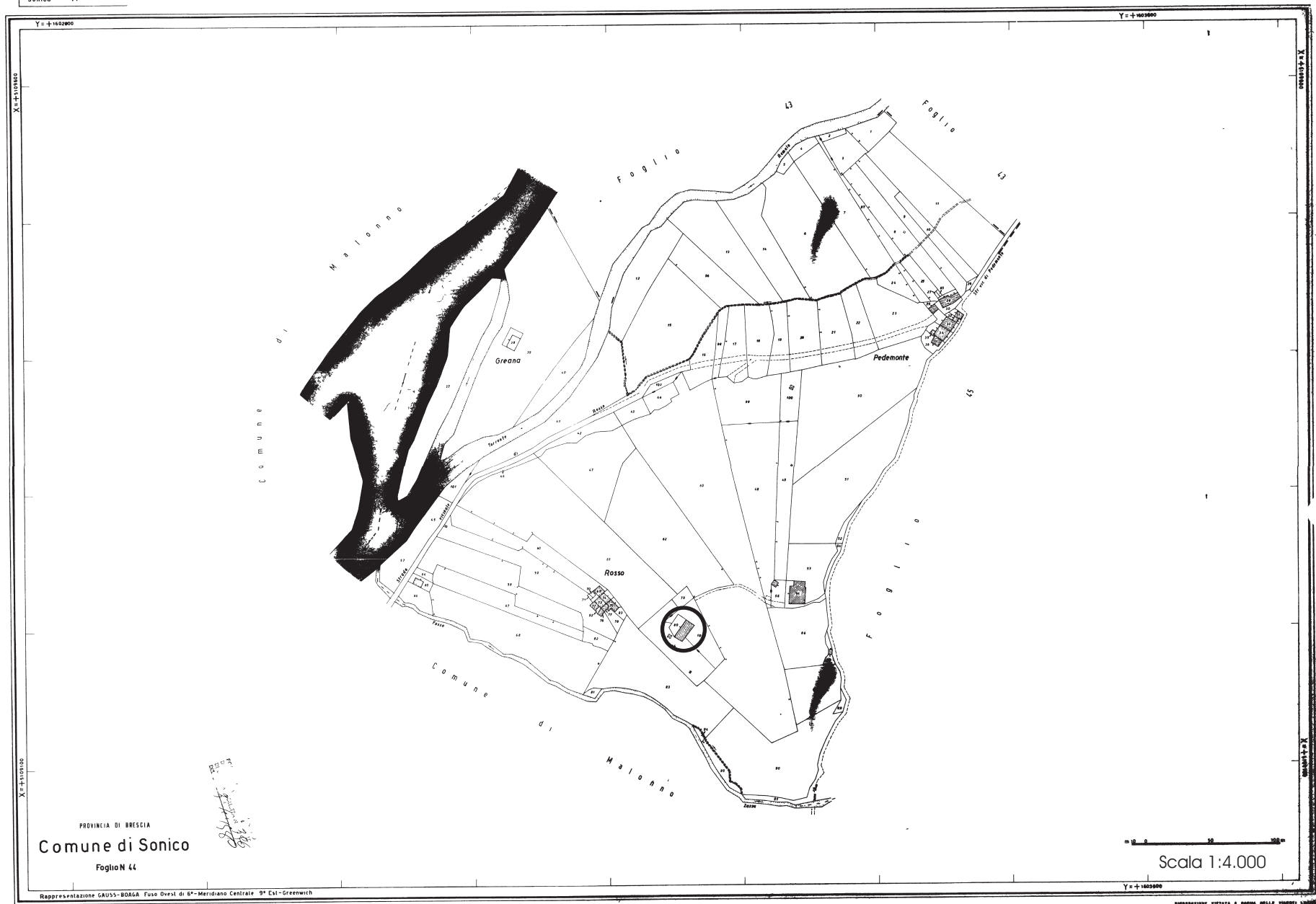

FABBRICATO Fg 44 Mappale 80



PROSPETTO EST



PROSPETTO NORD OVEST



PROSPETTO SUD

Pianta piano primo

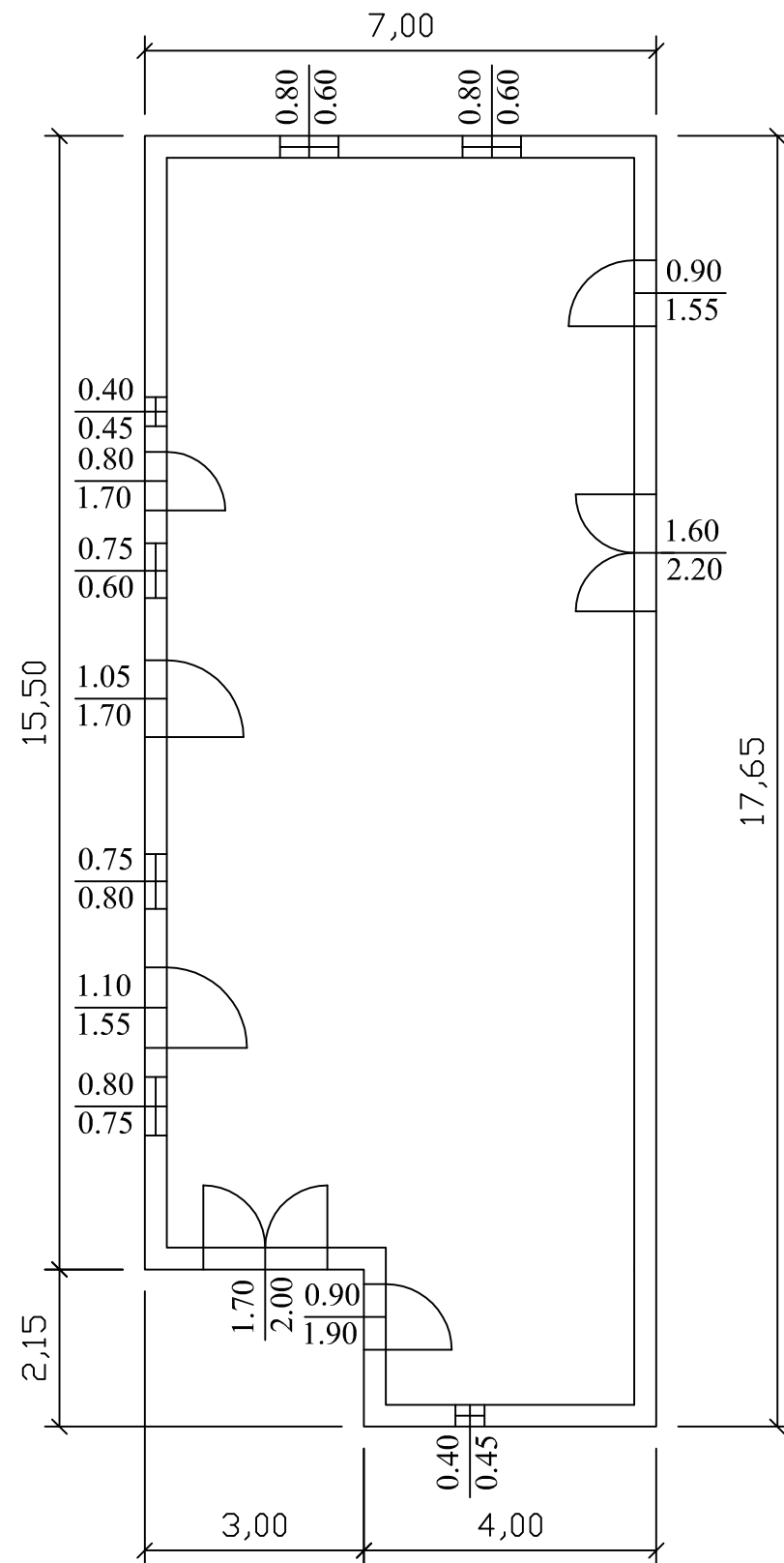

Pianta piano secondo

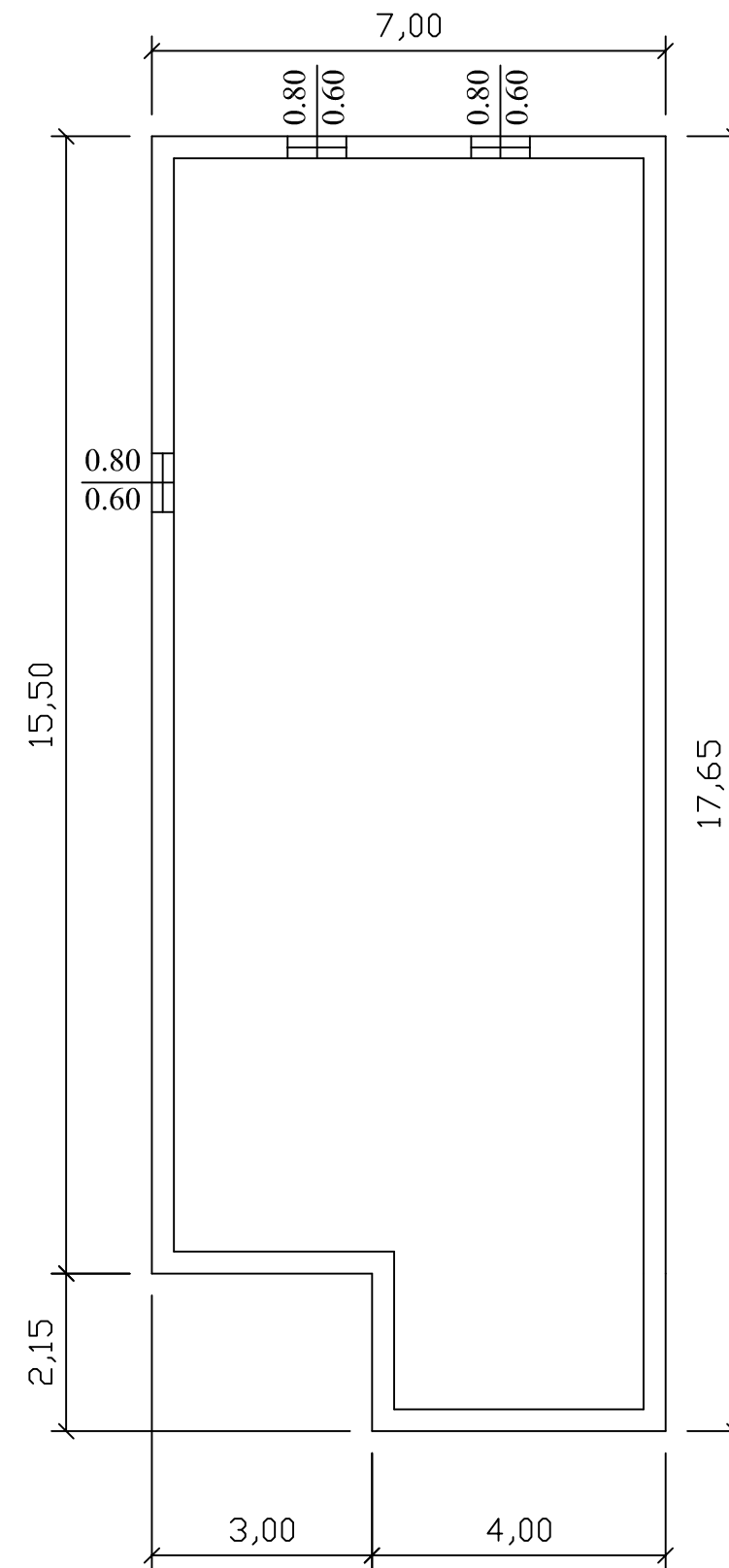

Prospetto nord

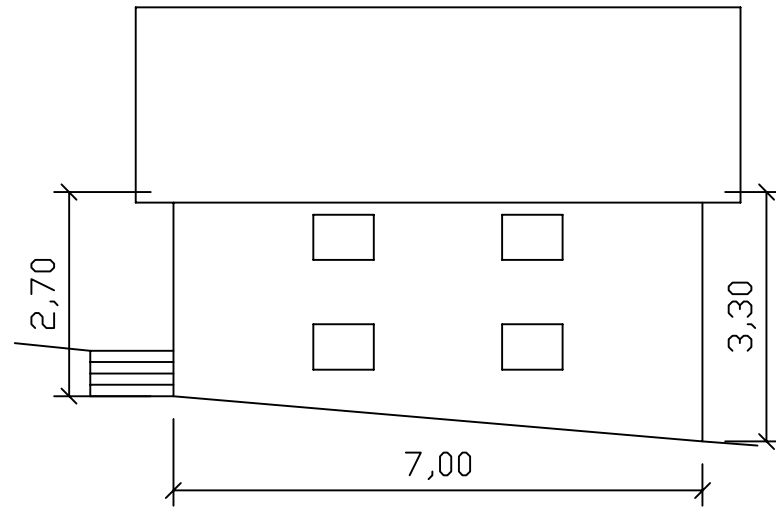

Prospetto est

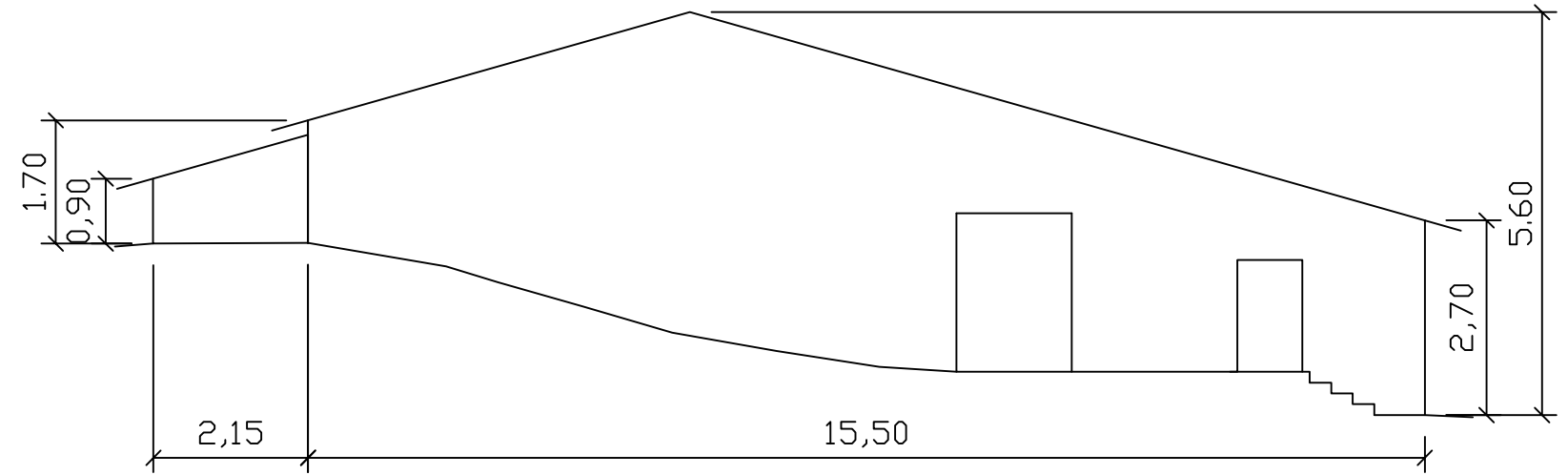

Prospetto sud

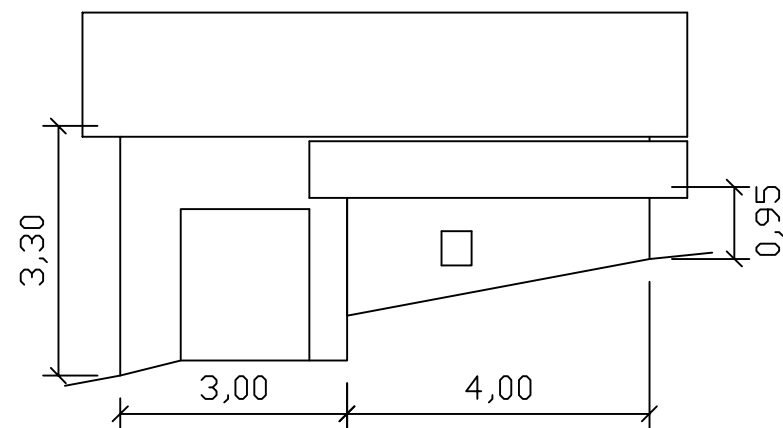

Prospetto ovest

