

Edifici in area agricola

Cod.321

Loc. Pedemonte

Fg.43 Mapp.123

ANALISI EDILIZIA		ANALISI FUNZIONALE		
STATO DI CONSERVAZIONE	EPOCA DI COSTRUZIONE	DESTINAZIONE D'USO	P.T.	ALTRI
<input type="checkbox"/> pessimo	<input type="checkbox"/> secolo scorso	abitativa		
<input type="checkbox"/> sufficiente	<input checked="" type="checkbox"/> inizio secolo	commerciale		
<input checked="" type="checkbox"/> discreto	<input type="checkbox"/> recente	esercizi pubblici		
<input type="checkbox"/> buono	<input type="checkbox"/> ristrutturato	servizi		
<input type="checkbox"/> ottimo		direzionale		
UTILIZZABILITA'		industriale		
<input type="checkbox"/> nulla		artigianale		
<input type="checkbox"/> eventuale		turistica		
<input type="checkbox"/> possibile		infrastrutturale		
<input type="checkbox"/> auspicabile		rurale	<input checked="" type="checkbox"/>	<input checked="" type="checkbox"/>
<input checked="" type="checkbox"/> certa		attrezzature		
GRADO DI ALTERAZIONE		TIPOLOGIA DEGLI INTERVENTI EDILIZI AMMESSI		
<input type="checkbox"/> inalterato		INTERVENTI CONSERVATIVI		
<input checked="" type="checkbox"/> poco alterato		<input checked="" type="checkbox"/> manutenzione ordinaria		
<input type="checkbox"/> alterato		<input checked="" type="checkbox"/> manutenzione straordinaria		
<input type="checkbox"/> molto alterato		<input checked="" type="checkbox"/> consolidamento strutturale		
RECUPERABILITA'		<input checked="" type="checkbox"/> adeguamento igienico tecnologico		
<input type="checkbox"/> nulla		<input checked="" type="checkbox"/> restauro		
<input checked="" type="checkbox"/> possibile		INTERVENTI ADEGUATIVI		
<input type="checkbox"/> recuperato		<input type="checkbox"/> conversione d'uso		
TIPOLOGIE EDILIZIE		<input type="checkbox"/> ristrutturazione		
<input type="checkbox"/> edifici ecclesiastici		INTERVENTI MODIFICATIVI		
<input type="checkbox"/> castelli		<input type="checkbox"/> incremento volumetrico		
<input type="checkbox"/> palazzi e case padronali		<input type="checkbox"/> ricostruzione		
<input type="checkbox"/> rustici di palazzi o case padronali		<input type="checkbox"/> ristrutturazione		
<input type="checkbox"/> case a corte		<input type="checkbox"/> cambio destinazione d'uso		
<input type="checkbox"/> rustici di case a corte		<input type="checkbox"/> aumento unità immobiliare		
<input type="checkbox"/> tipologie diverse (fine '800 inizi '900)		<input type="checkbox"/> nuova costruzione		
<input type="checkbox"/> edilizia contemporanea		DESCRIZIONE		
<input type="checkbox"/> fabbricati per attività produttive		Edificio che ricade in classe di fattibilità geologica 4 con gravi limitazioni		
<input type="checkbox"/> accessori alla residenza		All'interno del Parco Regionale dell'Adamello, vedi NTA del PTC del Parco		
<input checked="" type="checkbox"/> rustico		PRESCRIZIONI		
MATERIALI DI FINITURA ESTERNI		- Per imprenditore agricolo secondo L.R. 12/05 e s.m.i. da art. 59 a 62.		
<input checked="" type="checkbox"/> muratura in sassi		- In caso contrario secondo scheda tecnica		
<input type="checkbox"/> muratura in mattoni		DESTINAZIONI D'USO AMMESSE		
<input type="checkbox"/> rivestimento in legno		Mantenere destinazione attuale senza possibilità di aumento del carico insediativo. Sono ammessi depositi, attrezzature agricole e rurali		
<input checked="" type="checkbox"/> tetto in lamiera		DESTINAZIONE D'USO NON AMMESSE		
<input checked="" type="checkbox"/> tetto in tegole		Le destinazioni non contemplate tra quelle ammissibili sono da intendersi come non ammissibili		
<input type="checkbox"/> tetto in piode		ANNOTAZIONI		
<input type="checkbox"/> tetto in cemento		INDICAZIONI		
PARTICOLARI PREGI ARCHITETTONICI		TAVOLA	P.R.3.1/B	
<input type="checkbox"/> fregi		PIANI	2	
<input type="checkbox"/> edicole		AREA (mq)	53,14	
<input type="checkbox"/> dipinti		ALTEZZA MEDIA (ml)	-	
<input type="checkbox"/> altro		VOLUME (mc)	-	
DOTAZIONE DI SERVIZI				
<input type="checkbox"/> acqua				
<input type="checkbox"/> luce				
<input checked="" type="checkbox"/> strada carrabile				
<input type="checkbox"/> sentiero				

Fg 43 Mappale 123

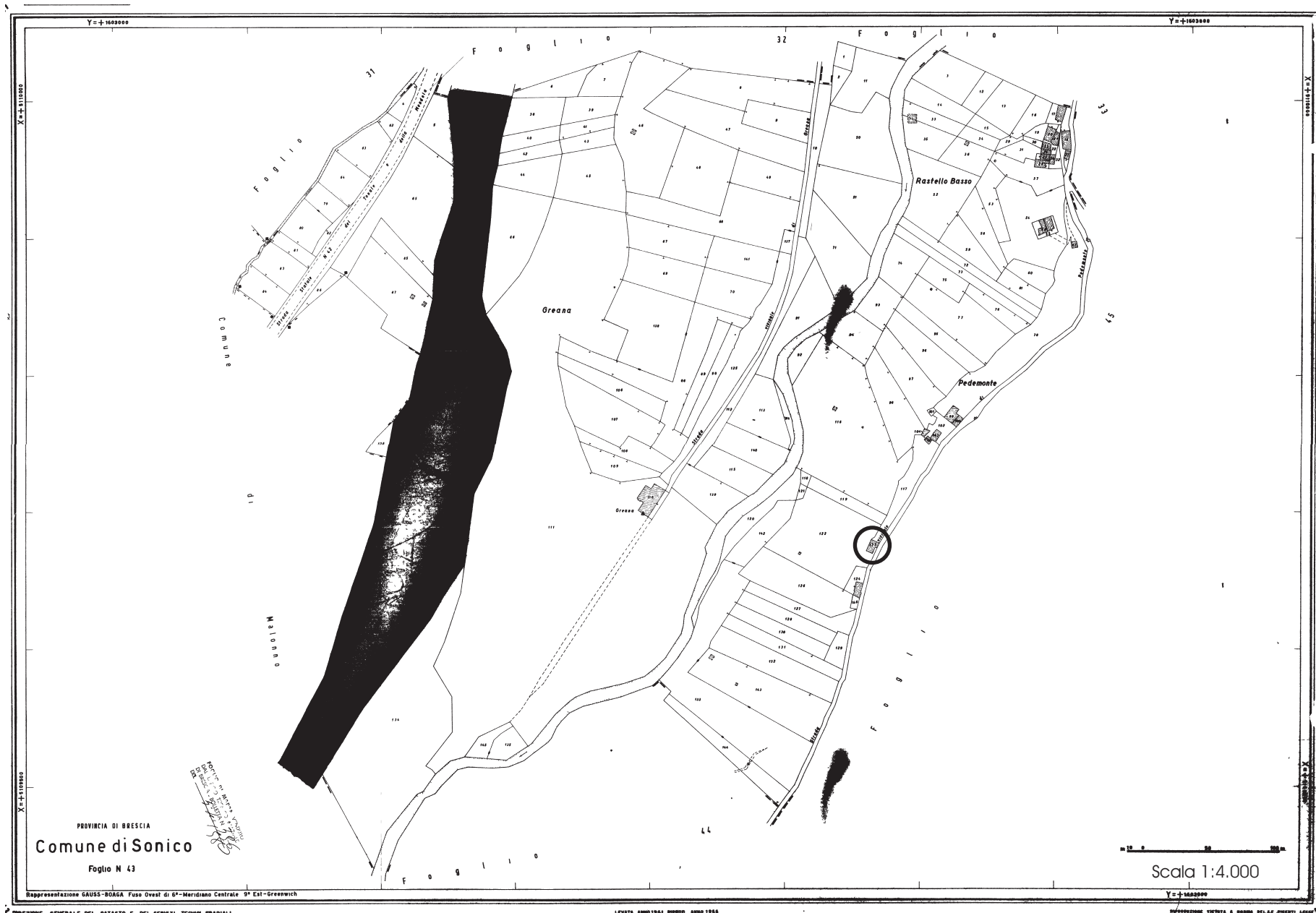

FABBRICATO Fg 43 Mappale 123



PROSPETTO EST

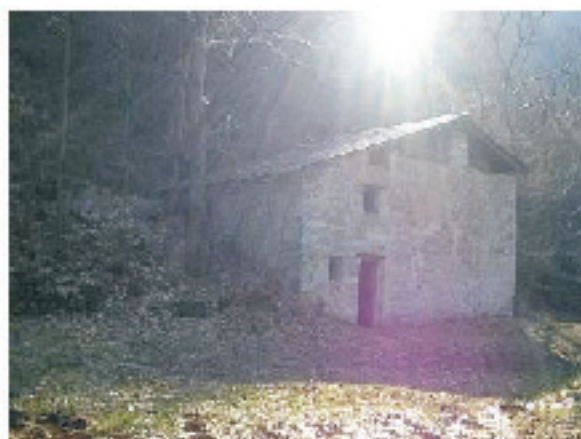

PROSPETTO NORD OVEST



PROSPETTO SUD

Fg 43 mappale 123

Scala 1:100

Pianta piano primo

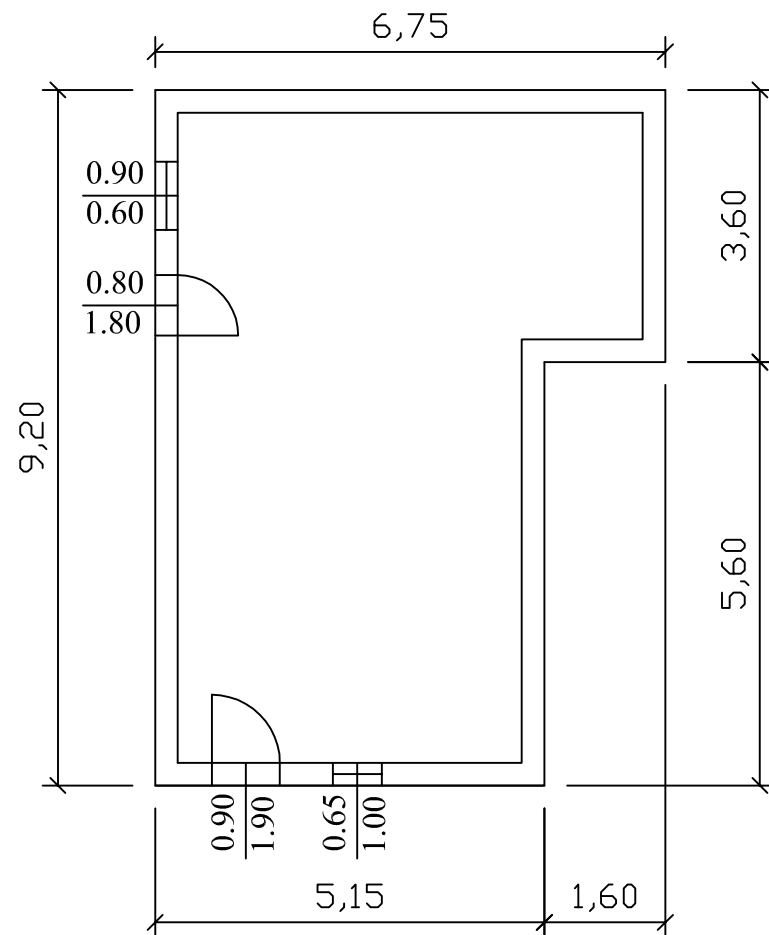

Pianta piano secondo

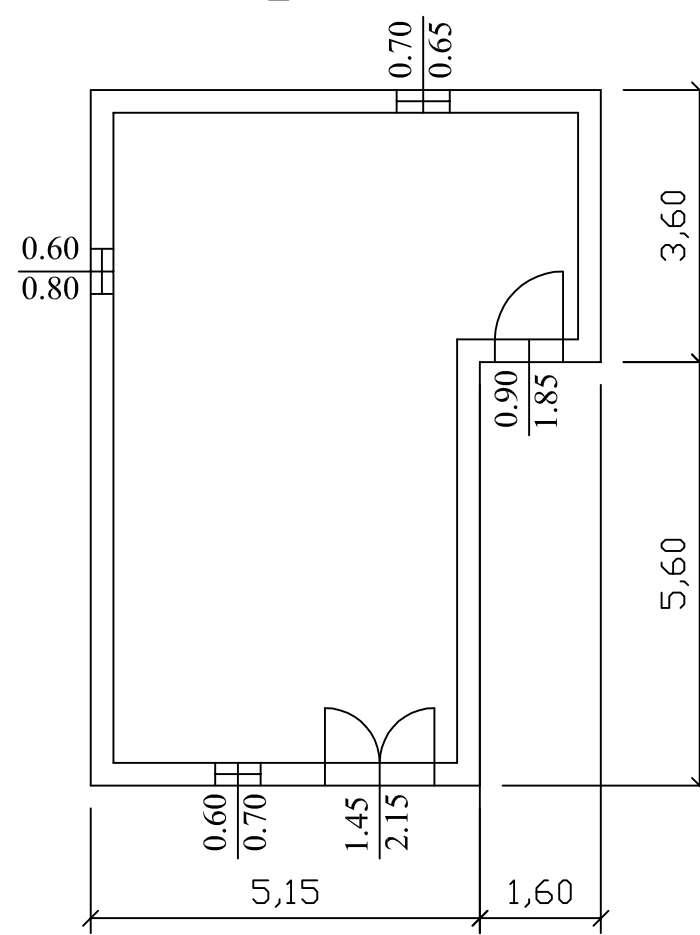

Prospetto est

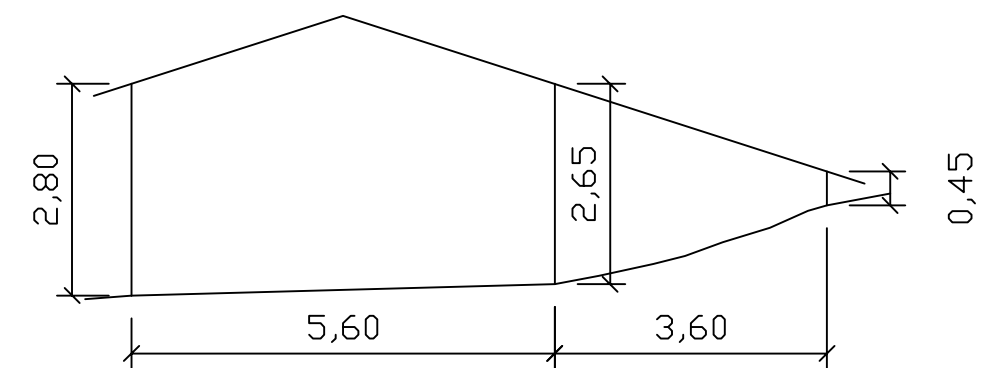

Prospetto sud

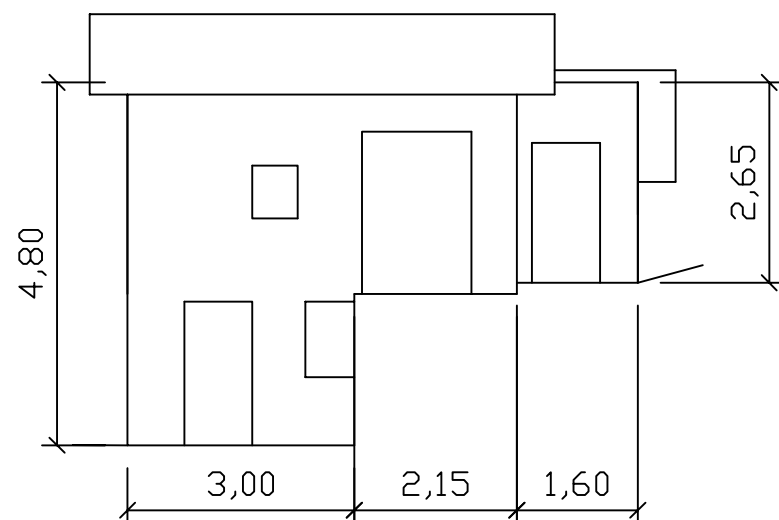

Prospetto nord

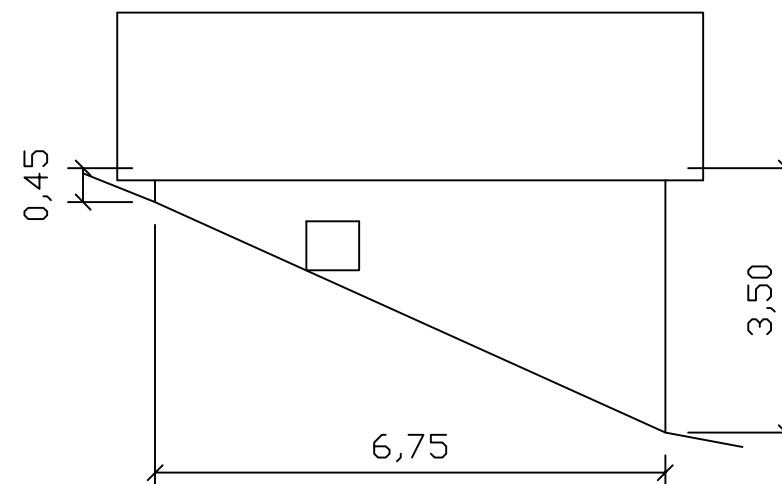

Prospetto ovest

