

Edifici in area agricola

Cod.320

Loc. Greano

Fg.43 Mapp.110A

ANALISI EDILIZIA		ANALISI FUNZIONALE		
STATO DI CONSERVAZIONE		DESTINAZIONE D'USO		
EPOCA DI COSTRUZIONE		P.T.	ALTRI	
<input type="checkbox"/>	pessimo			
<input type="checkbox"/>	sufficiente			
<input type="checkbox"/>	discreto	<input checked="" type="checkbox"/>		
<input checked="" type="checkbox"/>	buono			
<input type="checkbox"/>	ottimo			
UTILIZZABILITA'				
<input type="checkbox"/>	nulla			
<input type="checkbox"/>	eventuale			
<input type="checkbox"/>	possibile			
<input type="checkbox"/>	auspicabile			
<input checked="" type="checkbox"/>	certa			
GRADO DI ALTERAZIONE		TIPOLOGIA DEGLI INTERVENTI EDILIZI AMMESSI		
<input checked="" type="checkbox"/>	inalterato	INTERVENTI CONSERVATIVI		
<input type="checkbox"/>	poco alterato	<input checked="" type="checkbox"/>	manutenzione ordinaria	
<input type="checkbox"/>	alterato	<input checked="" type="checkbox"/>	manutenzione straordinaria	
<input type="checkbox"/>	molto alterato	<input checked="" type="checkbox"/>	consolidamento strutturale	
		<input checked="" type="checkbox"/>	adeguamento igienico tecnologico	
		<input checked="" type="checkbox"/>	restauro	
RECUPERABILITA'		INTERVENTI ADEGUATIVI		
<input type="checkbox"/>	nulla	<input checked="" type="checkbox"/>	conversione d'uso	
<input type="checkbox"/>	possibile	<input checked="" type="checkbox"/>	ristrutturazione	
<input type="checkbox"/>	recuperato			
TIPOLOGIE EDILIZIE		INTERVENTI MODIFICATIVI		
<input type="checkbox"/>	edifici ecclesiastici	<input checked="" type="checkbox"/>	incremento volumetrico	
<input type="checkbox"/>	castelli		ricostruzione	
<input type="checkbox"/>	palazzi e case padronali	<input checked="" type="checkbox"/>	ristrutturazione	
<input type="checkbox"/>	rustici di palazzi o case padronali	<input checked="" type="checkbox"/>	cambio destinazione d'uso	
<input type="checkbox"/>	case a corte		aumento unità immobiliare	
<input type="checkbox"/>	rustici di case a corte		nuova costruzione	
<input type="checkbox"/>	tipologie diverse (fine '800 inizi '900)			
<input checked="" type="checkbox"/>	edilizia contemporanea	DESCRIZIONE		
<input type="checkbox"/>	fabbricati per attività produttive	All'interno del Parco Regionale dell'Adamello, vedi NTA del PTC del Parco		
<input type="checkbox"/>	accessori alla residenza	PRESCRIZIONI		
<input type="checkbox"/>	baite	- Per imprenditore agricolo secondo L.R. 12/05 e s.m.i. da art. 59 a 62. - In caso contrario secondo scheda tecnica		
MATERIALI DI FINITURA ESTERNI		DESTINAZIONI D'USO AMMESSE		
<input checked="" type="checkbox"/>	muratura in sassi	Residenziale, agriturismo, B&B		
<input type="checkbox"/>	muratura in mattoni	DESTINAZIONI D'USO NON AMMESSE		
<input type="checkbox"/>	rivestimento in legno	Le destinazioni non contemplate tra quelle ammissibili sono da intendersi come non ammissibili		
<input type="checkbox"/>	tetto in lamiera			
<input checked="" type="checkbox"/>	tetto in tegole			
<input type="checkbox"/>	tetto in piode			
<input type="checkbox"/>	tetto in cemento			
PARTICOLARI PREGI ARCHITETTONICI		ANNOTAZIONI		
<input type="checkbox"/>	fregi			
<input type="checkbox"/>	edicole			
<input type="checkbox"/>	dipinti			
<input type="checkbox"/>	altro			
DOTAZIONE DI SERVIZI		INDICAZIONI		
<input checked="" type="checkbox"/>	acqua	TAVOLA	P.R.3.1/B	
<input checked="" type="checkbox"/>	luce	PIANI	2	
<input checked="" type="checkbox"/>	strada carrabile	AREA (mq)	106,68	
<input type="checkbox"/>	sentiero	ALTEZZA MEDIA (ml)	-	
		VOLUME (mc)	-	

Fg 43 Mappale 110/A



SONICO 43

Y=+110000

X=+510000

Y=+110000

X=+510000

Scala di 1:1000

Y=+110000

PROVINCIA DI BRESCIA

LEVATA ANGIUSTAI MIRAO ANNO 1848

Y=+110000

DIRIZIONE GENERALE DEL CATASTO E DEI SERVIZI TECNICI CATASTALI

Copia rilasciata per la formazione delle microzone D.P.R. N° 138/98

PRIMO SOGGERIMENTO ASSICURAZIONE

PROVINCIA DI BRESCIA

Comune di Sonico

Foglio N. 43

FABBRICATO Fg 43 Mappale 110 A



PROSPETTO EST



PROSPETTO OVEST



PROSPETTO SUD

Fg 43 mappale 110 A foglio 1

Scala 1:100

Pianta piano primo

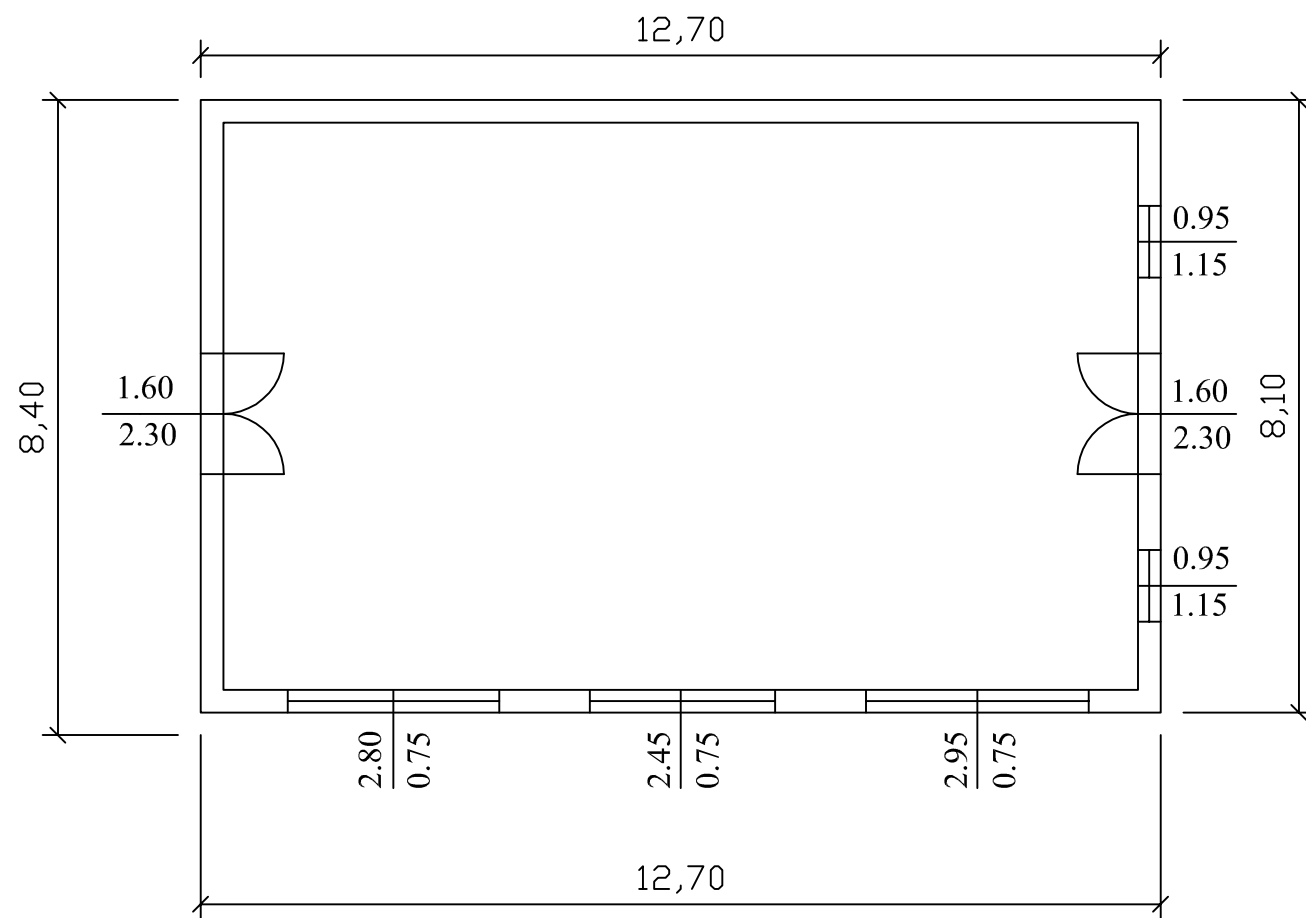

Pianta piano secondo

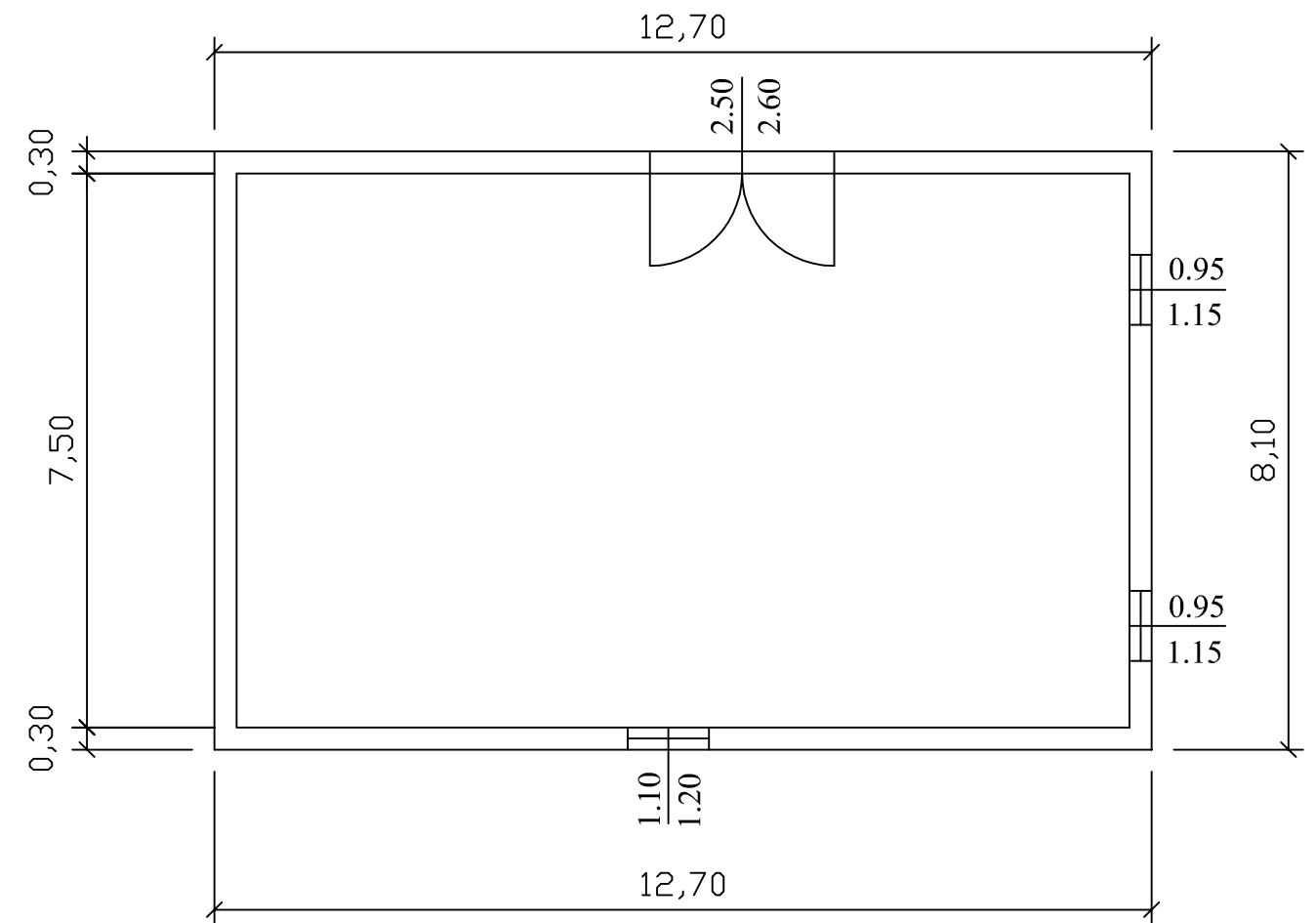

Prospetto ovest

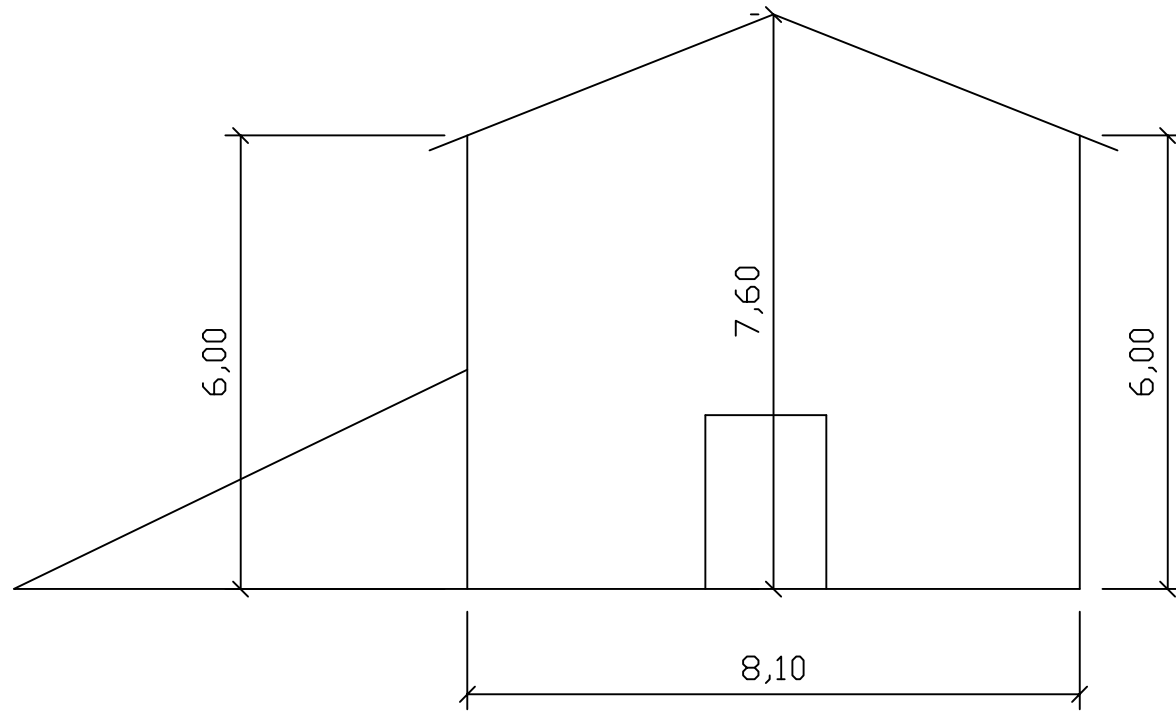

Prospetto est

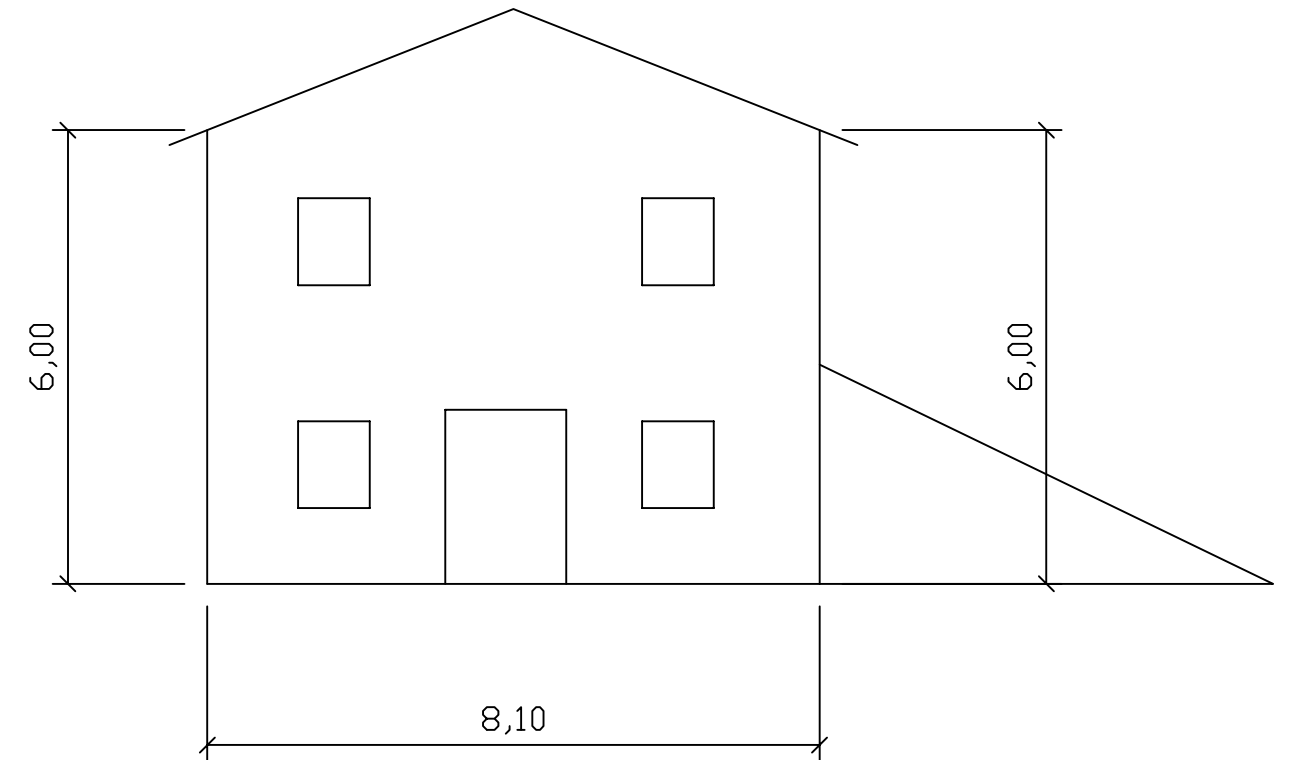

Prospetto sud

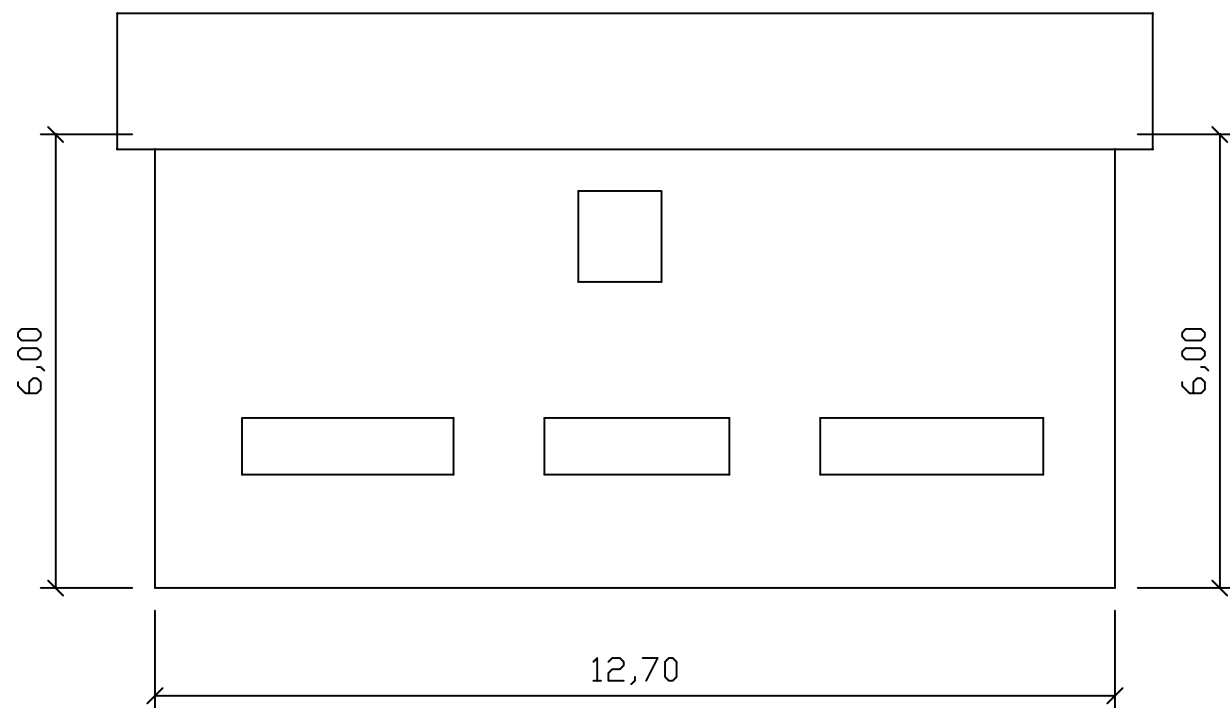

Prospetto nord

