

Edifici in area agricola

Cod.318

Loc. Pedemonte

Fg.43 Mapp.105

Edifici in area agricola			
Cod.318		Loc. Pedemonte	
Cod.318		Loc. Pedemonte	
ANALISI EDILIZIA		ANALISI FUNZIONALE	
STATO DI CONSERVAZIONE		DESTINAZIONE D'USO	
EPOCA DI COSTRUZIONE		P.T.	ALTRI
<input checked="" type="checkbox"/>	pessimo	<input checked="" type="checkbox"/>	secolo scorso
<input type="checkbox"/>	sufficiente	<input type="checkbox"/>	inizio secolo
<input type="checkbox"/>	discreto	<input type="checkbox"/>	recente
<input type="checkbox"/>	buono	<input type="checkbox"/>	ristrutturato
<input type="checkbox"/>	ottimo		
UTILIZZABILITA'		TIPOLOGIA DEGLI INTERVENTI EDILIZI AMMESSI	
<input checked="" type="checkbox"/>	nulla	INTERVENTI CONSERVATIVI	
<input type="checkbox"/>	eventuale	<input checked="" type="checkbox"/>	manutenzione ordinaria
<input type="checkbox"/>	possibile	<input checked="" type="checkbox"/>	manutenzione straordinaria
<input type="checkbox"/>	auspicabile	<input checked="" type="checkbox"/>	consolidamento strutturale
<input type="checkbox"/>	certa	<input checked="" type="checkbox"/>	adeguamento igienico tecnologico
		<input checked="" type="checkbox"/>	restauro
GRADO DI ALTERAZIONE		INTERVENTI ADEGUATIVI	
<input type="checkbox"/>	inalterato	<input checked="" type="checkbox"/>	conversione d'uso
<input type="checkbox"/>	poco alterato	<input checked="" type="checkbox"/>	ristrutturazione
<input type="checkbox"/>	alterato	INTERVENTI MODIFICATIVI	
<input checked="" type="checkbox"/>	molto alterato	<input checked="" type="checkbox"/>	incremento volumetrico
		<input type="checkbox"/>	ricostruzione
RECUPERABILITA'		<input checked="" type="checkbox"/>	ristrutturazione
<input checked="" type="checkbox"/>	nulla	<input checked="" type="checkbox"/>	cambio destinazione d'uso
<input type="checkbox"/>	possibile	<input type="checkbox"/>	aumento unità immobiliare
<input type="checkbox"/>	recuperato	<input type="checkbox"/>	nuova costruzione
TIPOLOGIE EDILIZIE		DESCRIZIONE	
<input type="checkbox"/>	edifici ecclesiastici	All'interno del Parco Regionale dell'Adamello, vedi NTA del PTC del Parco	
<input type="checkbox"/>	castelli	PRESCRIZIONI	
<input type="checkbox"/>	palazzi e case padronali	- Per imprenditore agricolo secondo L.R. 12/05 e s.m.i. da art. 59 a 62.	
<input type="checkbox"/>	rustici di palazzi o case padronali	- In caso contrario secondo scheda tecnica	
<input type="checkbox"/>	case a corte	DESTINAZIONI D'USO AMMESSE	
<input type="checkbox"/>	rustici di case a corte	Residenziale, agriturismo, B&B	
<input type="checkbox"/>	tipologie diverse (fine '800 inizi '900)	DESTINAZIONI D'USO NON AMMESSE	
<input type="checkbox"/>	edilizia contemporanea	Le destinazioni non contemplate tra quelle ammissibili sono da intendersi come non ammissibili	
<input type="checkbox"/>	fabbricati per attività produttive	ANNOTAZIONI	
<input type="checkbox"/>	accessori alla residenza	INDICAZIONI	
<input checked="" type="checkbox"/>	rudere	TAVOLA	P.R.3.1/B
MATERIALI DI FINITURA ESTERNI		PIANI	-
<input checked="" type="checkbox"/>	muratura in sassi	AREA (mq)	10,08
<input type="checkbox"/>	muratura in mattoni	ALTEZZA MEDIA (ml)	-
<input type="checkbox"/>	rivestimento in legno	VOLUME (mc)	-
<input type="checkbox"/>	tetto in lamiera		
<input type="checkbox"/>	tetto in tegole		
<input checked="" type="checkbox"/>	tetto in piode		
<input type="checkbox"/>	tetto in cemento		
PARTICOLARI PREGI ARCHITETTONICI			
<input type="checkbox"/>	fregi		
<input type="checkbox"/>	edicole		
<input type="checkbox"/>	dipinti		
<input type="checkbox"/>	altro		
DOTAZIONE DI SERVIZI			
<input type="checkbox"/>	acqua		
<input type="checkbox"/>	luce		
<input checked="" type="checkbox"/>	strada carrabile		
<input type="checkbox"/>	sentiero		

Fg 43 Mappale 105

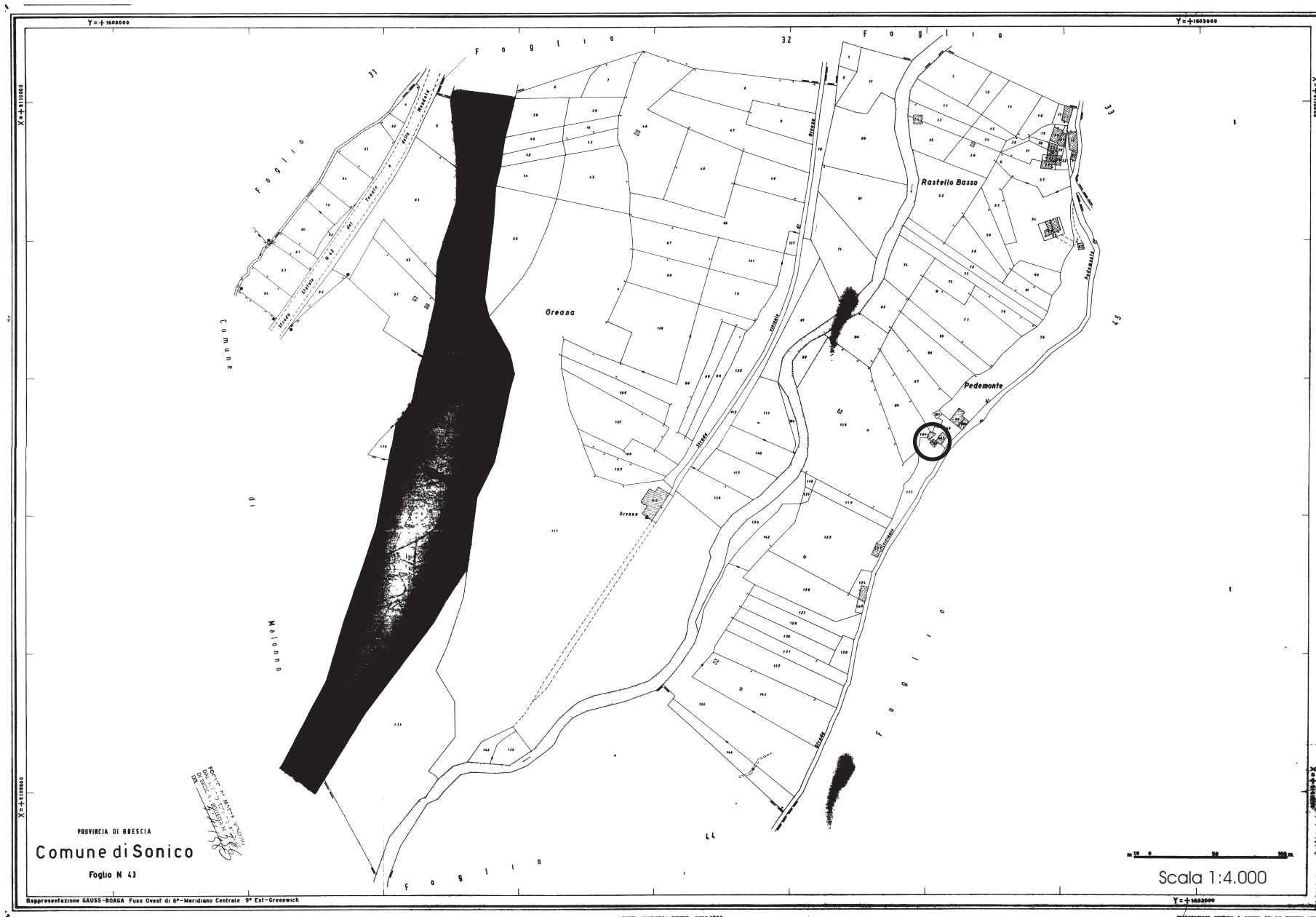

PROVINCIA DI BRESCIA
Comune di Sonico
Foglio N 43

Scala 1:4.000

Rappresentazione GAUSS-BODAGA Fuso Ovest di 6° Meridiano Centrale 9° Est-Greenwich

L.P. 1964/100000

Y = +162000

RAPPRESENTAZIONE VETRATA A NORMA D.P.L. 1000/1964

FABBRICATO Fg 43 Mappale 105

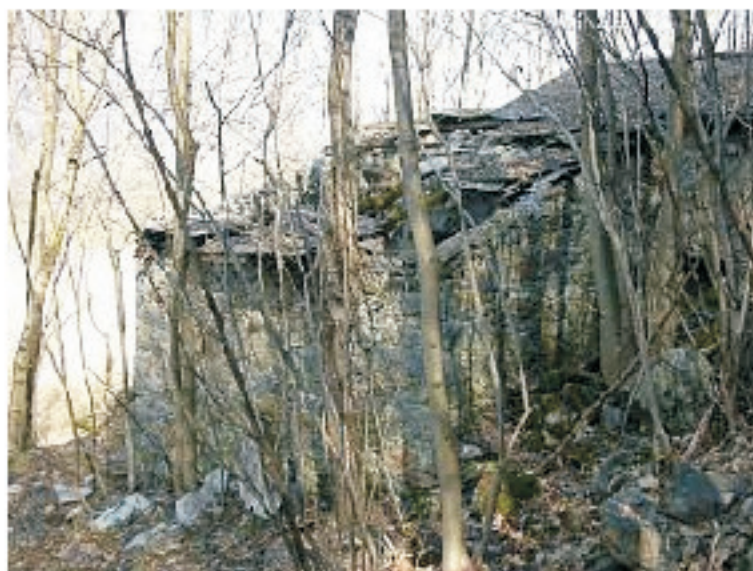

RUDERE

Pianta rudere

