

# Edifici in area agricola

**Cod.312**

**Fg.43 Mapp.56**

ANALISI EDILIZIA		ANALISI FUNZIONALE		
STATO DI CONSERVAZIONE		EPOCA DI COSTRUZIONE		
	pessimo	<input checked="" type="checkbox"/>	secolo scorso (1854)	
	sufficiente		inizio secolo	
<input checked="" type="checkbox"/>	discreto		recente	
	buono		ristrutturato	
	ottimo			
UTILIZZABILITA'				
	nessuna			
	eventuale			
<input checked="" type="checkbox"/>	possibile			
	auspicabile			
	certa			
GRADO DI ALTERAZIONE				
<input checked="" type="checkbox"/>	inalterato			
	poco alterato			
	alterato			
	molto alterato			
RECUPERABILITA'				
	nessuna			
<input checked="" type="checkbox"/>	possibile			
	recuperato			
TIPOLOGIE EDILIZIE				
	edifici ecclesiastici			
	castelli			
	palazzi e case padronali			
	rustici di palazzi o case padronali			
	case a corte			
	rustici di case a corte			
	tipologie diverse (fine '800 inizi '900)			
	edilizia contemporanea			
	fabbricati per attività produttive			
	accessori alla residenza			
<input checked="" type="checkbox"/>	baite			
MATERIALI DI FINITURA ESTERNI				
<input checked="" type="checkbox"/>	muratura in sassi			
	muratura in mattoni			
	rivestimento in legno			
<input checked="" type="checkbox"/>	tetto in lamiera			
<input checked="" type="checkbox"/>	tetto in tegole			
<input checked="" type="checkbox"/>	tetto in piode			
	tetto in cemento			
PARTICOLARI PREGI ARCHITETTONICI				
	fregi			
	edicole			
	dipinti			
	altro			
DOTAZIONE DI SERVIZI				
	acqua			
	luce			
<input checked="" type="checkbox"/>	strada carrabile			
	sentiero			
TIPOLOGIA DEGLI INTERVENTI EDILIZI AMMESSI				
INTERVENTI CONSERVATIVI				
<input checked="" type="checkbox"/>	manutenzione ordinaria			
<input checked="" type="checkbox"/>	manutenzione straordinaria			
<input checked="" type="checkbox"/>	consolidamento strutturale			
<input checked="" type="checkbox"/>	adeguamento igienico tecnologico			
<input checked="" type="checkbox"/>	restauro			
INTERVENTI ADEGUATIVI				
<input checked="" type="checkbox"/>	conversione d'uso			
<input checked="" type="checkbox"/>	ristrutturazione			
INTERVENTI MODIFICATIVI				
<input checked="" type="checkbox"/>	incremento volumetrico			
	ricostruzione			
<input checked="" type="checkbox"/>	ristrutturazione			
<input checked="" type="checkbox"/>	cambio destinazione d'uso			
	aumento unità immobiliare			
	nuova costruzione			
<b>DESCRIZIONE</b>				
All'interno del Parco Regionale dell'Adamello, vedi NTA del PTC del Parco				
<b>PRESCRIZIONI</b>				
- Per imprenditore agricolo secondo L.R. 12/05 e s.m.i. da art. 59 a 62.				
- In caso contrario secondo scheda tecnica				
<b>DESTINAZIONI D'USO AMMESSE</b>				
Residenziale, agriturismo, B&B				
<b>DESTINAZIONI D'USO NON AMMESSE</b>				
Le destinazioni non contemplate tra quelle ammissibili sono da intendersi come non ammissibili				
<b>ANNOTAZIONI</b>				
Non è stato possibile rilevare il prospetto est in quanto corrisponde alla parete confinante col fabbricato vicino				
<b>INDICAZIONI</b>				
TAVOLA		P.R.3.1/B		
PIANI		2		
AREA (mq)		41,60	11,00	
ALTEZZA MEDIA (ml)				
VOLUME (mc)				

# Fg 43 Mappale 56

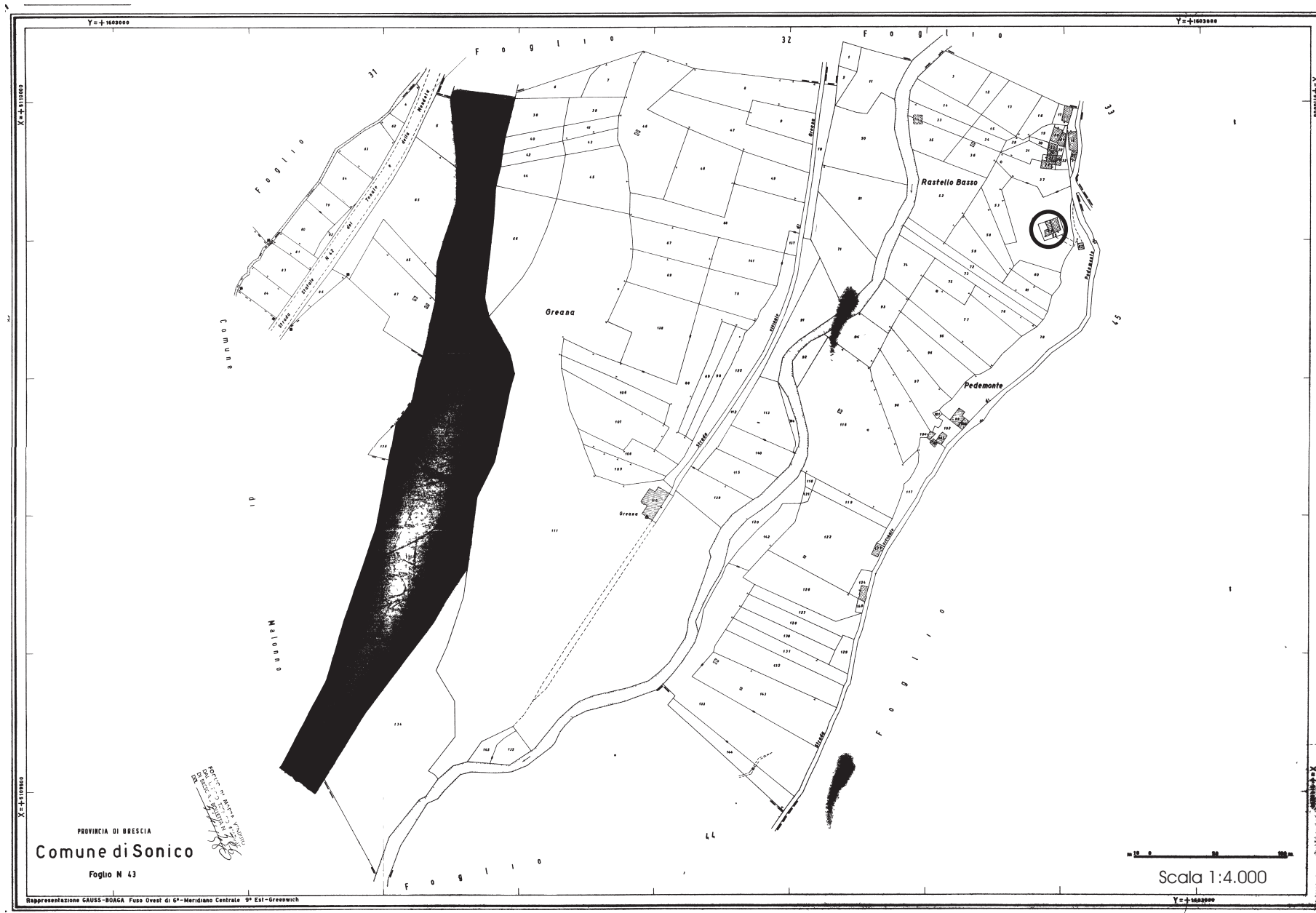

**FABBRICATO Fg 43 Mappale 56**



**PROSPETTO OVEST**



**PROSPETTO NORD**



**PROSPETTO SUD**

# Fg 43 mappale 56 foglio 1

Scala 1:100

## Pianta piano primo

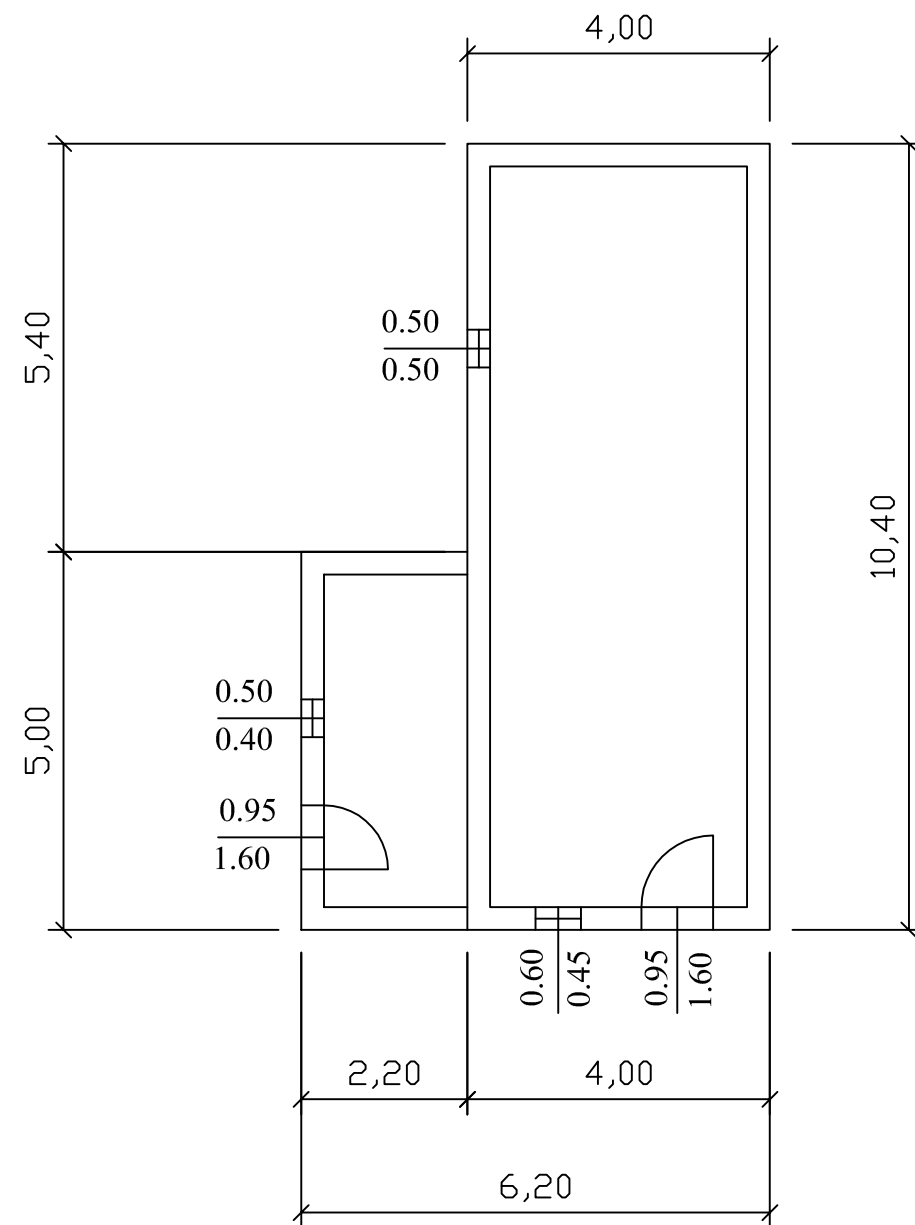

## Pianta piano secondo

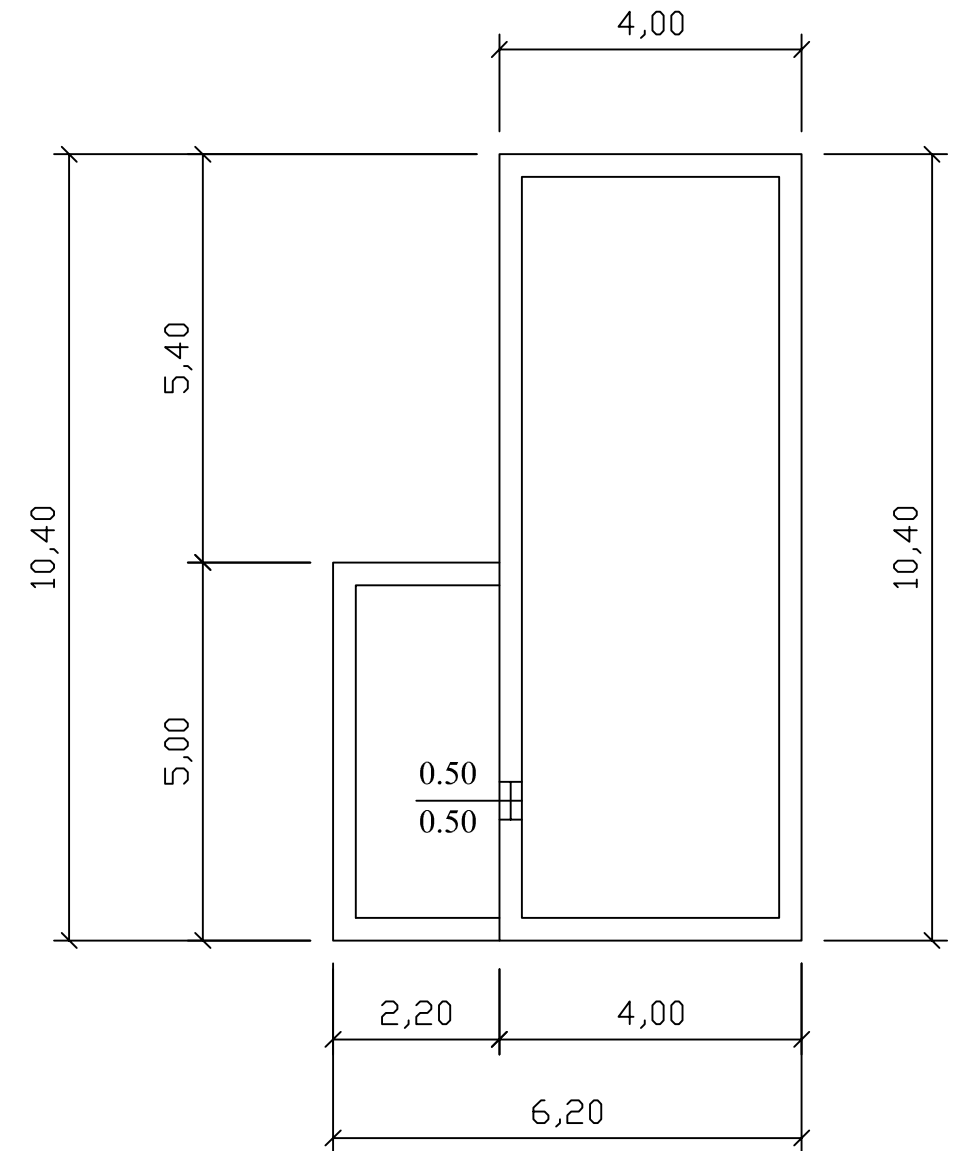

Prospetto sud

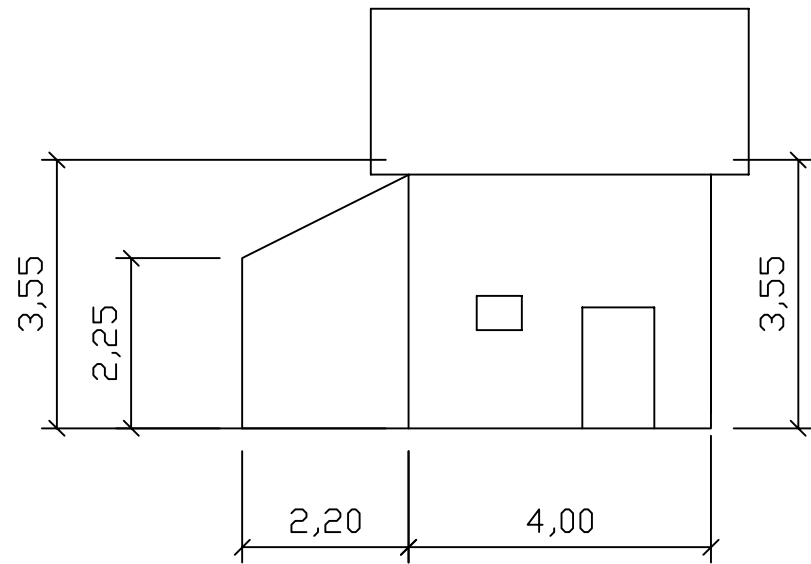

Prospetto nord

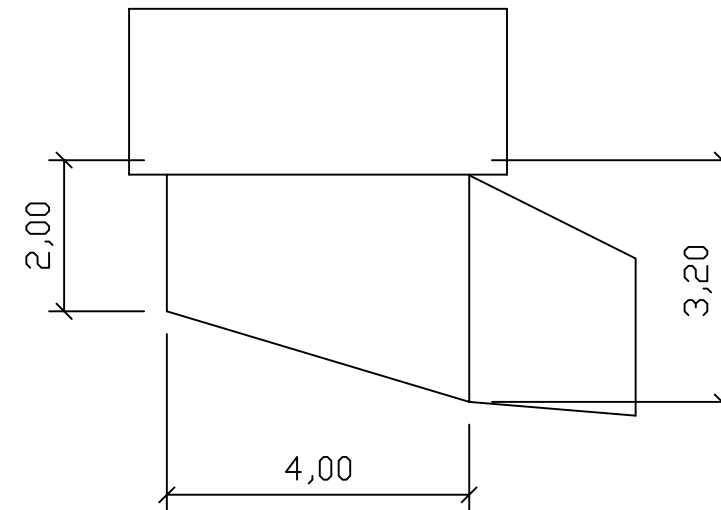

Prospetto ovest

