

Edifici in area agricola

Cod.31

Loc. Paisone

Fg.9 Mapp.24

ANALISI EDILIZIA				ANALISI FUNZIONALE		
STATO DI CONSERVAZIONE		EPOCA DI COSTRUZIONE		DESTINAZIONE D'USO	P.T.	ALTRI
	pessimo	<input checked="" type="checkbox"/>	secolo scorso	abitativa	<input checked="" type="checkbox"/>	<input checked="" type="checkbox"/>
	sufficiente		inizio secolo	commerciale		
	discreto		recente	esercizi pubblici		
<input checked="" type="checkbox"/>	buono		ristrutturato	servizi		
	ottimo			direzionale		
UTILIZZABILITA'				industriale		
	nulla			artigianale		
	eventuale			turistica		
	possibile			infrastrutturale		
	auspicabile			rurale	<input checked="" type="checkbox"/>	<input checked="" type="checkbox"/>
<input checked="" type="checkbox"/>	certa			attrezzature		
GRADO DI ALTERAZIONE				TIPOLOGIA DEGLI INTERVENTI EDILIZI AMMESSI		
	inalterato			INTERVENTI CONSERVATIVI		
<input checked="" type="checkbox"/>	poco alterato			<input checked="" type="checkbox"/>	manutenzione ordinaria	
	alterato			<input checked="" type="checkbox"/>	manutenzione straordinaria	
	molto alterato			<input checked="" type="checkbox"/>	consolidamento strutturale	
RECUPERABILITA'				<input checked="" type="checkbox"/>	adeguamento igienico tecnologico	
	nulla			<input checked="" type="checkbox"/>	restauro	
	possibile			INTERVENTI ADEGUATIVI		
<input checked="" type="checkbox"/>	recuperato			<input checked="" type="checkbox"/>	conversione d'uso	
TIPOLOGIE EDILIZIE				<input checked="" type="checkbox"/>	ristrutturazione	
	edifici ecclesiastici			INTERVENTI MODIFICATIVI		
	castelli			<input checked="" type="checkbox"/>	incremento volumetrico	
	palazzi e case padronali				ricostruzione	
	rustici di palazzi o case padronali			<input checked="" type="checkbox"/>	ristrutturazione	
	case a corte			<input checked="" type="checkbox"/>	cambio destinazione d'uso	
	rustici di case a corte				aumento unità immobiliare	
	tipologie diverse (fine '800 inizi '900)				nuova costruzione	
	edilizia contemporanea			DESCRIZIONE		
	fabbricati per attività produttive			PRESCRIZIONI		
	accessori alla residenza			- Per imprenditore agricolo secondo L.R. 12/05 e s.m.i. da art. 59 a 62.		
<input checked="" type="checkbox"/>	altro			- In caso contrario secondo scheda tecnica		
MATERIALI DI FINITURA ESTERNI				DESTINAZIONI D'USO AMMESSE		
<input checked="" type="checkbox"/>	muratura in sassi			Residenziale, agriturismo, B&B		
<input checked="" type="checkbox"/>	muratura in mattoni			DESTINAZIONI D'USO NON AMMESSE		
	rivestimento in legno			Le destinazioni non contemplate tra quelle ammissibili sono da intendersi come non ammissibili		
<input checked="" type="checkbox"/>	tetto in lamiera			ANNOTAZIONI		
	tetto in tegole			Muratura in sassi per il fienile e muratura in mattoni per la parte del fabbricato adibita ad abitazione. La ristrutturazione è recente		
	tetto in piode			INDICAZIONI		
	rinzaffature			TAVOLA	P.R.3.1/A	
PARTICOLARI PREGI ARCHITETTONICI				PIANI	2	
	fregi			AREA (mq)	75,64	
	edicole			ALTEZZA MEDIA (ml)	-	
	dipinti			VOLUME (mc)	-	
	altro			DOTAZIONE DI SERVIZI		
<input checked="" type="checkbox"/>	acqua			<input checked="" type="checkbox"/>		
<input checked="" type="checkbox"/>	luce			<input checked="" type="checkbox"/>		
<input checked="" type="checkbox"/>	strada carrabile			<input checked="" type="checkbox"/>		
	sentiero			<input type="checkbox"/>		

Fg 9 Mappale 24

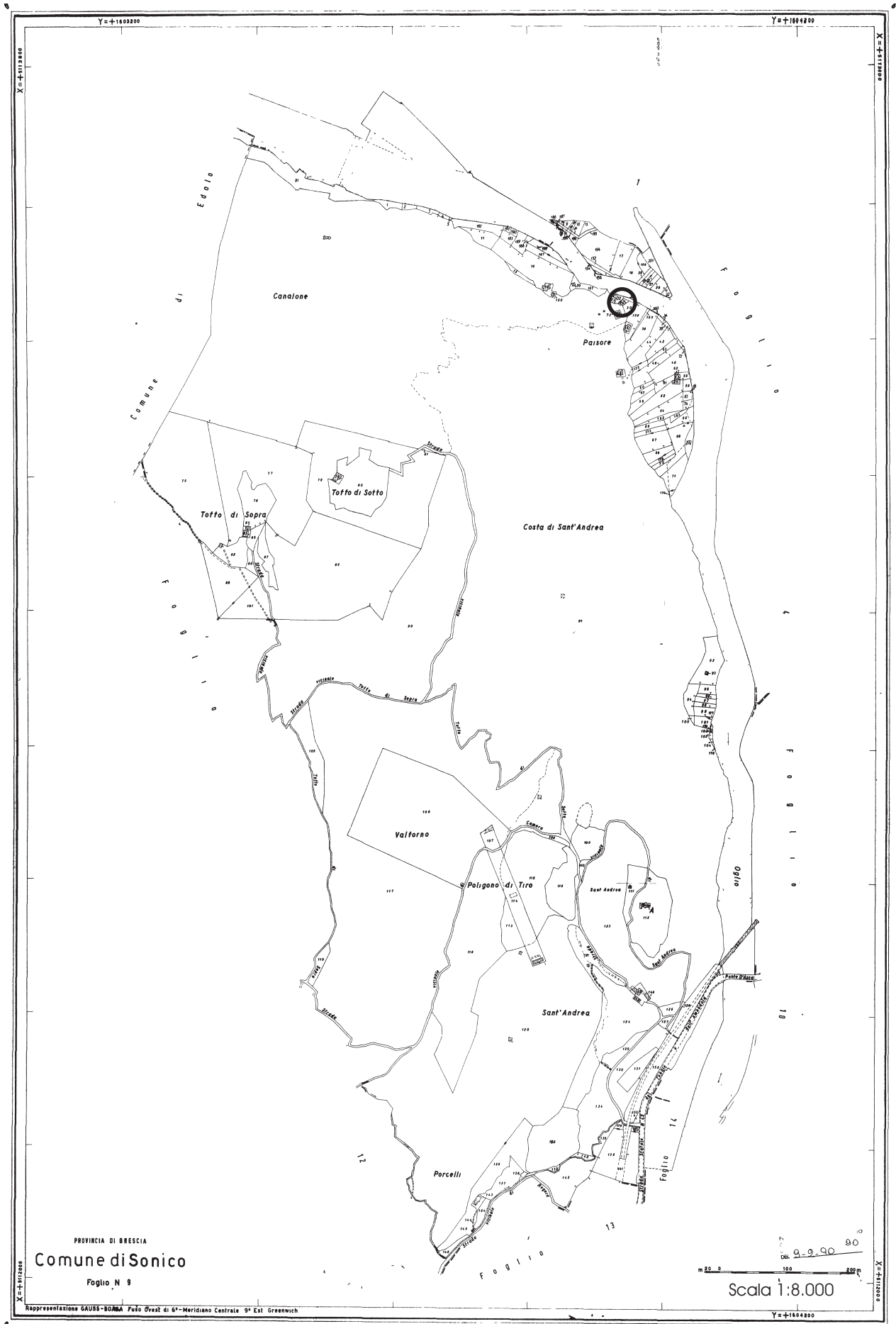

FABBRICATO Fg 9 Mappale 24



PROSPETTO EST



PROSPETTO NORD



PROSPETTO OVEST



PROSPETTO SUD

Pianta piano secondo

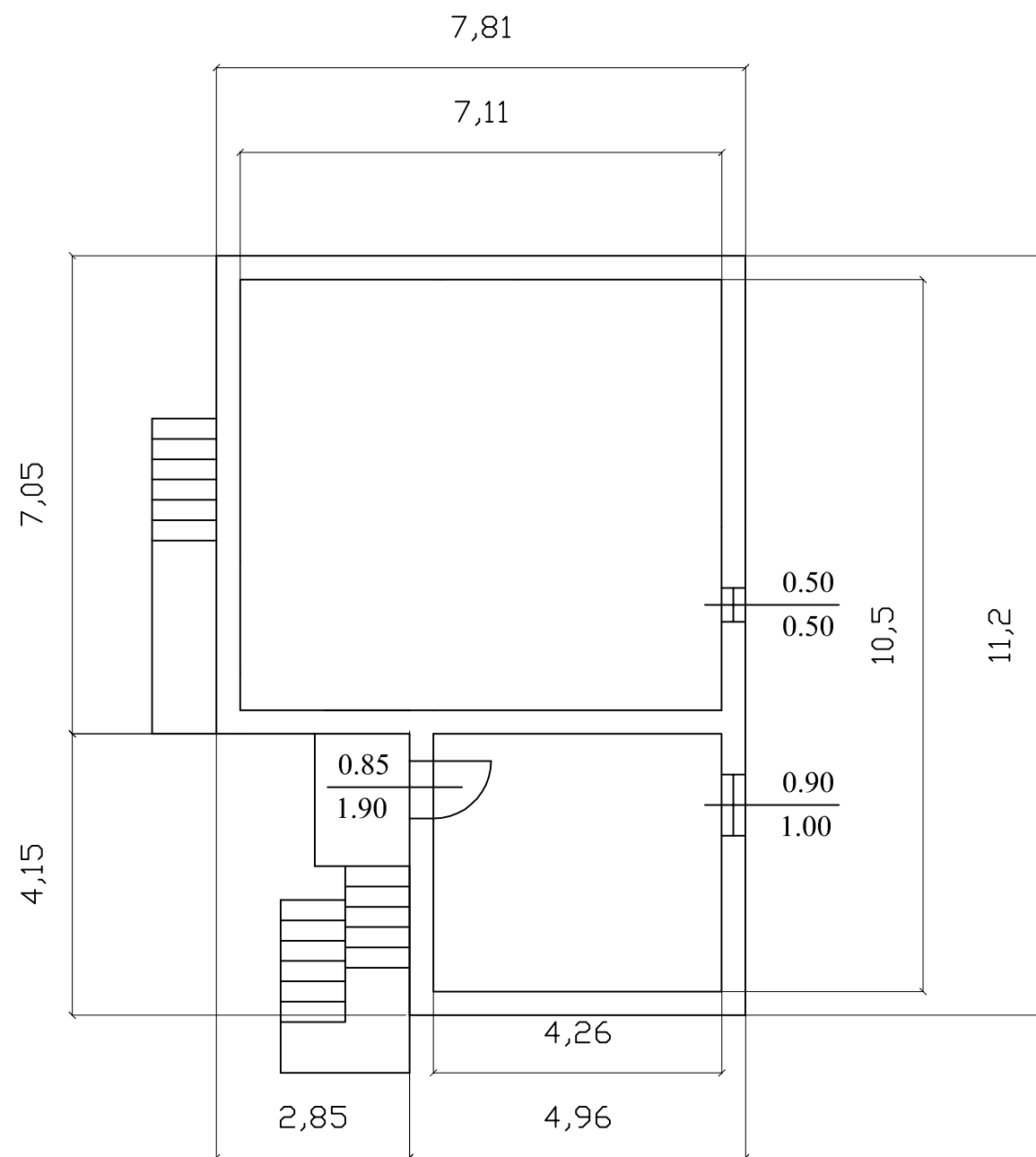

Pianta piano primo

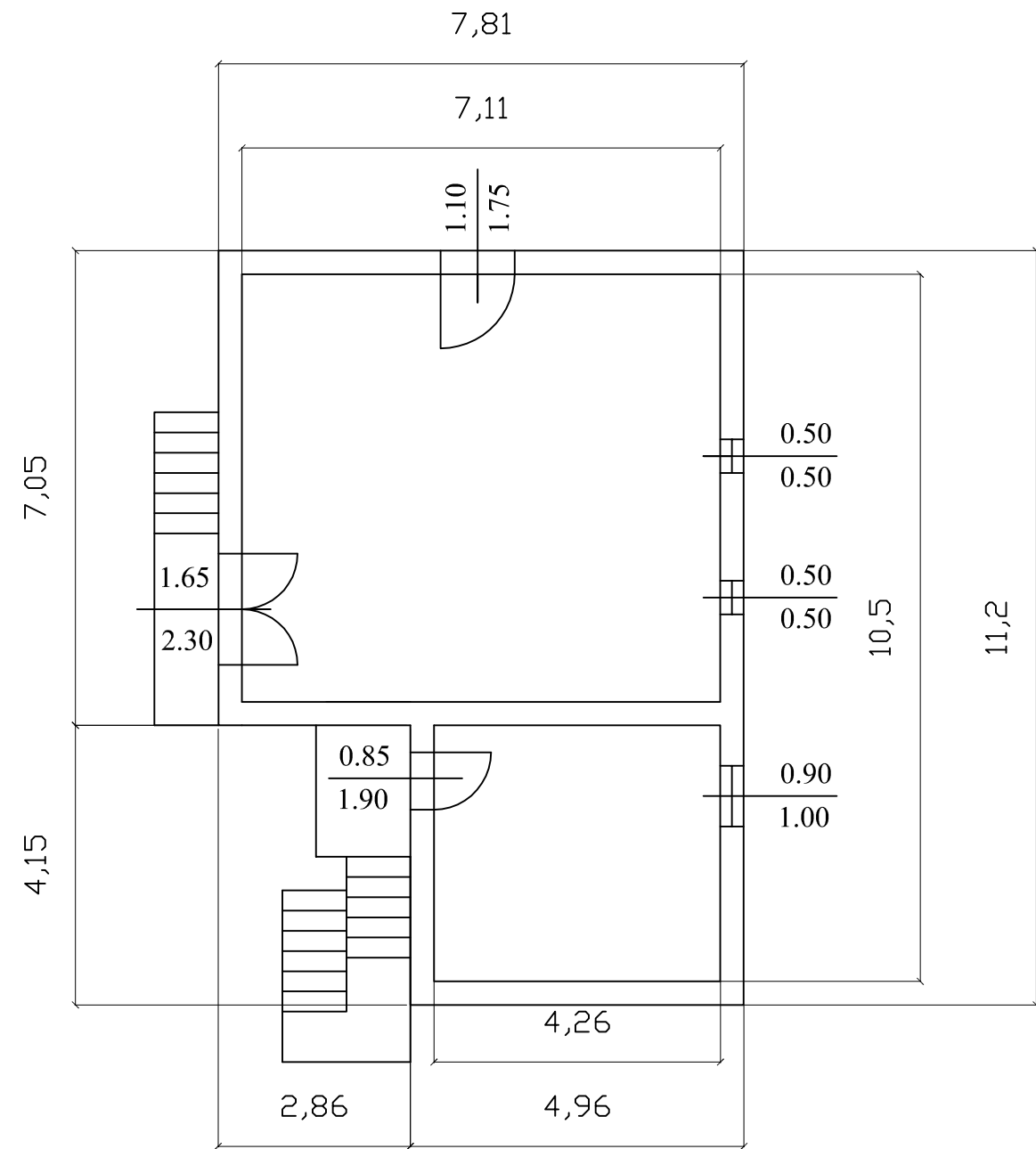

Prospetto sud

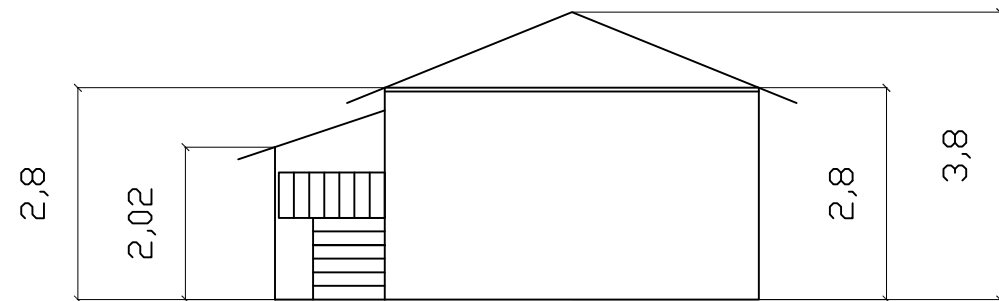

Prospetto est

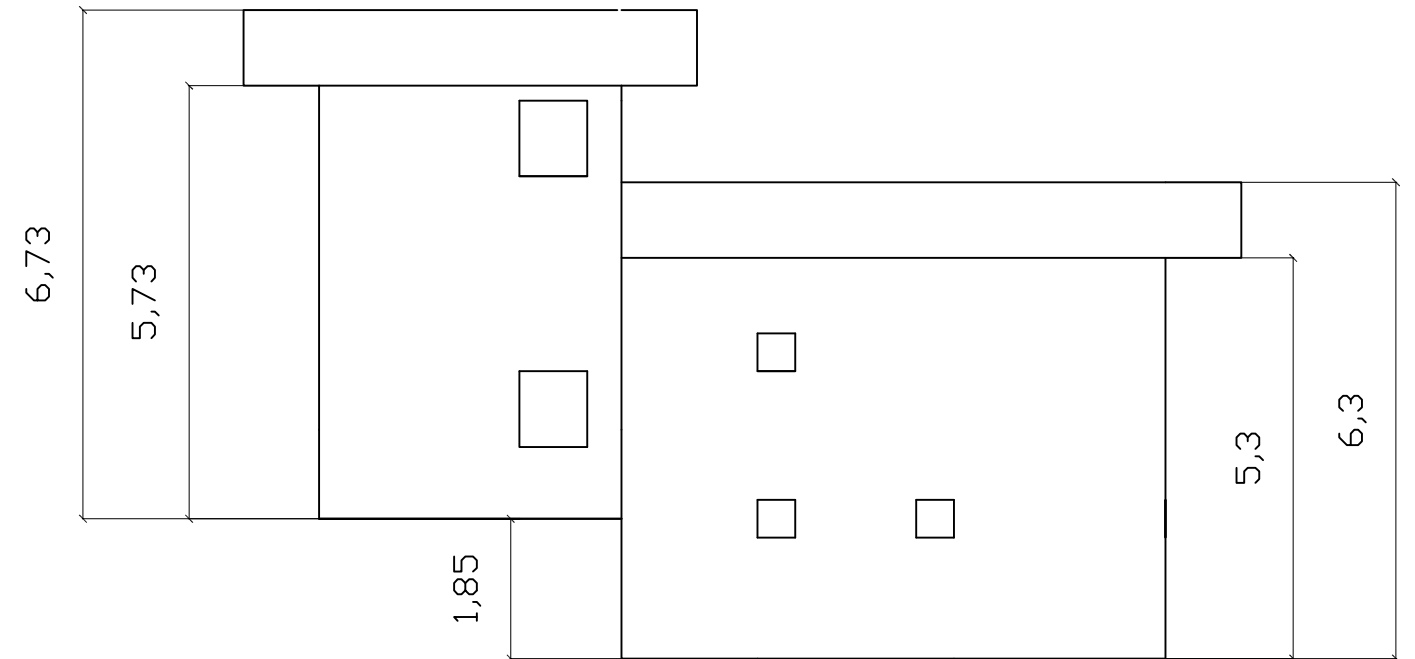

Prospetto ovest

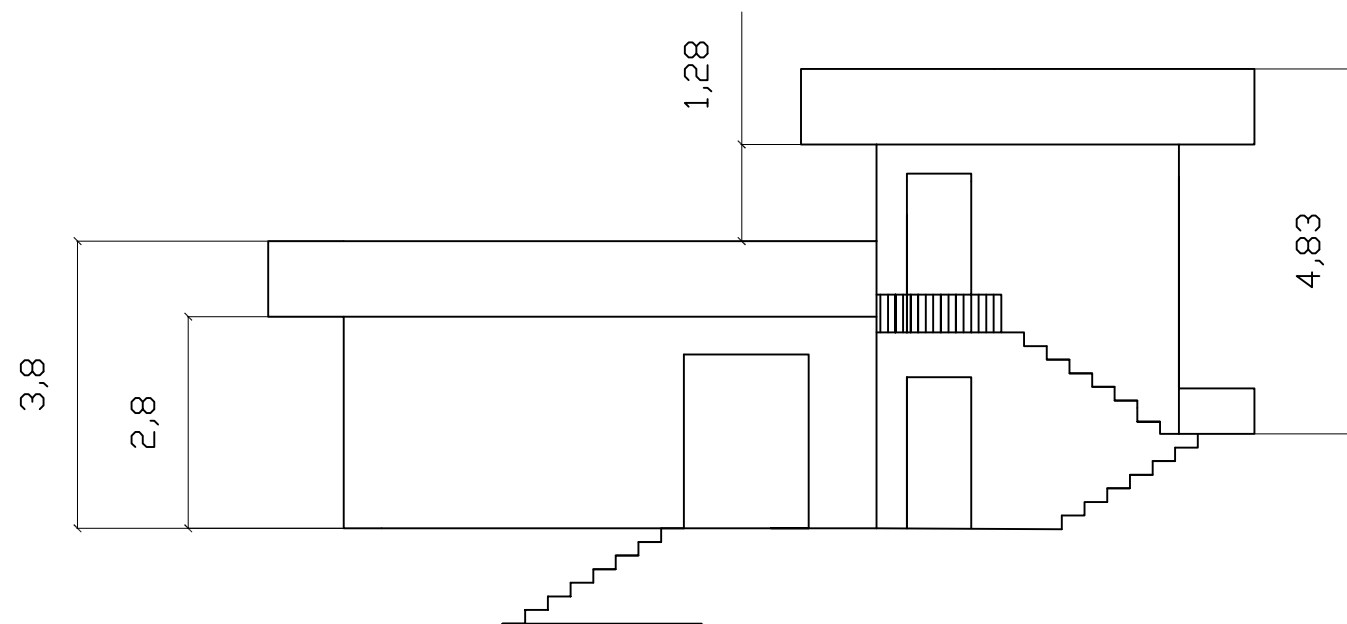

Prospetto nord

