

Edifici in area agricola

Cod.308

Loc. Rastello Basso

Fg.43 Mapp.26

ANALISI EDILIZIA		ANALISI FUNZIONALE		
STATO DI CONSERVAZIONE		DESTINAZIONE D'USO		
EPOCA DI COSTRUZIONE		P.T.	ALTRI	
<input checked="" type="checkbox"/>	pessimo	<input checked="" type="checkbox"/>	secolo scorso	abitativa
<input type="checkbox"/>	sufficiente	<input type="checkbox"/>	inizio secolo	commerciale
<input type="checkbox"/>	discreto	<input type="checkbox"/>	recente	esercizi pubblici
<input type="checkbox"/>	buono	<input type="checkbox"/>	ristrutturato	servizi
<input type="checkbox"/>	ottimo	<input type="checkbox"/>		direzionale
UTILIZZABILITA'		<input type="checkbox"/>		industriale
<input checked="" type="checkbox"/>	nulla	<input type="checkbox"/>		artigianale
<input type="checkbox"/>	eventuale	<input type="checkbox"/>		turistica
<input type="checkbox"/>	possibile	<input type="checkbox"/>		infrastrutturale
<input type="checkbox"/>	auspicabile	<input type="checkbox"/>		rurale
<input type="checkbox"/>	certa	<input type="checkbox"/>		attrezzature
GRADO DI ALTERAZIONE		TIPOLOGIA DEGLI INTERVENTI EDILIZI AMMESSI		
<input type="checkbox"/>	inalterato	INTERVENTI CONSERVATIVI		
<input type="checkbox"/>	poco alterato	<input checked="" type="checkbox"/>	manutenzione ordinaria	
<input checked="" type="checkbox"/>	alterato	<input checked="" type="checkbox"/>	manutenzione straordinaria	
<input type="checkbox"/>	molto alterato	<input checked="" type="checkbox"/>	consolidamento strutturale	
RECUPERABILITA'		<input checked="" type="checkbox"/>	adeguamento igienico tecnologico	
<input type="checkbox"/>	nulla	<input checked="" type="checkbox"/>	restauro	
<input checked="" type="checkbox"/>	possibile	INTERVENTI ADEGUATIVI		
<input type="checkbox"/>	recuperato	<input checked="" type="checkbox"/>	conversione d'uso	
TIPOLOGIE EDILIZIE		<input checked="" type="checkbox"/>	ristrutturazione	
<input type="checkbox"/>	edifici ecclesiastici	INTERVENTI MODIFICATIVI		
<input type="checkbox"/>	castelli	<input checked="" type="checkbox"/>	incremento volumetrico	
<input type="checkbox"/>	palazzi e case padronali	<input type="checkbox"/>	ricostruzione	
<input type="checkbox"/>	rustici di palazzi o case padronali	<input checked="" type="checkbox"/>	ristrutturazione	
<input type="checkbox"/>	case a corte	<input checked="" type="checkbox"/>	cambio destinazione d'uso	
<input type="checkbox"/>	rustici di case a corte	<input type="checkbox"/>	aumento unità immobiliare	
<input type="checkbox"/>	tipologie diverse (fine '800 inizi '900)	<input type="checkbox"/>	nuova costruzione	
<input type="checkbox"/>	edilizia contemporanea	DESCRIZIONE		
<input type="checkbox"/>	fabbricati per attività produttive	All'interno del Parco Regionale dell'Adamello, vedi NTA del PTC del Parco		
<input type="checkbox"/>	accessori alla residenza	PRESCRIZIONI		
<input checked="" type="checkbox"/>	baite	- Per imprenditore agricolo secondo L.R. 12/05 e s.m.i. da art. 59 a 62. - In caso contrario secondo scheda tecnica		
MATERIALI DI FINITURA ESTERNI		DESTINAZIONI D'USO AMMESSE		
<input checked="" type="checkbox"/>	muratura in sassi	Residenziale, agriturismo, B&B		
<input type="checkbox"/>	muratura in mattoni	DESTINAZIONI D'USO NON AMMESSE		
<input type="checkbox"/>	rivestimento in legno	Le destinazioni non contemplate tra quelle ammissibili sono da intendersi come non ammissibili		
<input type="checkbox"/>	tetto in lamiera	ANNOTAZIONI		
<input type="checkbox"/>	tetto in tegole	In alcuni punti il tetto è crollato in quanto le travi e il colmo sono marci		
<input checked="" type="checkbox"/>	tetto in piode	INDICAZIONI		
<input type="checkbox"/>	tetto in cemento	TAVOLA		
PARTICOLARI PREGI ARCHITETTONICI		P.R.3.1/B		
<input type="checkbox"/>	fregi	PIANI		
<input type="checkbox"/>	edicole	3		
<input type="checkbox"/>	dipinti	AREA (mq)		
<input type="checkbox"/>	altro	28,20		
DOTAZIONE DI SERVIZI		ALTEZZA MEDIA (ml)		
<input type="checkbox"/>	acqua	-		
<input type="checkbox"/>	luce	VOLUME (mc)		
<input checked="" type="checkbox"/>	strada carrabile	-		
<input type="checkbox"/>	sentiero	-		

Fg 43 Mappale 26

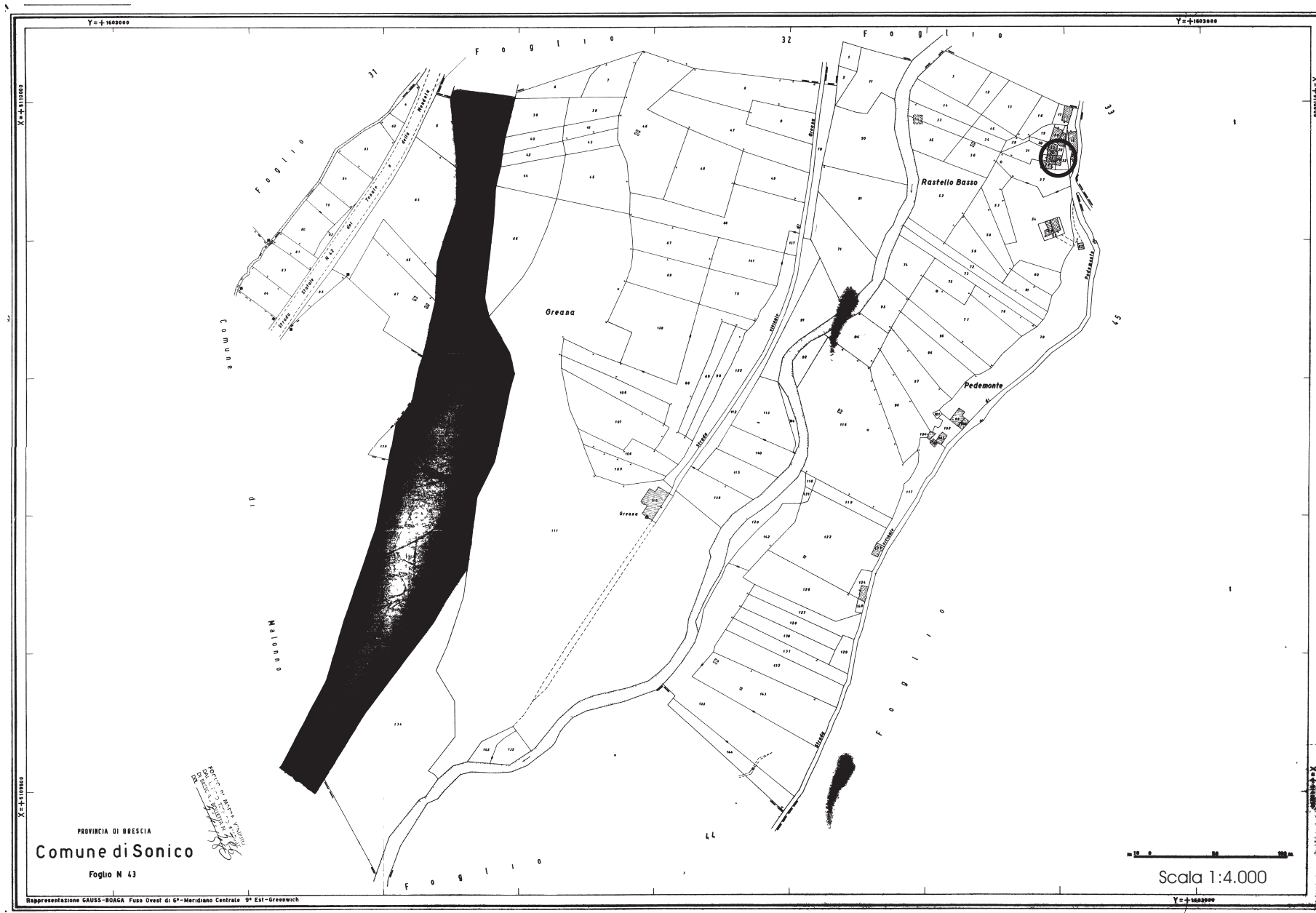

FABBRICATO Fg 43 Mappale 26

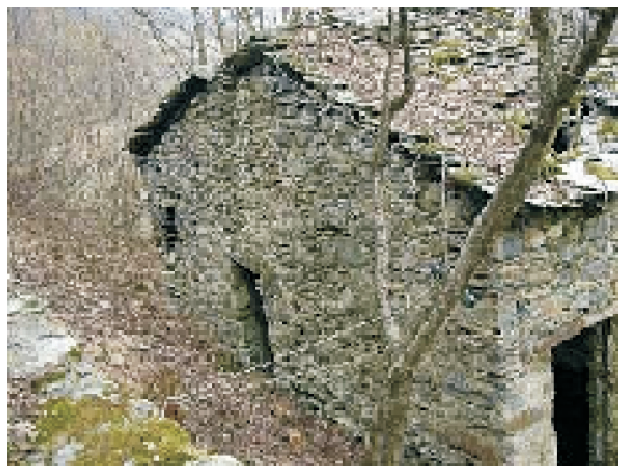

PROSPETTO EST



PROSPETTO NORD

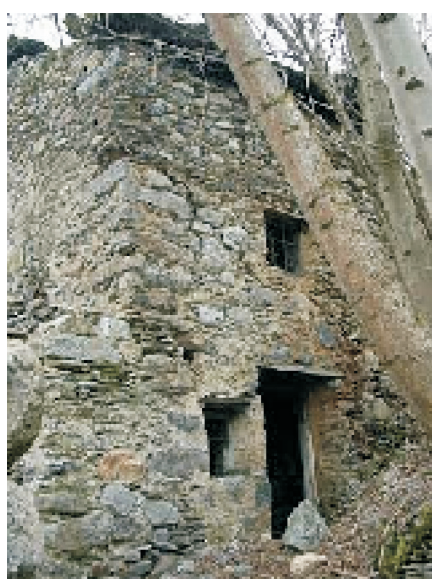

PROSPETTO SUD

Fg 43 mappale 26

Scala 1:100

Pianta piano primo

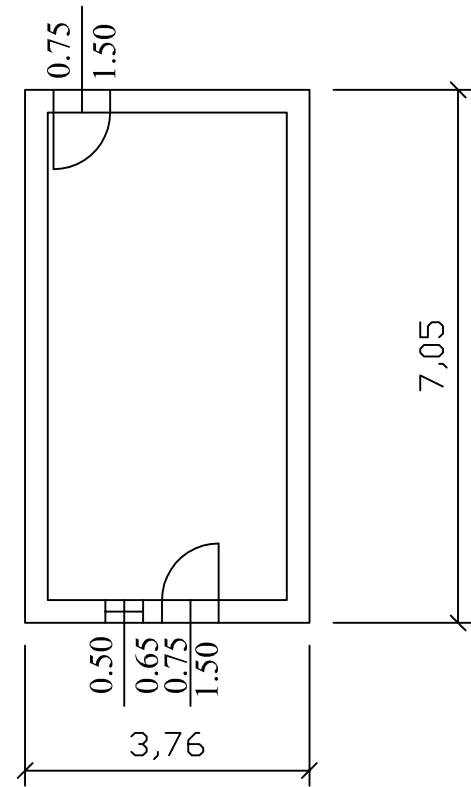

Pianta piano secondo

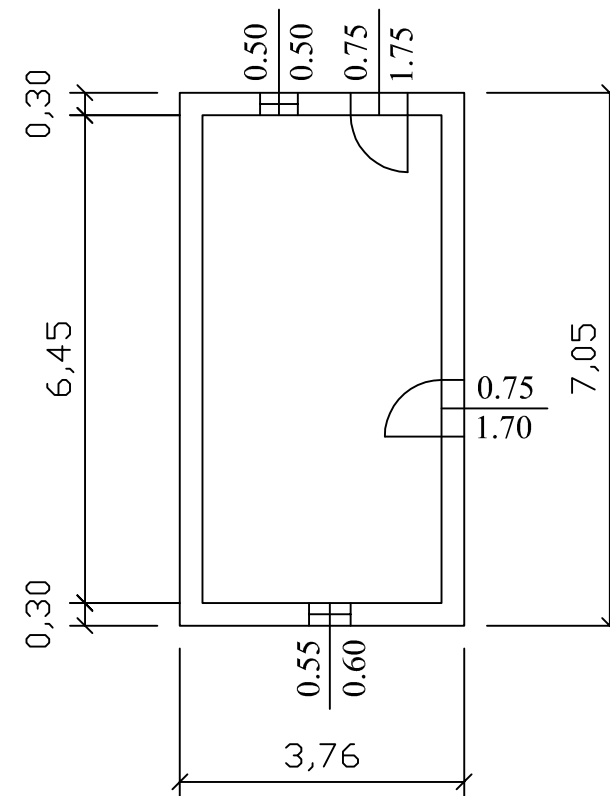

Prospetto est

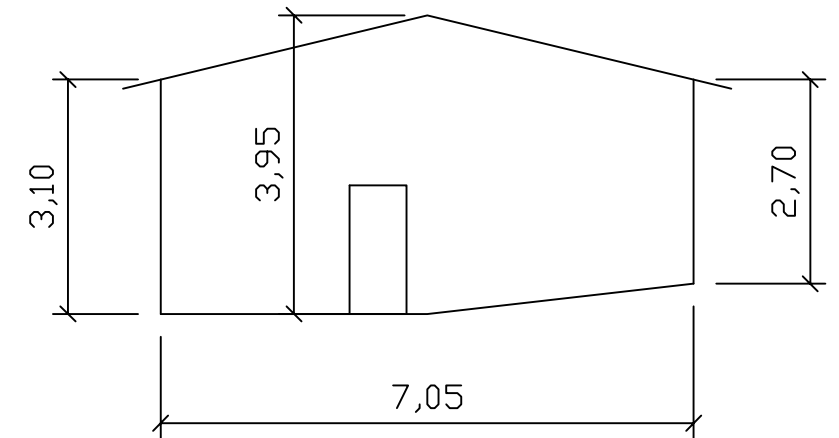

Prospetto sud

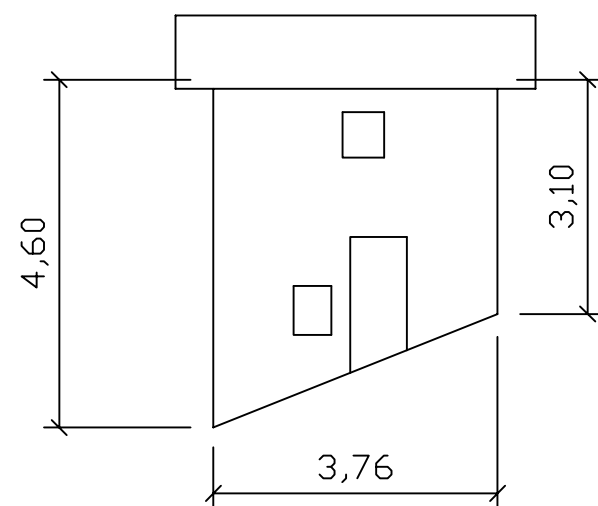

Prospetto nord

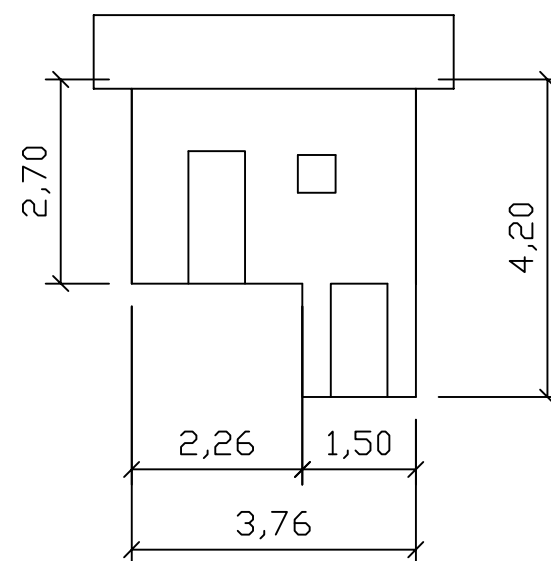

Prospetto ovest

