

Edifici in area agricola

Cod.29
Loc. Paisone
Fg.9 Mapp.20

ANALISI EDILIZIA		ANALISI FUNZIONALE		
STATO DI CONSERVAZIONE		EPOCA DI COSTRUZIONE		
	pessimo		secolo scorso	
	sufficiente	X	inizio secolo	
X	discreto		recente	
	buono		ristrutturato	
	ottimo			
UTILIZZABILITA'				
	nulla			
	eventuale			
X	possibile			
	auspicabile			
	certa			
GRADO DI ALTERAZIONE				
	inalterato			
X	poco alterato			
	alterato			
	molto alterato			
RECUPERABILITA'				
	nulla			
	possibile			
X	recuperato			
TIPOLOGIE EDILIZIE				
	edifici ecclesiastici			
	castelli			
	palazzi e case padronali			
	rustici di palazzi o case padronali			
	case a corte			
	rustici di case a corte			
	tipologie diverse (fine '800 inizi '900)			
	edilizia contemporanea			
	fabbricati per attività produttive			
	accessori alla residenza			
X	baite			
MATERIALI DI FINITURA ESTERNI				
X	muratura in sassi			
	muratura in mattoni			
	rivestimento in legno			
	tetto in lamiera			
X	tetto in tegole			
	tetto in piode			
	rinzaffature			
PARTICOLARI PREGI ARCHITETTONICI				
	fregi			
	edicole			
	dipinti			
	altro			
DOTAZIONE DI SERVIZI				
X	acqua			
X	luce			
X	strada carrabile			
	sentiero			
		DESTINAZIONE D'USO		
		P.T.	ALTRI	
			abitativa	
			commerciale	
			esercizi pubblici	
			servizi	
			direzionale	
			industriale	
			artigianale	
			turistica	
			infrastrutturale	
			rurale	
			attrezzature	
TIPOLOGIA DEGLI INTERVENTI EDILIZI AMMESSI				
INTERVENTI CONSERVATIVI				
X	manutenzione ordinaria			
X	manutenzione straordinaria			
X	consolidamento strutturale			
X	adeguamento igienico tecnologico			
X	restauro			
INTERVENTI ADEGUATIVI				
X	conversione d'uso			
X	ristrutturazione			
INTERVENTI MODIFICATIVI				
X	incremento volumetrico			
	ricostruzione			
X	ristrutturazione			
X	cambio destinazione d'uso			
	aumento unità immobiliare			
	nuova costruzione			
DESCRIZIONE				
PRESCRIZIONI				
- Per imprenditore agricolo secondo L.R. 12/05 e s.m.i. da art. 59 a 62.				
- In caso contrario secondo scheda tecnica				
DESTINAZIONI D'USO AMMESSE				
Residenziale, agriturismo, B&B				
DESTINAZIONI D'USO NON AMMESSE				
Le destinazioni non contemplate tra quelle ammissibili sono da intendersi come non ammissibili				
ANNOTAZIONI				
In passato era il locale per la conservazione del latte ("casello")				
INDICAZIONI				
TAVOLA		P.R.3.1/A		
PIANI		1		
AREA (mq)		19,58		
ALTEZZA MEDIA (ml)		-		
VOLUME (mc)		-		

Fg 9 Mappale 20

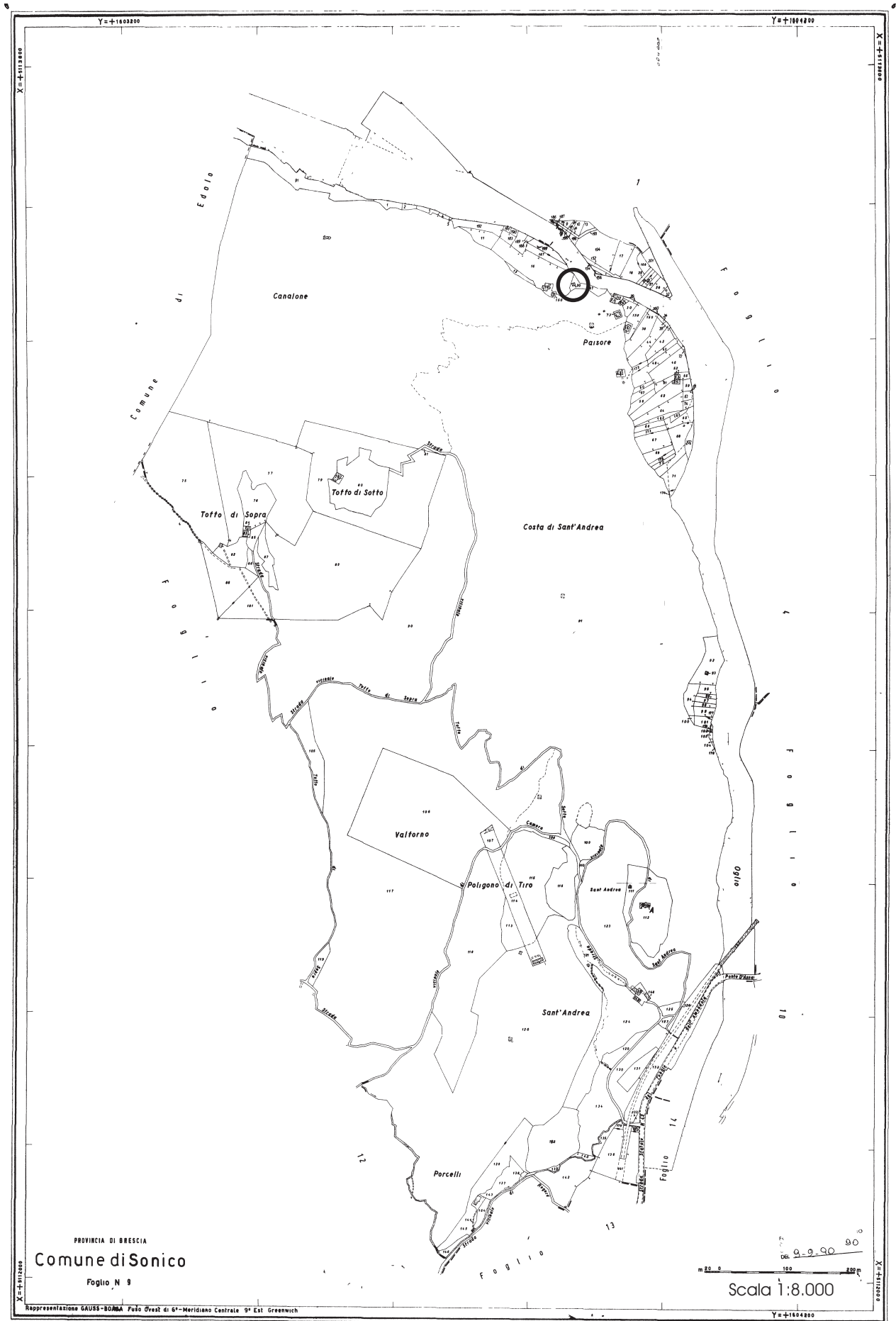

FABBRICATO Fg 9 Mappale 20



PROSPETTO EST



PROSPETTO NORD



PROSPETTO OVEST



PROSPETTO SUD

Pianta piano primo

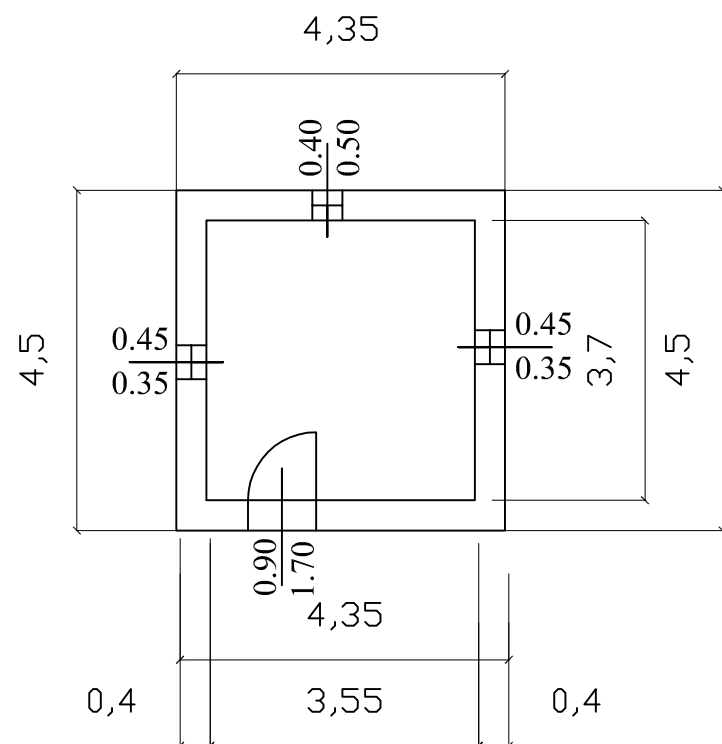

Prospetto est

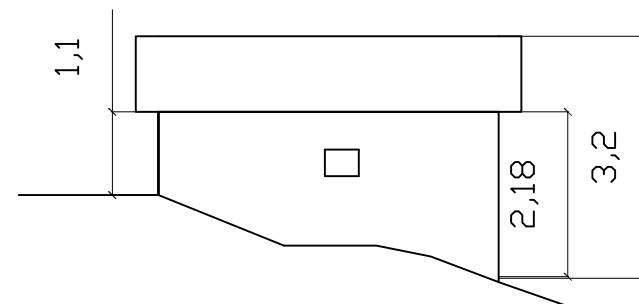

Prospetto nord

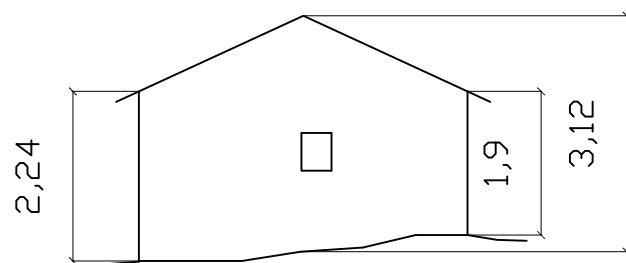

Prospetto ovest

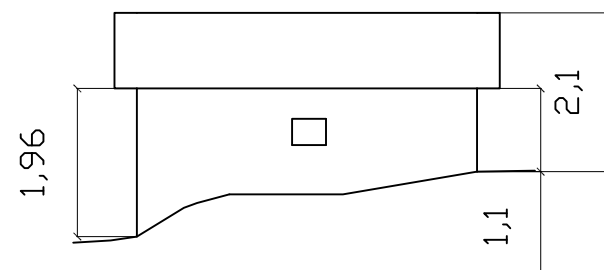

Prospetto sud

