

Edifici in area agricola

Cod.286
Loc. Faeto
Fg.38 Mapp.136

ANALISI EDILIZIA		ANALISI FUNZIONALE		
STATO DI CONSERVAZIONE	EPOCA DI COSTRUZIONE	DESTINAZIONE D'USO	P.T.	ALTRI
<input type="checkbox"/> pessimo	<input type="checkbox"/> secolo scorso	abitativa	X	X
<input type="checkbox"/> sufficiente	<input type="checkbox"/> inizio secolo	commerciale		
<input type="checkbox"/> discreto	X recente	esercizi pubblici		
X buono	<input type="checkbox"/> ristrutturato	servizi		
<input type="checkbox"/> ottimo		direzionale		
UTILIZZABILITA'		industriale		
<input type="checkbox"/> nulla		artigianale		
<input type="checkbox"/> eventuale		turistica		
<input type="checkbox"/> possibile		infrastrutturale		
<input type="checkbox"/> auspicabile		rurale		
X certa		attrezzature		
GRADO DI ALTERAZIONE		TIPOLOGIA DEGLI INTERVENTI EDILIZI AMMESSI		
<input type="checkbox"/> inalterato		INTERVENTI CONSERVATIVI		
<input type="checkbox"/> poco alterato		X	manutenzione ordinaria	
X alterato		X	manutenzione straordinaria	
<input type="checkbox"/> molto alterato		X	consolidamento strutturale	
RECUPERABILITA'		X	adeguamento igienico tecnologico	
<input type="checkbox"/> nulla		X	restauro	
<input type="checkbox"/> possibile		INTERVENTI ADEGUATIVI		
X recuperato		X	conversione d'uso	
TIPOLOGIE EDILIZIE		X	ristrutturazione	
<input type="checkbox"/> edifici ecclesiastici		INTERVENTI MODIFICATIVI		
<input type="checkbox"/> castelli		X	incremento volumetrico	
<input type="checkbox"/> palazzi e case padronali			ricostruzione	
<input type="checkbox"/> rustici di palazzi o case padronali		X	ristrutturazione	
<input type="checkbox"/> case a corte		X	cambio destinazione d'uso	
<input type="checkbox"/> rustici di case a corte			aumento unità immobiliare	
<input type="checkbox"/> tipologie diverse (fine '800 inizi '900)			nuova costruzione	
<input type="checkbox"/> edilizia contemporanea		DESCRIZIONE All'interno del Parco Regionale dell'Adamello, vedi NTA del PTC del Parco		
<input type="checkbox"/> fabbricati per attività produttive				
<input type="checkbox"/> accessori alla residenza		PRESCRIZIONI - Per imprenditore agricolo secondo L.R. 12/05 e s.m.i. da art. 59 a 62. - In caso contrario secondo scheda tecnica		
X baite				
MATERIALI DI FINITURA ESTERNI		DESTINAZIONI D'USO AMMESSE Residenziale, agriturismo, B&B DESTINAZIONI D'USO NON AMMESSE Le destinazioni non contemplate tra quelle ammissibili sono da intendersi come non ammissibili		
X	muratura in sassi			
<input type="checkbox"/>	muratura in mattoni	ANNOTAZIONI		
<input type="checkbox"/>	rivestimento in legno			
<input type="checkbox"/>	tetto in lamiera	INDICAZIONI		
<input type="checkbox"/>	tetto in tegole			
X	tetto in piode	TAVOLA	P.R.3.1/B	
<input type="checkbox"/>	tetto in cemento	PIANI	2	
PARTICOLARI PREGI ARCHITETTONICI		AREA (mq)	50,20	
<input type="checkbox"/>	fregi	ALTEZZA MEDIA (ml)	-	
<input type="checkbox"/>	edicole	VOLUME (mc)	-	
<input type="checkbox"/>	dipinti			
<input type="checkbox"/>	altro			
DOTAZIONE DI SERVIZI				
X	acqua			
X	luce			
X	strada carrabile			
<input type="checkbox"/>	sentiero			

Fg 38 Mappale 136

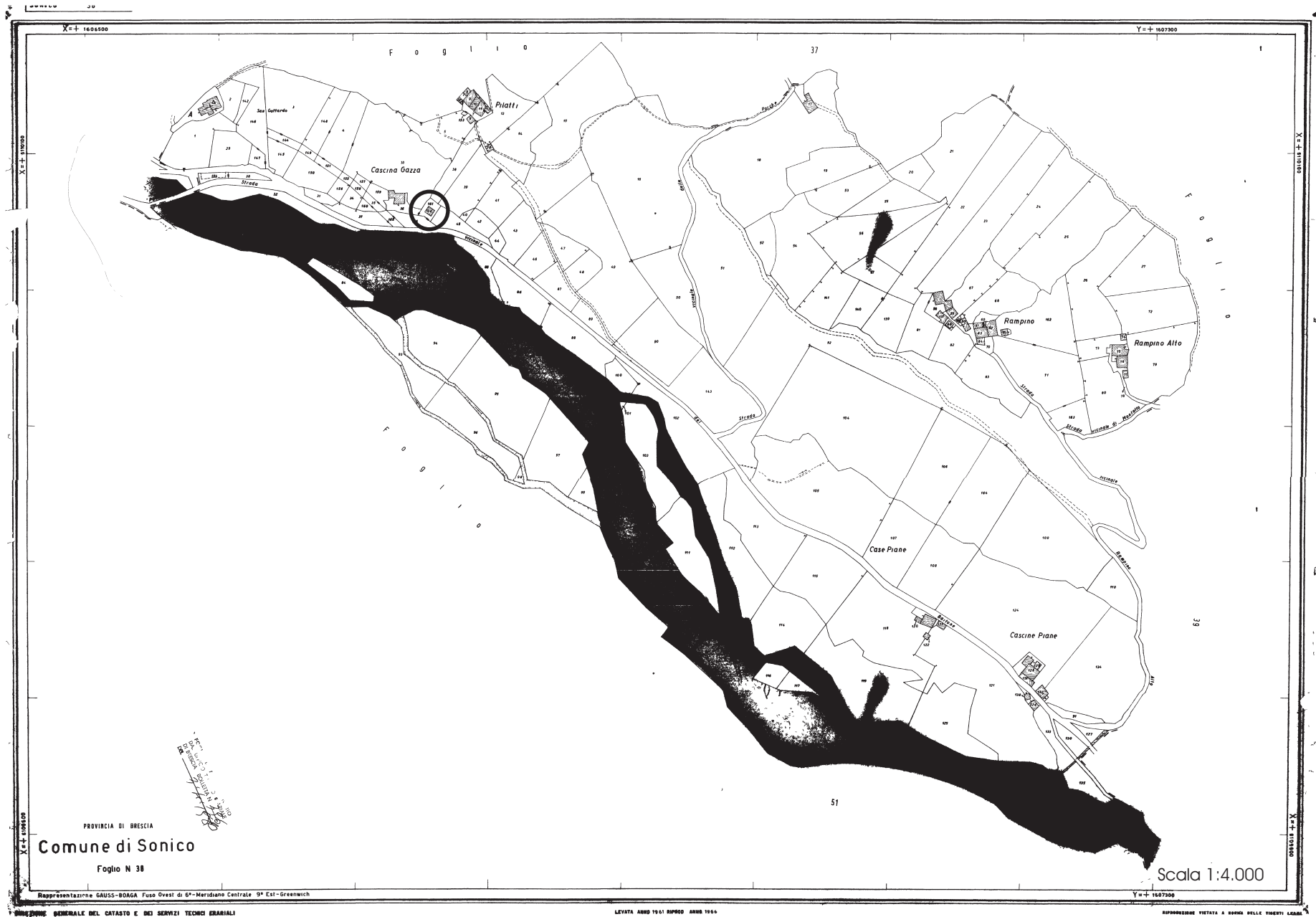

PROVINCIA DI BRESCIA
Comune di Sonico
Foglio N. 38

Scala 1:4.000

Rappresentazione GAUSS-BODGA Fuso Ovest di 6° Meridiano Centrale 9° Est-Greenwich

LEVATA ANNO 1951 RIMOD. ANNO 1955

RIPOSDIZIONE VIETATA A SOGNA DELLE TIRATURE LOCALI

FABBRICATO Fg 38 Mappale 136



Fg 38 mappale 136

Scala 1:100

Pianta piano primo

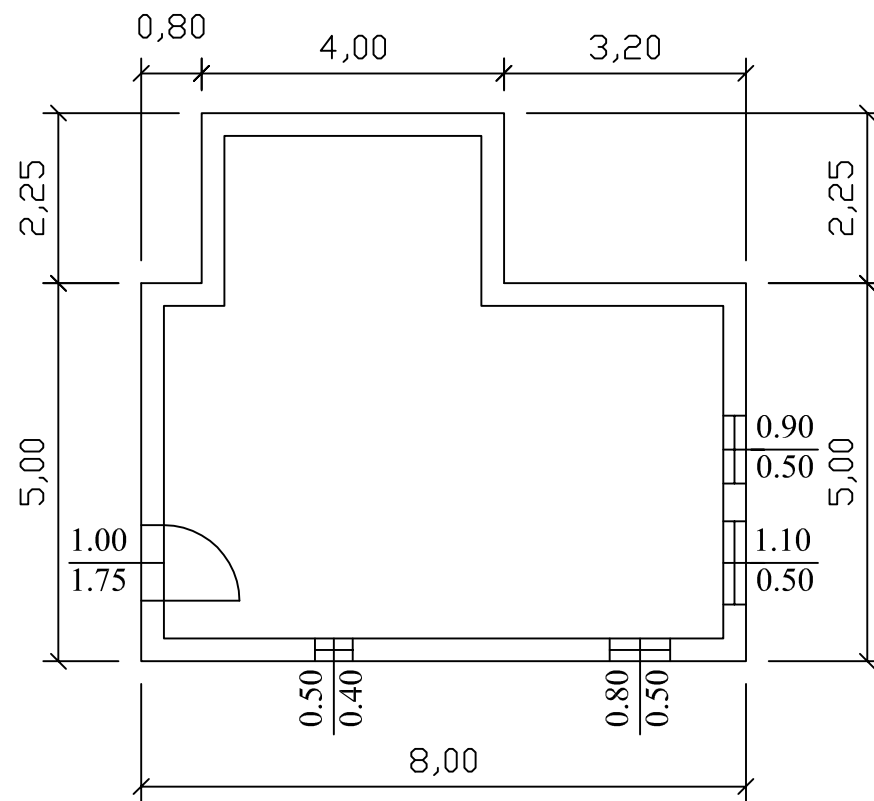

Pianta piano secondo

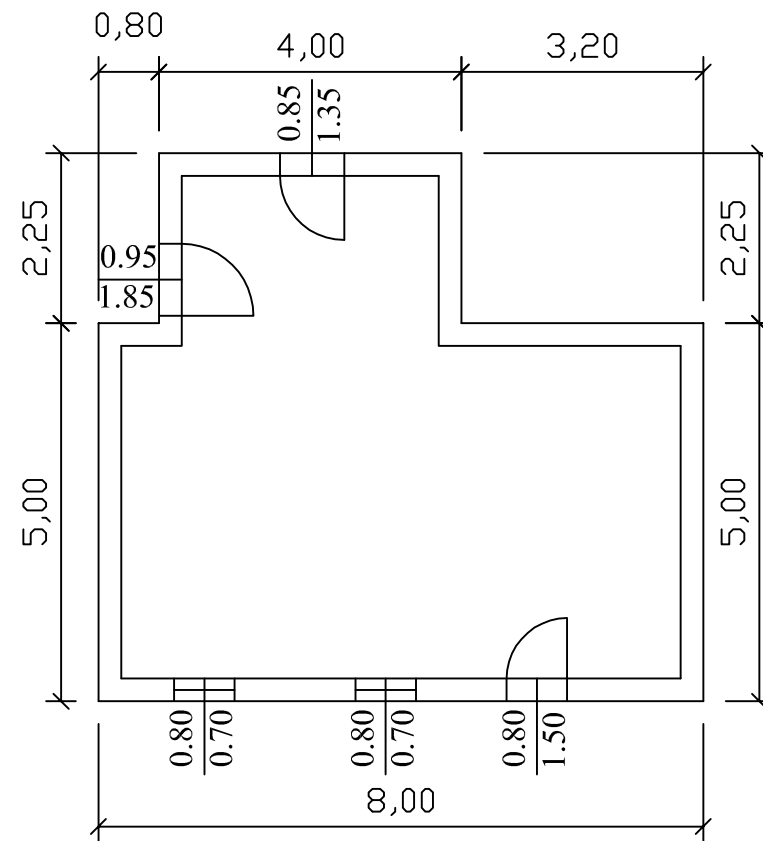

Prospetto est

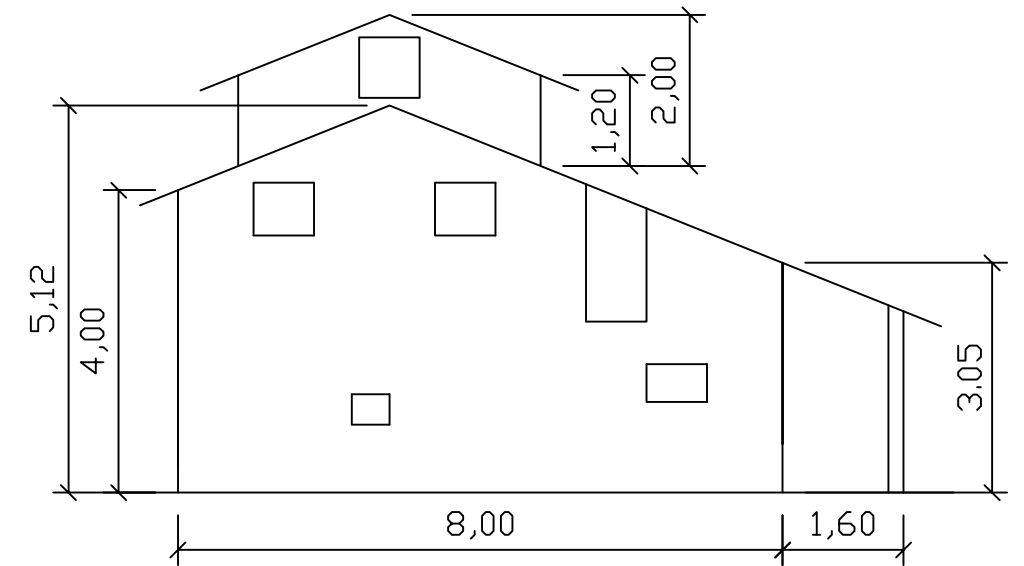

Prospetto sud

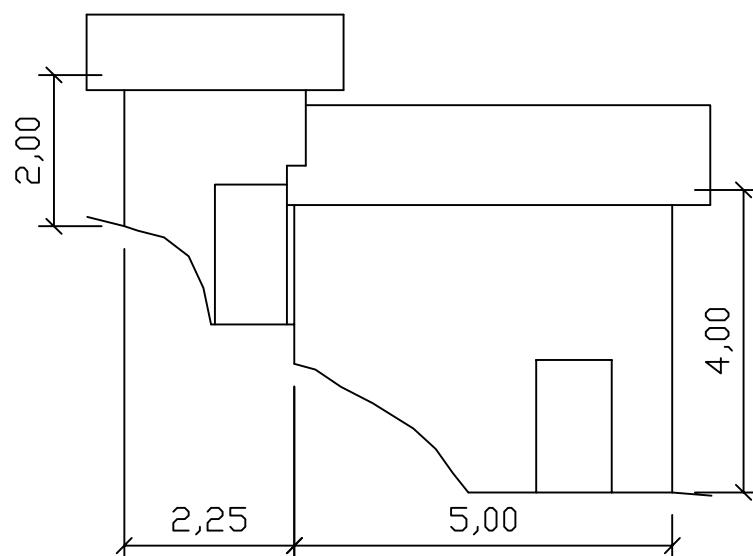

Prospetto nord

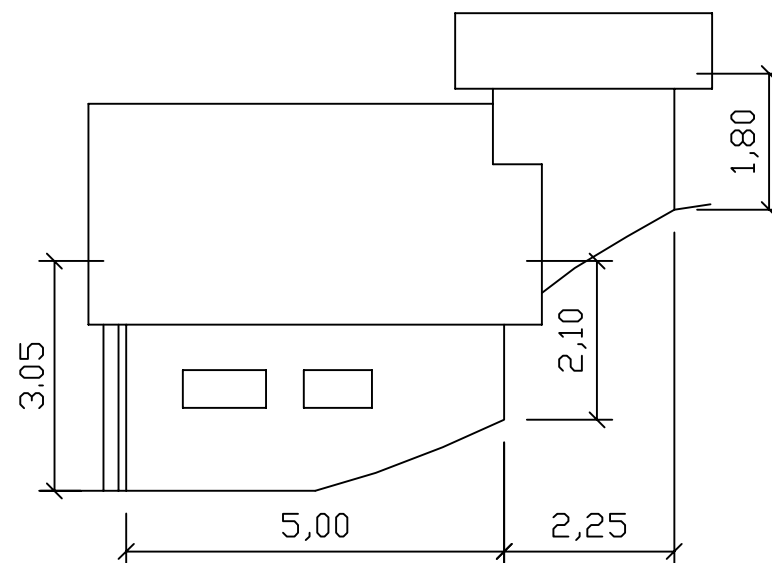

Prospetto ovest

