

Edifici in area agricola

Cod.281

Loc. Cascine Plane

Fg.38 Mapp.126

Edifici in area agricola			
Cod.281	Loc. Cascine Plane	Fg.38 Mapp.126	
ANALISI EDILIZIA		ANALISI FUNZIONALE	
STATO DI CONSERVAZIONE	EPOCA DI COSTRUZIONE	DESTINAZIONE D'USO	P.T. ALTRI
<input type="checkbox"/> pessimo	<input type="checkbox"/> secolo scorso	abitativa	<input checked="" type="checkbox"/> <input checked="" type="checkbox"/>
<input type="checkbox"/> sufficiente	<input type="checkbox"/> inizio secolo	commerciale	<input type="checkbox"/> <input type="checkbox"/>
<input type="checkbox"/> discreto	<input type="checkbox"/> recente	esercizi pubblici	<input type="checkbox"/> <input type="checkbox"/>
<input type="checkbox"/> buono	<input type="checkbox"/> ristrutturato	servizi	<input type="checkbox"/> <input type="checkbox"/>
<input checked="" type="checkbox"/> ottimo		direzionale	<input type="checkbox"/> <input type="checkbox"/>
		industriale	<input type="checkbox"/> <input type="checkbox"/>
		artigianale	<input type="checkbox"/> <input type="checkbox"/>
		turistica	<input type="checkbox"/> <input type="checkbox"/>
		infrastrutturale	<input type="checkbox"/> <input type="checkbox"/>
		rurale	<input type="checkbox"/> <input type="checkbox"/>
		attrezzature	<input type="checkbox"/> <input type="checkbox"/>
UTILIZZABILITA'		TIPOLOGIA DEGLI INTERVENTI EDILIZI AMMESSI	
<input type="checkbox"/> nulla		INTERVENTI CONSERVATIVI	
<input type="checkbox"/> eventuale		<input checked="" type="checkbox"/> manutenzione ordinaria	
<input type="checkbox"/> possibile		<input checked="" type="checkbox"/> manutenzione straordinaria	
<input type="checkbox"/> auspicabile		<input checked="" type="checkbox"/> consolidamento strutturale	
<input checked="" type="checkbox"/> certa		<input checked="" type="checkbox"/> adeguamento igienico tecnologico	
		<input checked="" type="checkbox"/> restauro	
GRADO DI ALTERAZIONE		INTERVENTI ADEGUATIVI	
<input type="checkbox"/> inalterato		<input checked="" type="checkbox"/> conversione d'uso	
<input type="checkbox"/> poco alterato		<input checked="" type="checkbox"/> ristrutturazione	
<input checked="" type="checkbox"/> alterato		INTERVENTI MODIFICATIVI	
<input type="checkbox"/> molto alterato		<input checked="" type="checkbox"/> incremento volumetrico	
		ricostruzione	
RECUPERABILITA'		<input checked="" type="checkbox"/> ristrutturazione	
<input type="checkbox"/> nulla		<input checked="" type="checkbox"/> cambio destinazione d'uso	
<input type="checkbox"/> possibile		aumento unità immobiliare	
<input checked="" type="checkbox"/> recuperato		nuova costruzione	
TIPOLOGIE EDILIZIE		DESCRIZIONE	
<input type="checkbox"/> edifici ecclesiastici		All'interno del Parco Regionale dell'Adamello, vedi NTA del PTC del Parco	
<input type="checkbox"/> castelli		PRESCRIZIONI	
<input type="checkbox"/> palazzi e case padronali		- Per imprenditore agricolo secondo L.R. 12/05 e s.m.i. da art. 59 a 62.	
<input type="checkbox"/> rustici di palazzi o case padronali		- In caso contrario secondo scheda tecnica	
<input type="checkbox"/> case a corte		DESTINAZIONI D'USO AMMESSE	
<input type="checkbox"/> rustici di case a corte		Residenziale, agriturismo, B&B	
<input type="checkbox"/> tipologie diverse (fine '800 inizi '900)		DESTINAZIONI D'USO NON AMMESSE	
<input type="checkbox"/> edilizia contemporanea		Le destinazioni non contemplate tra quelle ammissibili sono da intendersi come non ammissibili	
<input type="checkbox"/> fabbricati per attività produttive		ANNOTAZIONI	
<input type="checkbox"/> accessori alla residenza			
<input checked="" type="checkbox"/> baite		INDICAZIONI	
MATERIALI DI FINITURA ESTERNI		TAVOLA	P.R.3.1/B
<input checked="" type="checkbox"/> muratura in sassi		PIANI	2
<input type="checkbox"/> muratura in mattoni		AREA (mq)	32,68
<input type="checkbox"/> rivestimento in legno		ALTEZZA MEDIA (ml)	-
<input type="checkbox"/> tetto in lamiera		VOLUME (mc)	-
<input checked="" type="checkbox"/> tetto in tegole			
<input type="checkbox"/> tetto in piode			
<input type="checkbox"/> tetto in cemento			
PARTICOLARI PREGI ARCHITETTONICI			
<input type="checkbox"/> fregi			
<input type="checkbox"/> edicole			
<input type="checkbox"/> dipinti			
<input type="checkbox"/> altro			
DOTAZIONE DI SERVIZI			
<input checked="" type="checkbox"/> acqua			
<input checked="" type="checkbox"/> luce			
<input checked="" type="checkbox"/> strada carrabile			
<input type="checkbox"/> sentiero			

Fg 38 Mappale 126

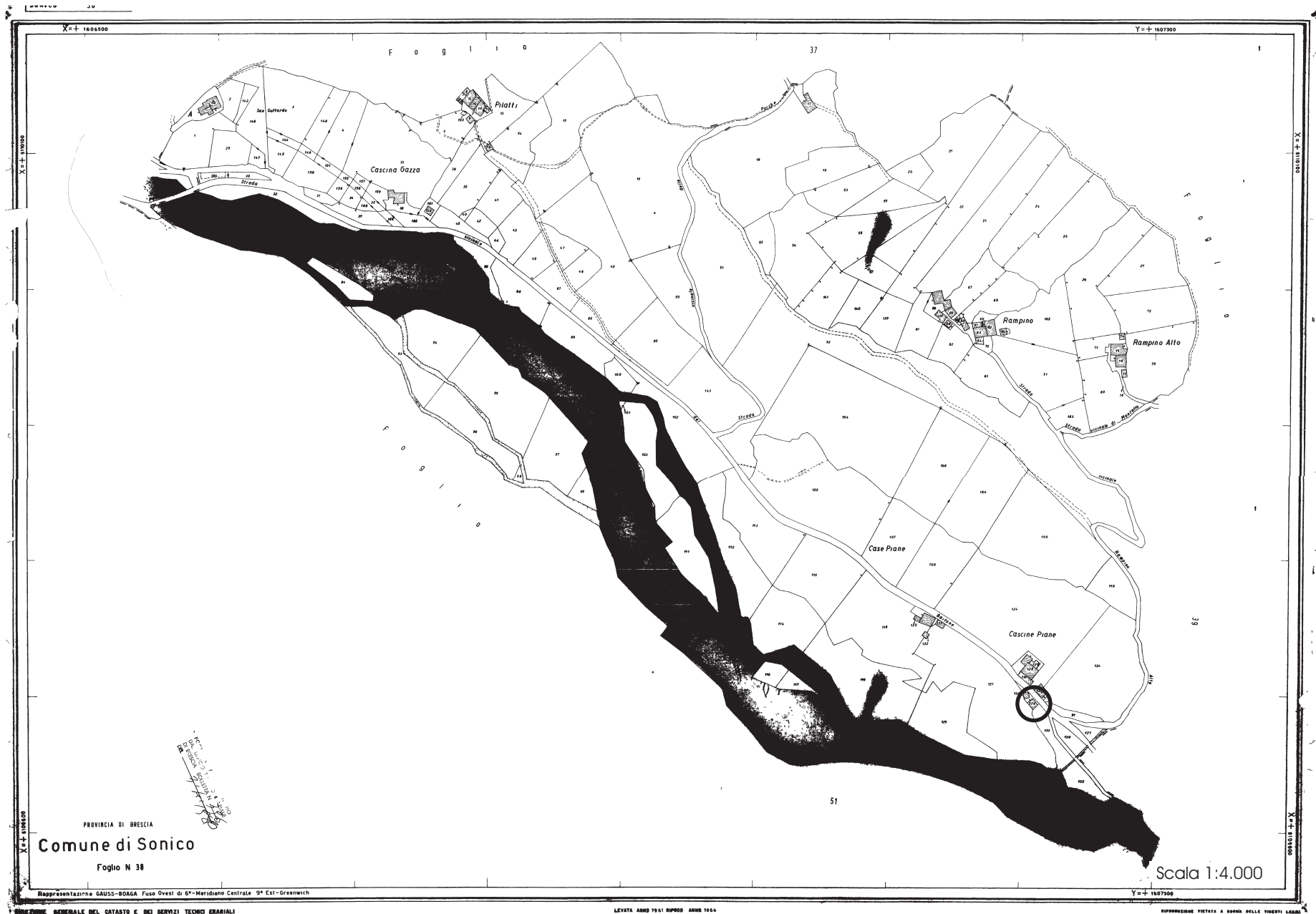

FABBRICATO Fg 38 Mappale 126



PROSPETTO NORD EST



PROSPETTO OVEST



PROSPETTO SUD

Fg 38 mappale 126

Scala 1:100

Pianta piano primo

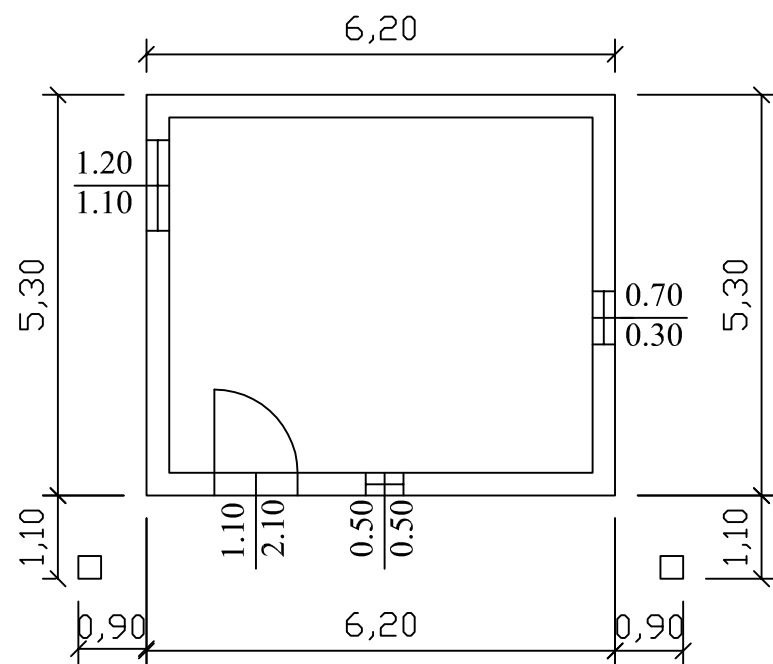

Pianta piano secondo

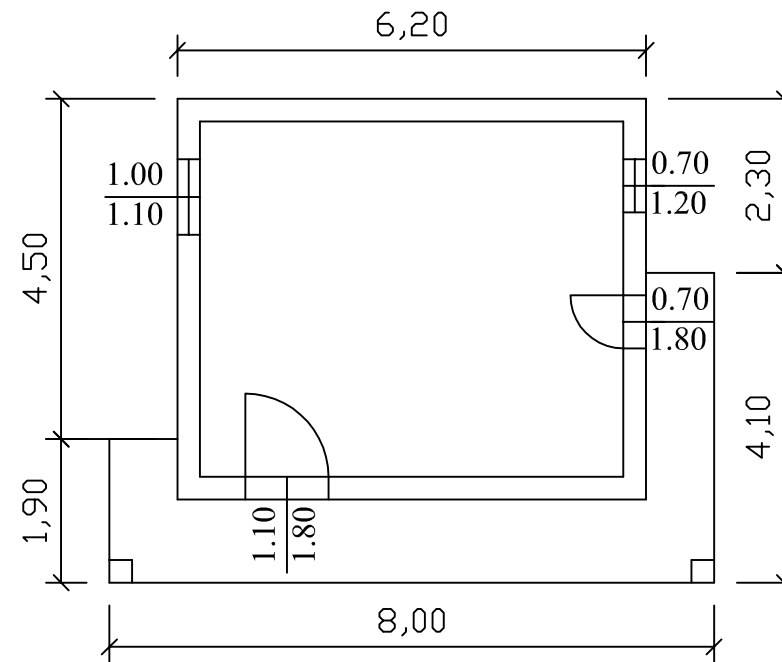

Prospetto est

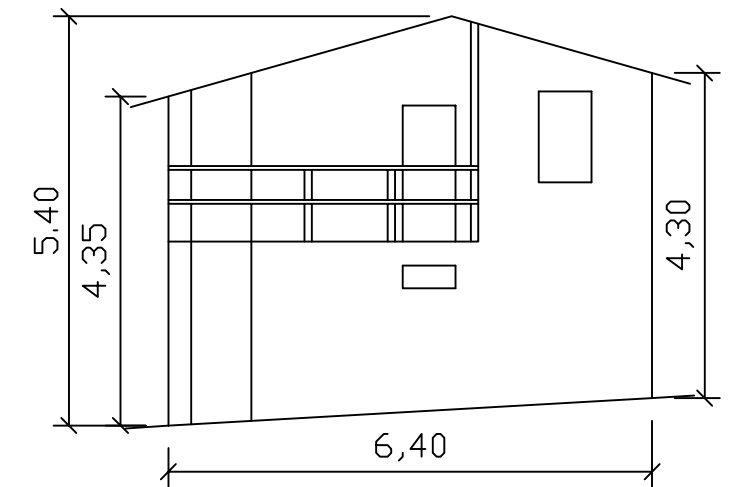

Prospetto sud

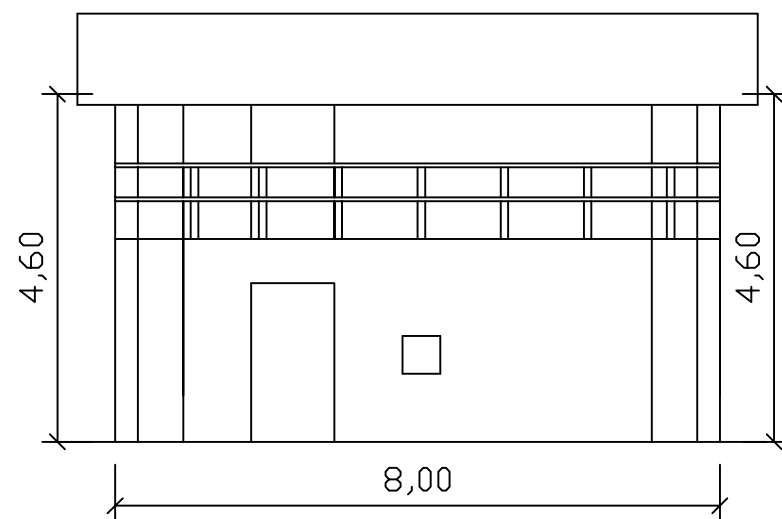

Prospetto nord

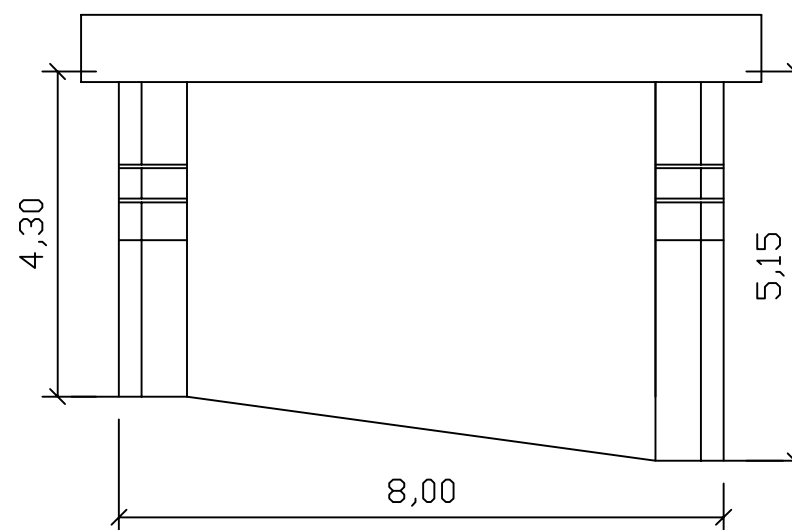

Prospetto ovest

