

# Edifici in area agricola

**Cod.28**

**Loc. Paisone**

**Fg.9 Mapp.19**

ANALISI EDILIZIA		ANALISI FUNZIONALE					
STATO DI CONSERVAZIONE	EPOCA DI COSTRUZIONE	DESTINAZIONE D'USO	P.T.	ALTRI			
<input type="checkbox"/> pessimo	<input type="checkbox"/> secolo scorso	abitativa					
<input type="checkbox"/> sufficiente	<input type="checkbox"/> inizio secolo	commerciale					
<input type="checkbox"/> discreto	<input type="checkbox"/> recente	esercizi pubblici					
<input checked="" type="checkbox"/> buono	<input checked="" type="checkbox"/> ristrutturato 1980	servizi					
<input type="checkbox"/> ottimo		direzionale					
UTILIZZABILITA'		industriale					
<input type="checkbox"/> nulla		artigianale					
<input type="checkbox"/> eventuale		turistica					
<input type="checkbox"/> possibile		infrastrutturale					
<input type="checkbox"/> auspicabile		rurale	<b>X</b>	<b>X</b>			
<input checked="" type="checkbox"/> certa		attrezzature					
GRADO DI ALTERAZIONE		<b>TIPOLOGIA DEGLI INTERVENTI EDILIZI AMMESSI</b>					
<input type="checkbox"/> inalterato		INTERVENTI CONSERVATIVI					
<input checked="" type="checkbox"/> poco alterato		<input checked="" type="checkbox"/> manutenzione ordinaria					
<input type="checkbox"/> alterato		<input checked="" type="checkbox"/> manutenzione straordinaria					
<input type="checkbox"/> molto alterato		<input checked="" type="checkbox"/> consolidamento strutturale					
RECUPERABILITA'		<input checked="" type="checkbox"/> adeguamento igienico tecnologico					
<input type="checkbox"/> nulla		<input checked="" type="checkbox"/> restauro					
<input type="checkbox"/> possibile		INTERVENTI ADEGUATIVI					
<input checked="" type="checkbox"/> recuperato		<input checked="" type="checkbox"/> conversione d'uso					
TIPOLOGIE EDILIZIE		<input checked="" type="checkbox"/> ristrutturazione					
<input type="checkbox"/> edifici ecclesiastici		INTERVENTI MODIFICATIVI					
<input type="checkbox"/> castelli		<input checked="" type="checkbox"/> incremento volumetrico					
<input type="checkbox"/> palazzi e case padronali		<input type="checkbox"/> ricostruzione					
<input type="checkbox"/> rustici di palazzi o case padronali		<input checked="" type="checkbox"/> ristrutturazione					
<input type="checkbox"/> case a corte		<input checked="" type="checkbox"/> cambio destinazione d'uso					
<input type="checkbox"/> rustici di case a corte		<input type="checkbox"/> aumento unità immobiliare					
<input type="checkbox"/> tipologie diverse (fine '800 inizi '900)		<input type="checkbox"/> nuova costruzione					
<input type="checkbox"/> edilizia contemporanea		<b>DESCRIZIONE</b>					
<input type="checkbox"/> fabbricati per attività produttive							
<input type="checkbox"/> accessori alla residenza		<b>PRESCRIZIONI</b> - Per imprenditore agricolo secondo L.R. 12/05 e s.m.i. da art. 59 a 62. - In caso contrario secondo scheda tecnica					
<input checked="" type="checkbox"/> deposito							
MATERIALI DI FINITURA ESTERNI		<b>DESTINAZIONI D'USO AMMESSE</b> Residenziale, agriturismo, B&B <b>DESTINAZIONI D'USO NON AMMESSE</b> Le destinazioni non contemplate tra quelle ammissibili sono da intendersi come non ammissibili					
<input type="checkbox"/> muratura in sassi							
<input checked="" type="checkbox"/> muratura in mattoni		<b>ANNOTAZIONI</b>					
<input type="checkbox"/> rivestimento in legno							
<input checked="" type="checkbox"/> tetto in lamiera							
<input type="checkbox"/> tetto in tegole							
<input type="checkbox"/> tetto in piode		<b>INDICAZIONI</b>					
<input type="checkbox"/> rinzaffature							
PARTICOLARI PREGI ARCHITETTONICI					TAVOLA	P.R.3.1/A	
<input type="checkbox"/> fregi					PIANI	2	
<input type="checkbox"/> edicole		AREA (mq)	75,24				
<input type="checkbox"/> dipinti		ALTEZZA MEDIA (ml)	-				
<input type="checkbox"/> altro		VOLUME (mc)	-				
DOTAZIONE DI SERVIZI							
<input checked="" type="checkbox"/> acqua							
<input checked="" type="checkbox"/> luce							
<input checked="" type="checkbox"/> strada carrabile							
<input type="checkbox"/> sentiero							

# Fg 9 Mappale 19

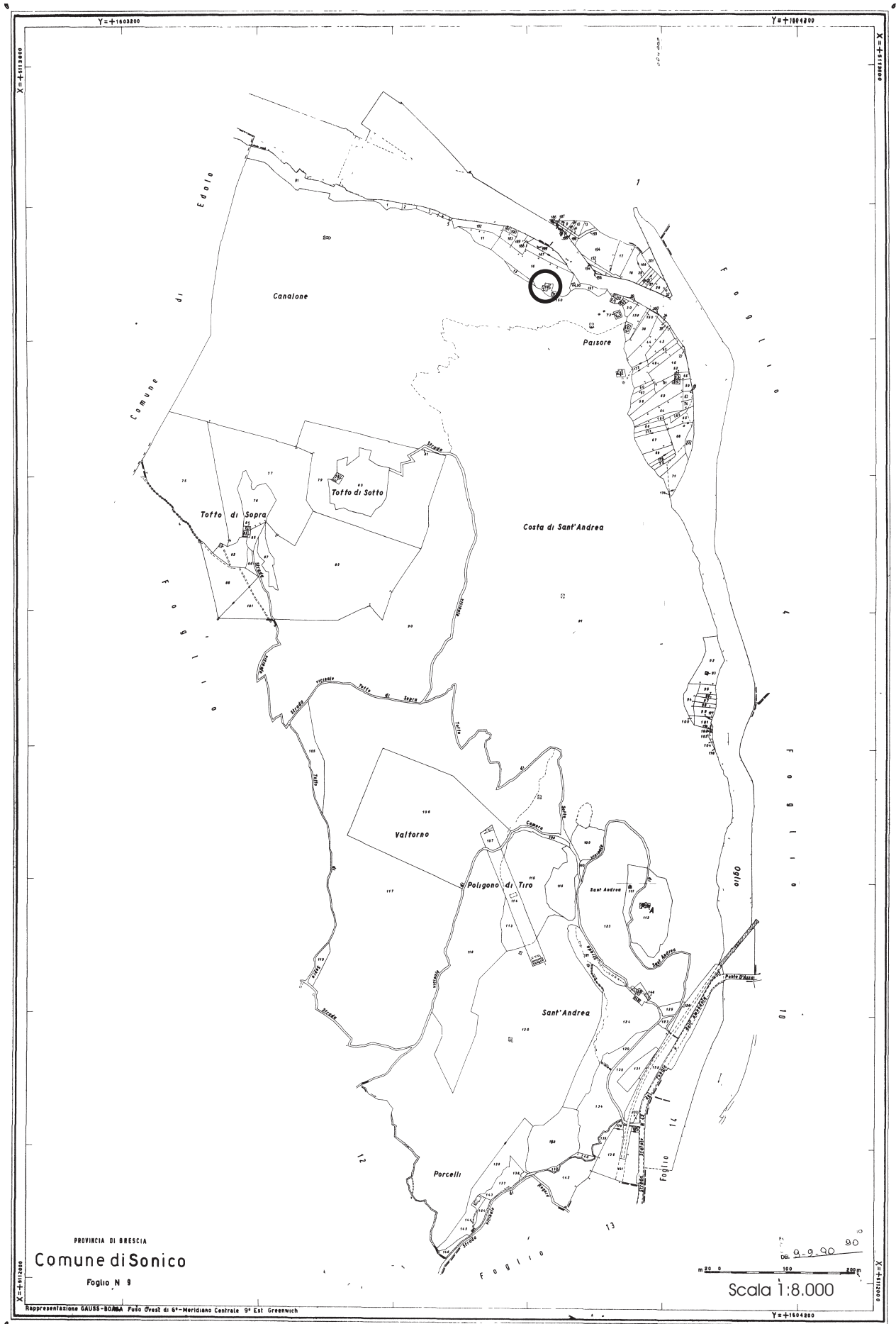

PROVINCIA DI BRESCIA  
**Comune di Sonico**  
Foglio N 9

Scala 1:8.000  
m 0 50 100 200

**FABBRICATO Fg 9 Mappale 19**



**PROSPETTO EST**



**PROSPETTO NORD**



**PROSPETTO OVEST**



**PROSPETTO SUD**

## Pianta piano primo

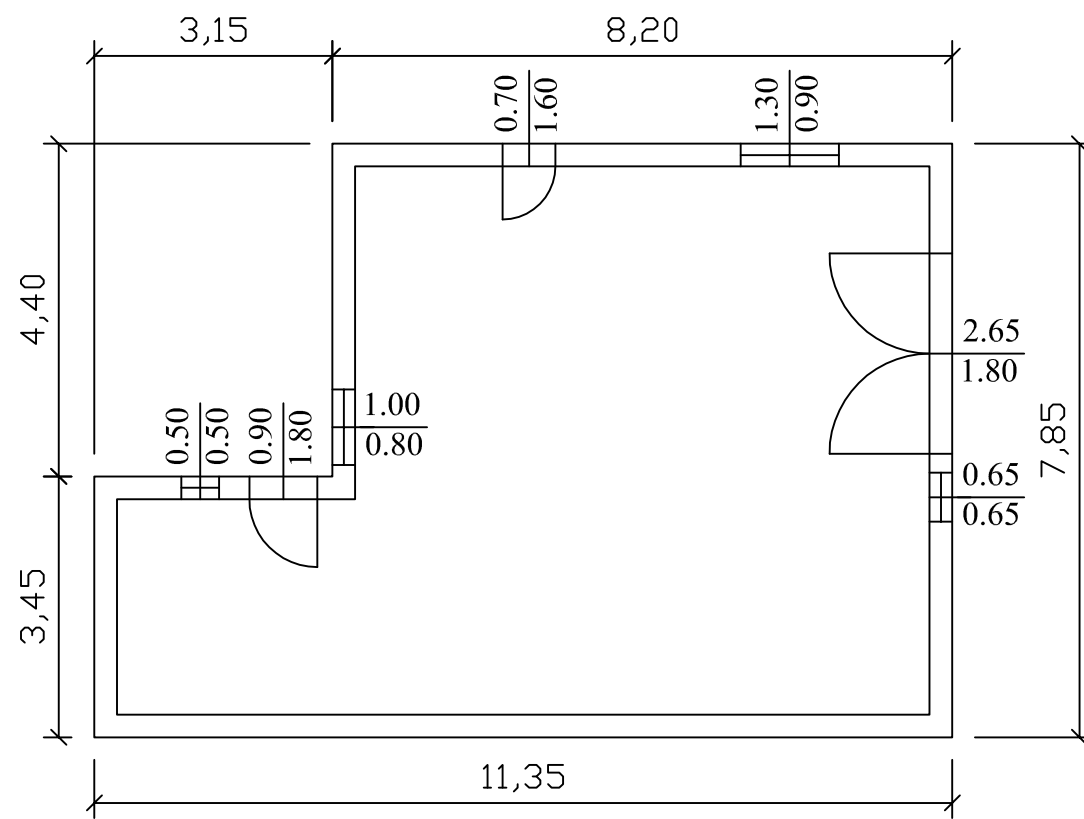

## Pianta piano secondo

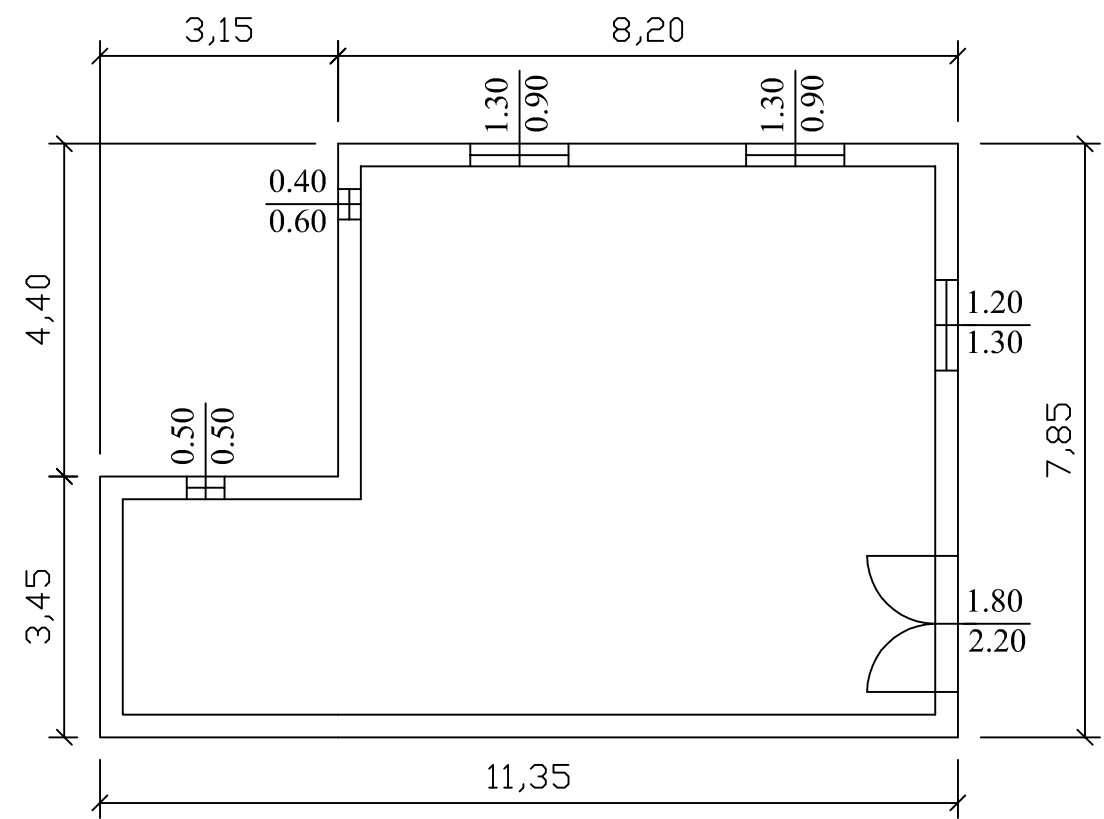

Prospetto nord

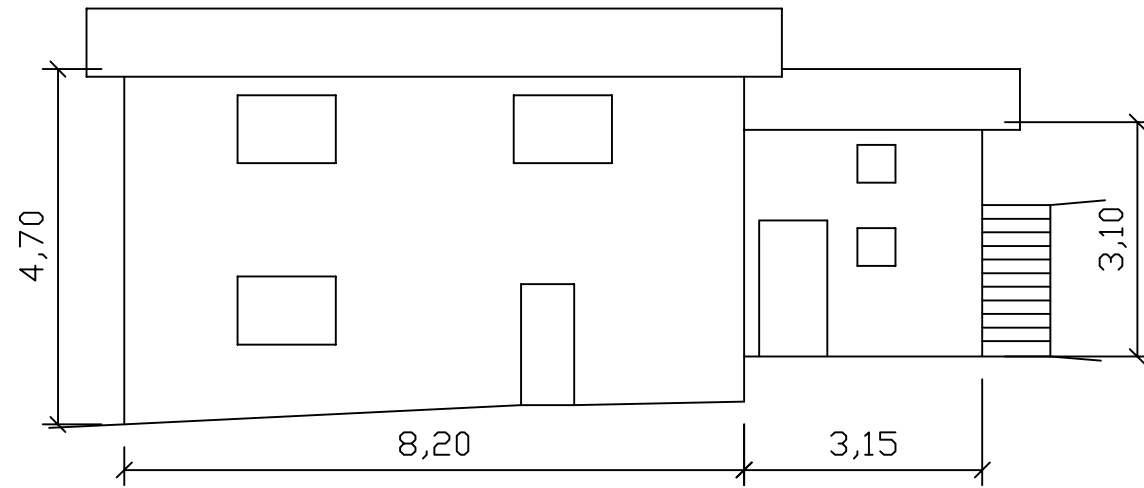

Prospetto est

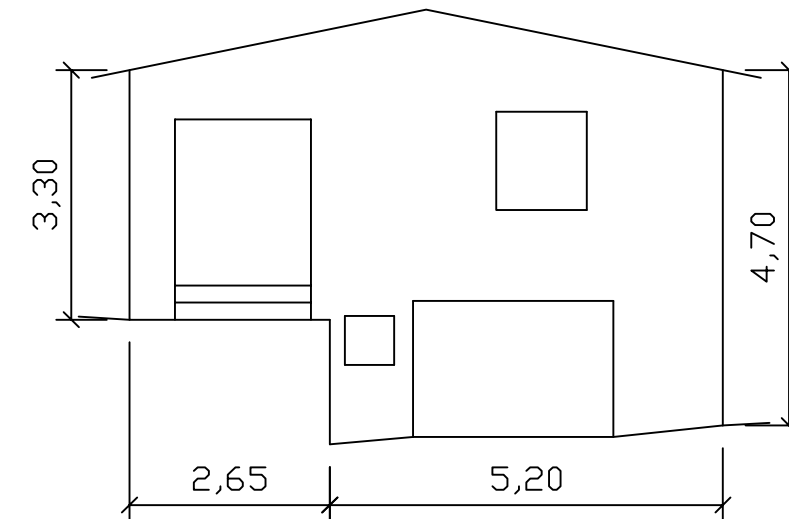

Prospetto sud

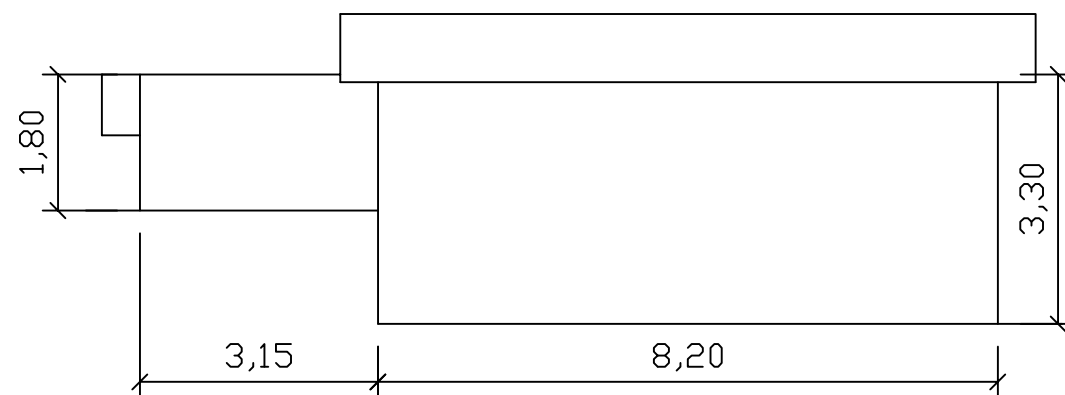

Prospetto ovest

