

# Edifici in area agricola

**Cod.278**
**Loc. Cascine Plane (Plass)**
**Fg.38 Mapp.120**

ANALISI EDILIZIA		ANALISI FUNZIONALE		
STATO DI CONSERVAZIONE	EPOCA DI COSTRUZIONE	DESTINAZIONE D'USO	P.T.	ALTRI
<input type="checkbox"/> pessimo	<input type="checkbox"/> secolo scorso	abitativa		<b>X</b>
<input type="checkbox"/> sufficiente	<b>X</b> inizio secolo	commerciale		
<input type="checkbox"/> discreto	<input type="checkbox"/> recente	esercizi pubblici		
<input type="checkbox"/> buono	<input type="checkbox"/> ristrutturato	servizi		
<b>X</b> ottimo		direzionale		
UTILIZZABILITA'		industriale		
<input type="checkbox"/> nulla		artigianale		
<input type="checkbox"/> eventuale		turistica		
<input type="checkbox"/> possibile		infrastrutturale		
<input type="checkbox"/> auspicabile		rurale	<b>X</b>	
<b>X</b> certa		attrezzature		
GRADO DI ALTERAZIONE		<b>TIPOLOGIA DEGLI INTERVENTI EDILIZI AMMESSI</b>		
<input type="checkbox"/> inalterato		INTERVENTI CONSERVATIVI		
<b>X</b> poco alterato		<b>X</b>	manutenzione ordinaria	
<input type="checkbox"/> alterato		<b>X</b>	manutenzione straordinaria	
<input type="checkbox"/> molto alterato		<b>X</b>	consolidamento strutturale	
RECUPERABILITA'		<b>X</b>	adeguamento igienico tecnologico	
<input type="checkbox"/> nulla		<b>X</b>	restauro	
<input type="checkbox"/> possibile		INTERVENTI ADEGUATIVI		
<b>X</b> recuperato		<b>X</b>	conversione d'uso	
TIPOLOGIE EDILIZIE		<b>X</b>	ristrutturazione	
<input type="checkbox"/> edifici ecclesiastici		INTERVENTI MODIFICATIVI		
<input type="checkbox"/> castelli		<b>X</b>	incremento volumetrico	
<input type="checkbox"/> palazzi e case padronali			ricostruzione	
<input type="checkbox"/> rustici di palazzi o case padronali		<b>X</b>	ristrutturazione	
<input type="checkbox"/> case a corte		<b>X</b>	cambio destinazione d'uso	
<input type="checkbox"/> rustici di case a corte			aumento unità immobiliare	
<input type="checkbox"/> tipologie diverse (fine '800 inizi '900)			nuova costruzione	
<input type="checkbox"/> edilizia contemporanea		<b>DESCRIZIONE</b> All'interno del Parco Regionale dell'Adamello, vedi NTA del PTC del Parco		
<input type="checkbox"/> fabbricati per attività produttive				
<input type="checkbox"/> accessori alla residenza				
<b>X</b> baite				
MATERIALI DI FINITURA ESTERNI		<b>PRESCRIZIONI</b>		
<b>X</b>	muratura in sassi	- Per imprenditore agricolo secondo L.R. 12/05 e s.m.i. da art. 59 a 62.		
	muratura in mattoni			
	rivestimento in legno	- In caso contrario secondo scheda tecnica		
<b>X</b>	tetto in lamiera			
	tetto in tegole	<b>DESTINAZIONI D'USO AMMESSE</b> Residenziale, agriturismo, B&B <b>DESTINAZIONI D'USO NON AMMESSE</b> Le destinazioni non contemplate tra quelle ammissibili sono da intendersi come non ammissibili		
	tetto in piode			
	tetto in cemento			
PARTICOLARI PREGI ARCHITETTONICI		<b>ANNOTAZIONI</b>		
<input type="checkbox"/>	fregi			
<input type="checkbox"/>	edicole			
<input type="checkbox"/>	dipinti			
<input type="checkbox"/>	altro	<b>INDICAZIONI</b>		
<b>DOTAZIONE DI SERVIZI</b>				
<b>X</b>	acqua			
<b>X</b>	luce			
<b>X</b>	strada carrabile			
	sentiero			
		TAVOLA	P.R.3.1/B	
		PIANI	2	
		AREA (mq)	97,92	
		ALTEZZA MEDIA (ml)	-	
		VOLUME (mc)	-	

# Fg 38 Mappale 120

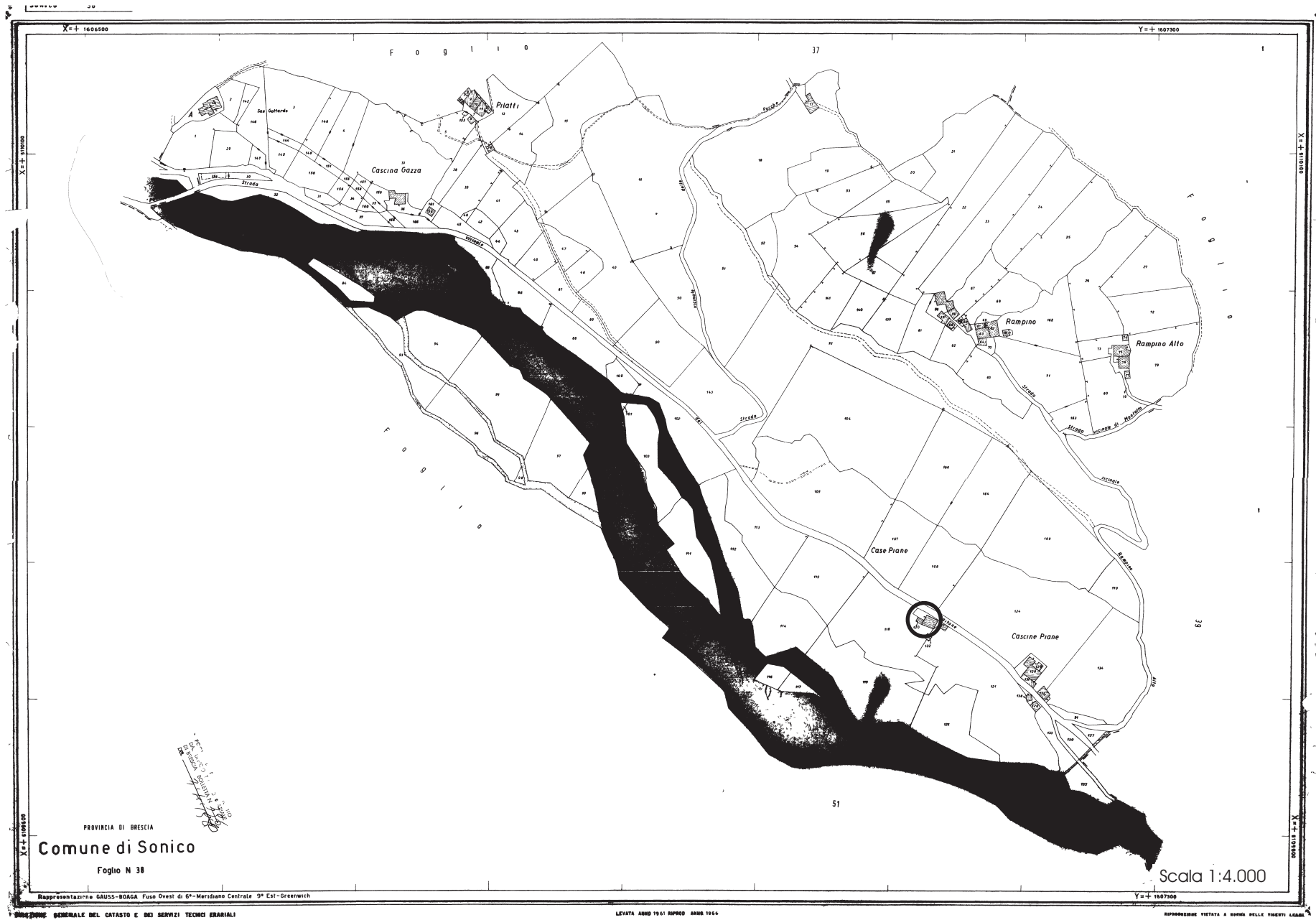

PROVINCIA DI BRESCIA  
**Comune di Sonico**  
Foglio N 38

Scala 1:4.000

Rappresentazione GAUSS-BODGA Fuso Ovest di 6° Meridiano Centrale 9° Est-Greenwich

LEVATA ANNO 1951 RIMOD. ANNO 1955

REPUBBLICA ITALIANA - SERVIZIO REGIONALE DEL CATASTRO

## FABBRICATO Fg 38 Mappale 120



PROSPETTO OVEST



PROSPETTO EST



PROSPETTO NORD

Pianta piano primo

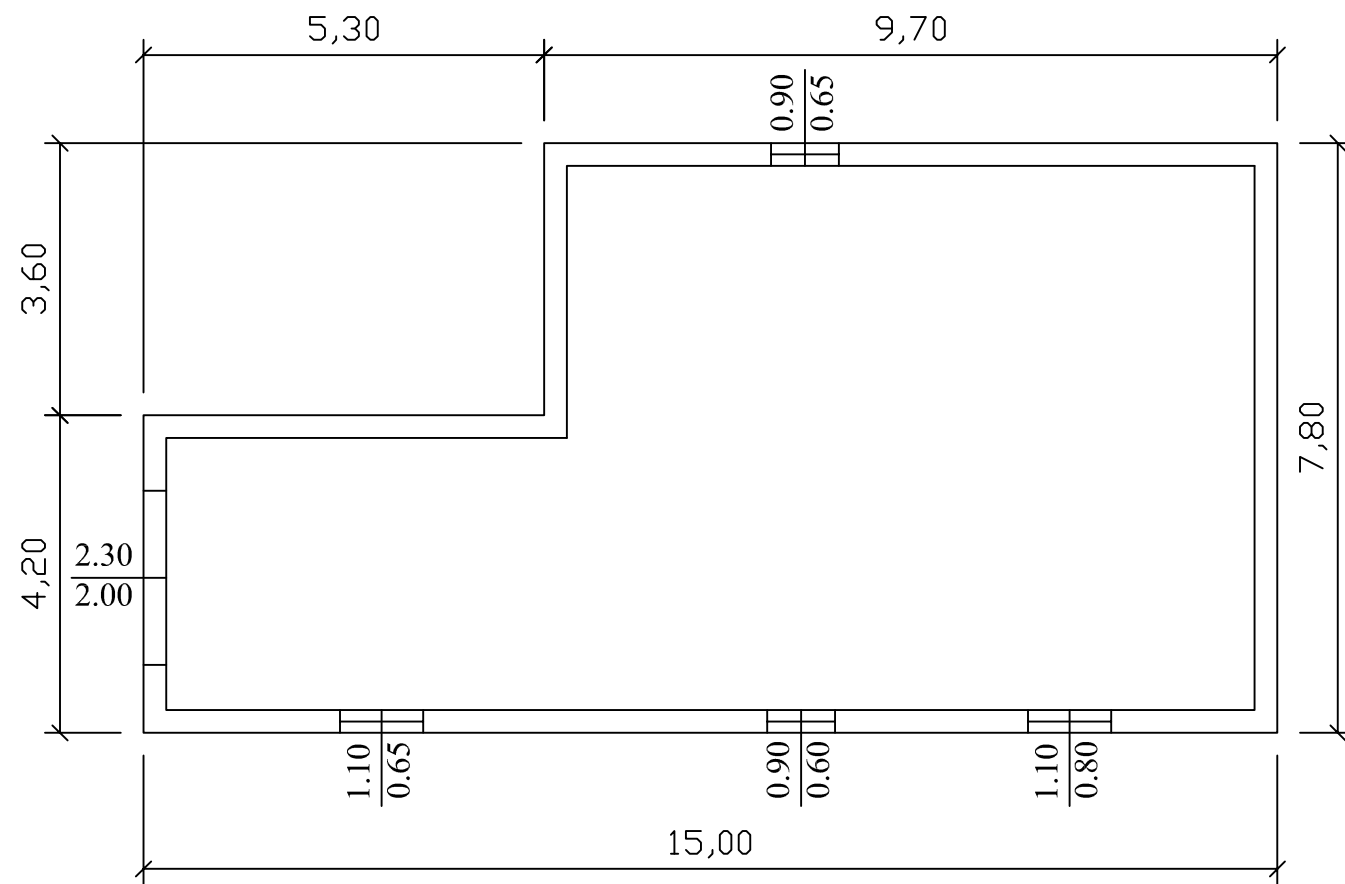

Pianta piano secondo

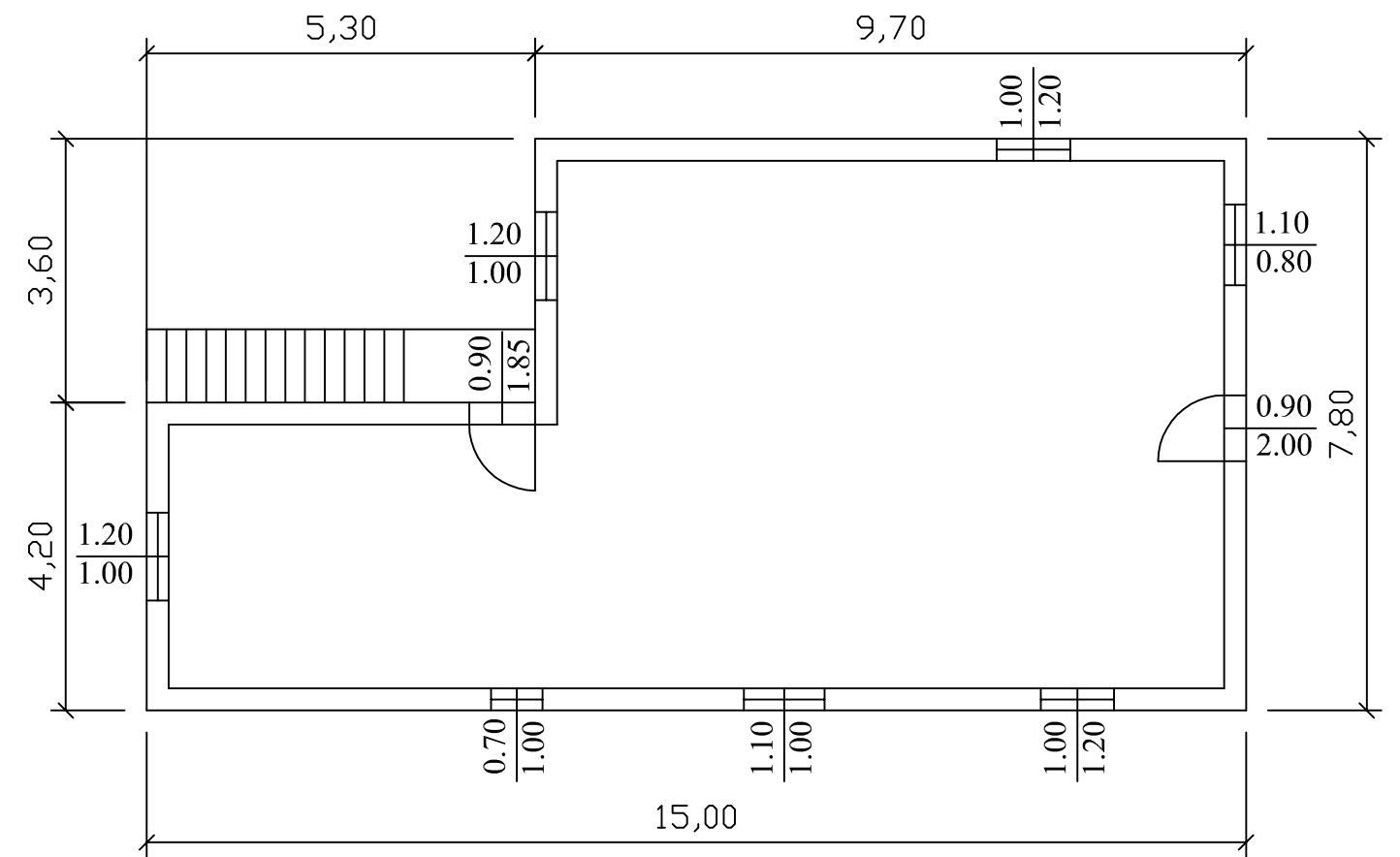

Prospetto nord

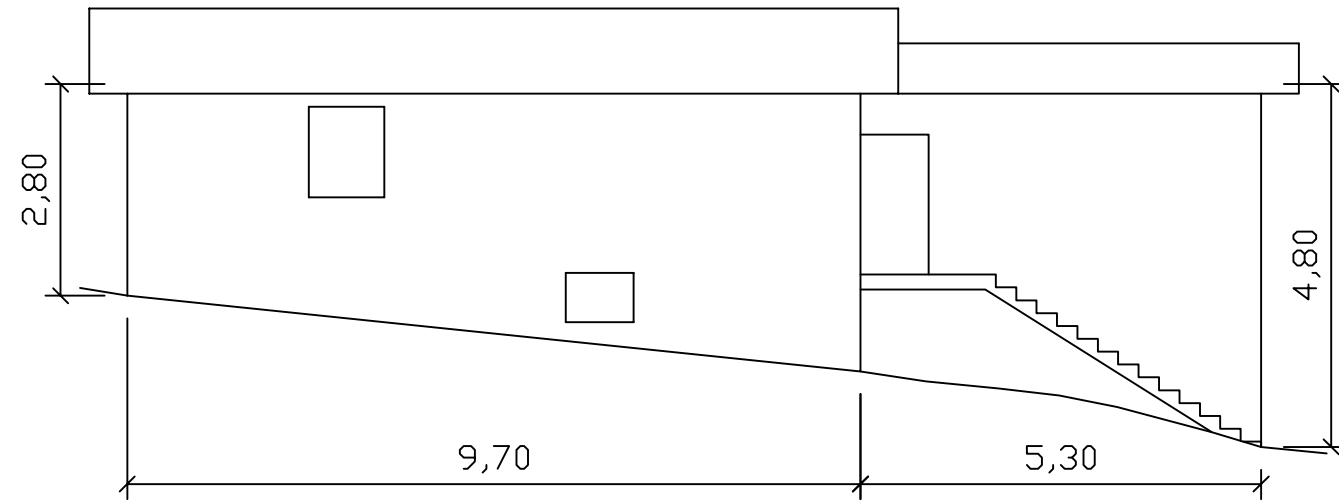

Prospetto est

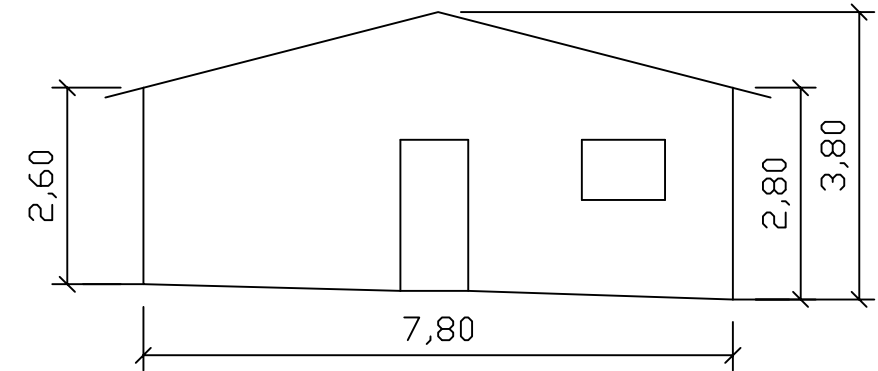

Prospetto sud

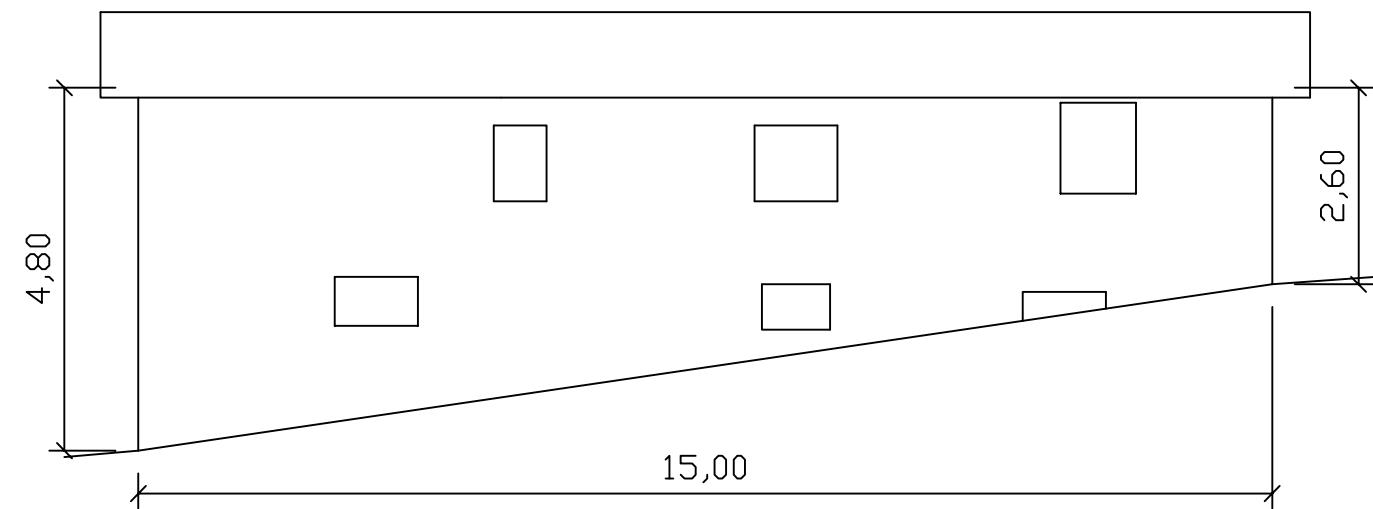

Prospetto ovest

