

# Edifici in area agricola

**Cod.272**

**Loc. Rampino**

**Fg.38 Mapp.65**

ANALISI EDILIZIA		ANALISI FUNZIONALE		
STATO DI CONSERVAZIONE	EPOCA DI COSTRUZIONE	DESTINAZIONE D'USO	P.T.	ALTRI
<input type="checkbox"/> pessimo	<input type="checkbox"/> secolo scorso	abitativa		<b>X</b>
<input type="checkbox"/> sufficiente	<b>X</b> inizio secolo	commerciale		
<input type="checkbox"/> discreto	<input type="checkbox"/> recente	esercizi pubblici		
<b>X</b> buono	<input type="checkbox"/> ristrutturato	servizi		
<input type="checkbox"/> ottimo		direzionale		
UTILIZZABILITA'		industriale		
<input type="checkbox"/> nulla		artigianale		
<input type="checkbox"/> eventuale		turistica		
<input type="checkbox"/> possibile		infrastrutturale		
<input type="checkbox"/> auspicabile		rurale	<b>X</b>	<b>X</b>
<b>X</b> certa		attrezzature		
GRADO DI ALTERAZIONE		<b>TIPOLOGIA DEGLI INTERVENTI EDILIZI AMMESSI</b>		
<input type="checkbox"/> inalterato		INTERVENTI CONSERVATIVI		
<b>X</b> poco alterato		<b>X</b>	manutenzione ordinaria	
<input type="checkbox"/> alterato		<b>X</b>	manutenzione straordinaria	
<input type="checkbox"/> molto alterato		<b>X</b>	consolidamento strutturale	
RECUPERABILITA'		<b>X</b>	adeguamento igienico tecnologico	
<input type="checkbox"/> nulla		<b>X</b>	restauro	
<input type="checkbox"/> possibile		INTERVENTI ADEGUATIVI		
<b>X</b> Recuperato (1959)		<b>X</b>	conversione d'uso	
TIPOLOGIE EDILIZIE		<b>X</b>	ristrutturazione	
<input type="checkbox"/> edifici ecclesiastici		INTERVENTI MODIFICATIVI		
<input type="checkbox"/> castelli		<input type="checkbox"/>	incremento volumetrico	
<input type="checkbox"/> palazzi e case padronali		<input type="checkbox"/>	ricostruzione	
<input type="checkbox"/> rustici di palazzi o case padronali		<b>X</b>	ristrutturazione	
<input type="checkbox"/> case a corte		<b>X</b>	cambio destinazione d'uso	
<input type="checkbox"/> rustici di case a corte		<input type="checkbox"/>	aumento unità immobiliare	
<input type="checkbox"/> tipologie diverse (fine '800 inizi '900)		<input type="checkbox"/>	nuova costruzione	
<input type="checkbox"/> edilizia contemporanea		<b>DESCRIZIONE</b> All'interno del Parco Regionale dell'Adamello, vedi NTA del PTC del Parco		
<input type="checkbox"/> fabbricati per attività produttive				
<input type="checkbox"/> accessori alla residenza				
<b>X</b> baite				
MATERIALI DI FINITURA ESTERNI		<b>PRESCRIZIONI</b> - Per imprenditore agricolo secondo L.R. 12/05 e s.m.i. da art. 59 a 62. - In caso contrario secondo scheda tecnica		
<b>X</b> muratura in sassi				
<b>X</b> muratura in mattoni		<b>DESTINAZIONI D'USO AMMESSE</b> Residenziale, agriturismo, B&B <b>DESTINAZIONI D'USO NON AMMESSE</b> Le destinazioni non contemplate tra quelle ammissibili sono da intendersi come non ammissibili		
<input type="checkbox"/> rivestimento in legno				
<input type="checkbox"/> tetto in lamiera				
<b>X</b> tetto in tegole				
<input type="checkbox"/> tetto in piode		<b>ANNOTAZIONI</b>		
<input type="checkbox"/> tetto in cemento				
PARTICOLARI PREGI ARCHITETTONICI				
<input type="checkbox"/> fregi				
<input type="checkbox"/> edicole		<b>INDICAZIONI</b>		
<input type="checkbox"/> dipinti				
<input type="checkbox"/> altro				
DOTAZIONE DI SERVIZI				
<input type="checkbox"/> acqua		TAVOLA	P.R.3.1/B	
<b>X</b> luce		PIANI	2	
<b>X</b> strada carrabile		AREA (mq)	19,98	
<input type="checkbox"/> sentiero		ALTEZZA MEDIA (ml)	-	
		VOLUME (mc)	-	

# Fg 38 Mappale 65

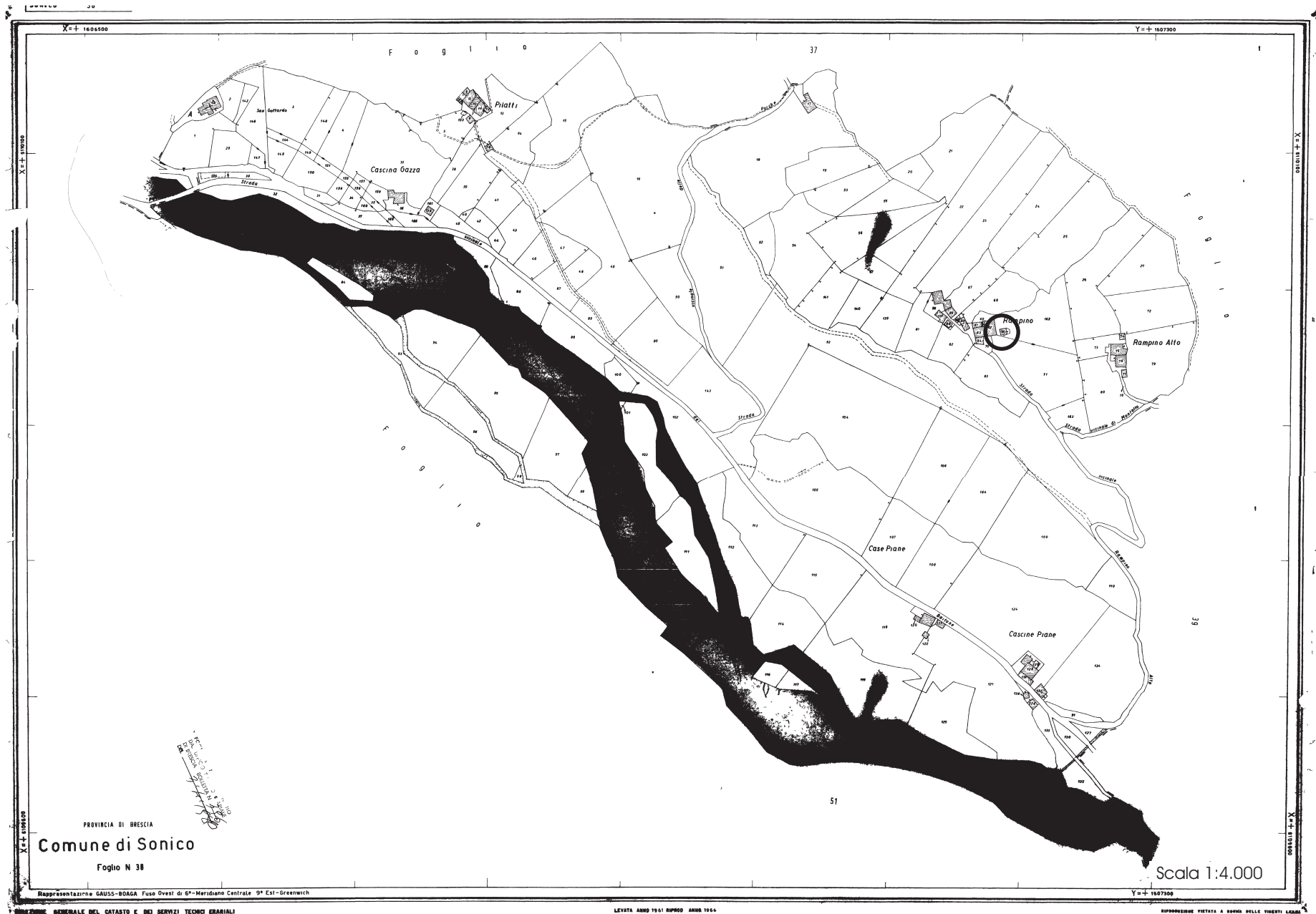

PROVINCIA DI BRESCIA  
**Comune di Sonico**  
Foglio N 38

Scala 1:4.000

Rappresentazione GAUSS-BODGA Fuso Ovest di 6° Meridiano Centrale 9° Est-Greenwich

LIVATA ANNO 1951 RIMOD. ANNO 1956

RIPRODUZIONE VIETATA A PENNA DELLE TIBERTI LOCALI

## FABBRICATO Fg 38 Mappale 65



**PROSPETTO EST**



**PROSPETTO NORD**



**PROSPETTO SUD**

# Fg 38 mappale 65

Scala 1:100

## Pianta piano primo

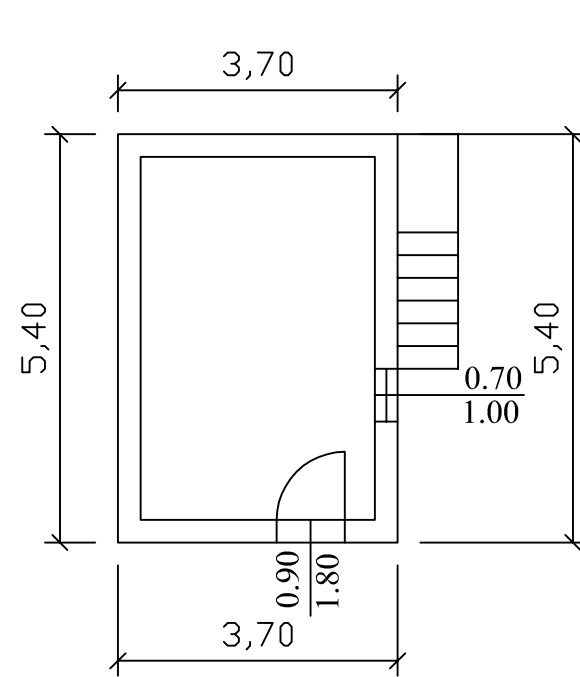

## Pianta piano secondo

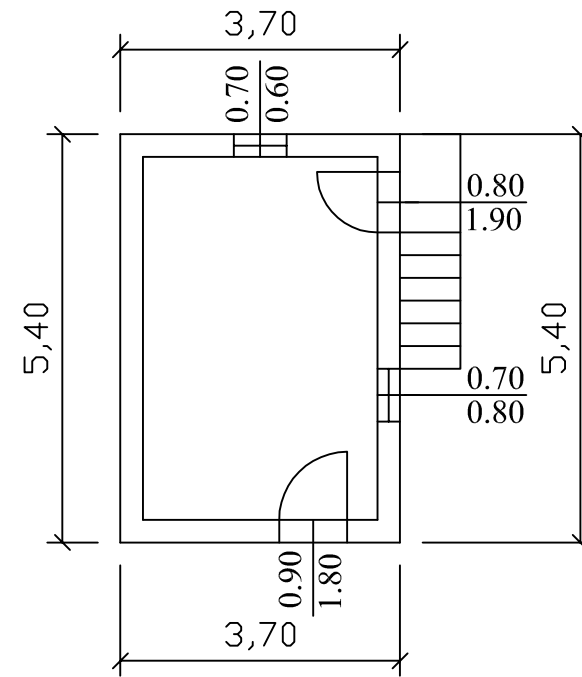

## Prospetto est

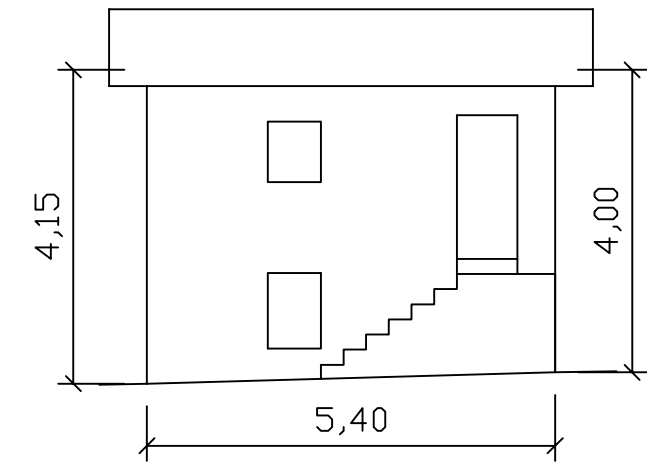

## Prospetto sud

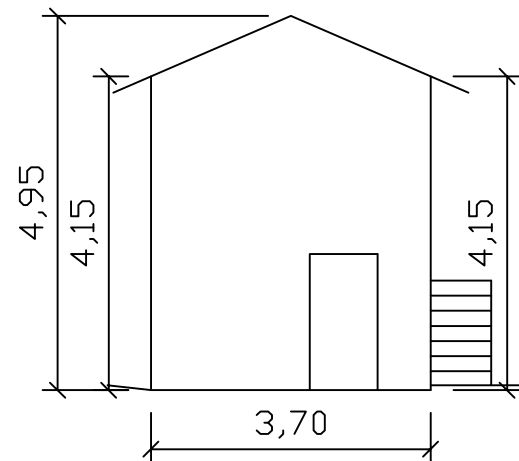

## Prospetto nord

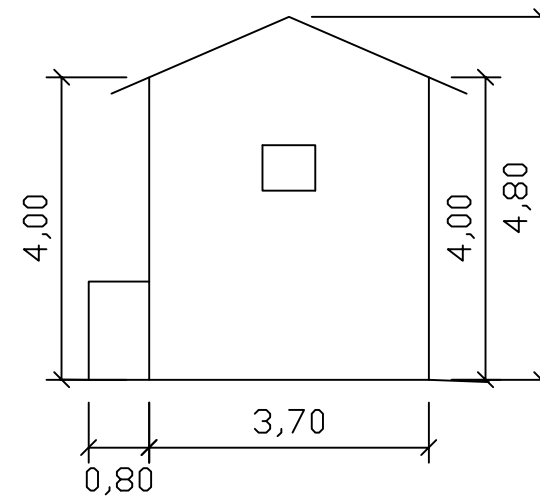

## Prospetto ovest

