

Edifici in area agricola

Cod.268

Loc. Rampino

Fg.38 Mapp.61

ANALISI EDILIZIA				ANALISI FUNZIONALE		
STATO DI CONSERVAZIONE		EPOCA DI COSTRUZIONE		DESTINAZIONE D'USO	P.T.	ALTRI
	pessimo		secolo scorso	abitativa		
	sufficiente	<input checked="" type="checkbox"/>	inizio secolo	commerciale		
	discreto		recente	esercizi pubblici		
<input checked="" type="checkbox"/>	buono		ristrutturato	servizi		
	ottimo			direzionale		
UTILIZZABILITA'				industriale		
	nulla			artigianale		
	eventuale			turistica		
	possibile			infrastrutturale		
	auspicabile			rurale	<input checked="" type="checkbox"/>	<input checked="" type="checkbox"/>
<input checked="" type="checkbox"/>	certa			attrezzature		
GRADO DI ALTERAZIONE				TIPOLOGIA DEGLI INTERVENTI EDILIZI AMMESSI		
	inalterato			INTERVENTI CONSERVATIVI		
<input checked="" type="checkbox"/>	poco alterato			<input checked="" type="checkbox"/>	manutenzione ordinaria	
	alterato			<input checked="" type="checkbox"/>	manutenzione straordinaria	
	molto alterato			<input checked="" type="checkbox"/>	consolidamento strutturale	
RECUPERABILITA'				<input checked="" type="checkbox"/>	adeguamento igienico tecnologico	
	nulla			<input checked="" type="checkbox"/>	restauro	
	possibile			INTERVENTI ADEGUATIVI		
<input checked="" type="checkbox"/>	Recuperato (1959)			<input checked="" type="checkbox"/>	conversione d'uso	
TIPOLOGIE EDILIZIE				<input checked="" type="checkbox"/>	ristrutturazione	
	edifici ecclesiastici			INTERVENTI MODIFICATIVI		
	castelli			<input checked="" type="checkbox"/>	incremento volumetrico	
	palazzi e case padronali				ricostruzione	
	rustici di palazzi o case padronali			<input checked="" type="checkbox"/>	ristrutturazione	
	case a corte			<input checked="" type="checkbox"/>	cambio destinazione d'uso	
	rustici di case a corte				aumento unità immobiliare	
	tipologie diverse (fine '800 inizi '900)				nuova costruzione	
	edilizia contemporanea			DESCRIZIONE		
	fabbricati per attività produttive			All'interno del Parco Regionale dell'Adamello, vedi NTA del PTC del Parco		
<input checked="" type="checkbox"/>	baite			PRESCRIZIONI		
MATERIALI DI FINITURA ESTERNI				- Per imprenditore agricolo secondo L.R. 12/05 e s.m.i. da art. 59 a 62.		
<input checked="" type="checkbox"/>	muratura in sassi			- In caso contrario secondo scheda tecnica		
	muratura in mattoni			DESTINAZIONI D'USO AMMESSE		
	rivestimento in legno			Residenziale, agriturismo, B&B		
<input checked="" type="checkbox"/>	tetto in lamiera			DESTINAZIONI D'USO NON AMMESSE		
	tetto in tegole			Le destinazioni non contemplate tra quelle ammissibili sono da intendersi come non ammissibili		
	tetto in piode			ANNOTAZIONI		
	tetto in cemento			INDICAZIONI		
PARTICOLARI PREGI ARCHITETTONICI				TAVOLA	P.R.3.1/B	
	fregi			PIANI	2	
	edicole			AREA (mq)	26,22	
	dipinti			ALTEZZA MEDIA (ml)	-	
	altro			VOLUME (mc)	-	
DOTAZIONE DI SERVIZI						
	acqua					
	luce					
<input checked="" type="checkbox"/>	strada carrabile					
	sentiero					

Fg 38 Mappale 61

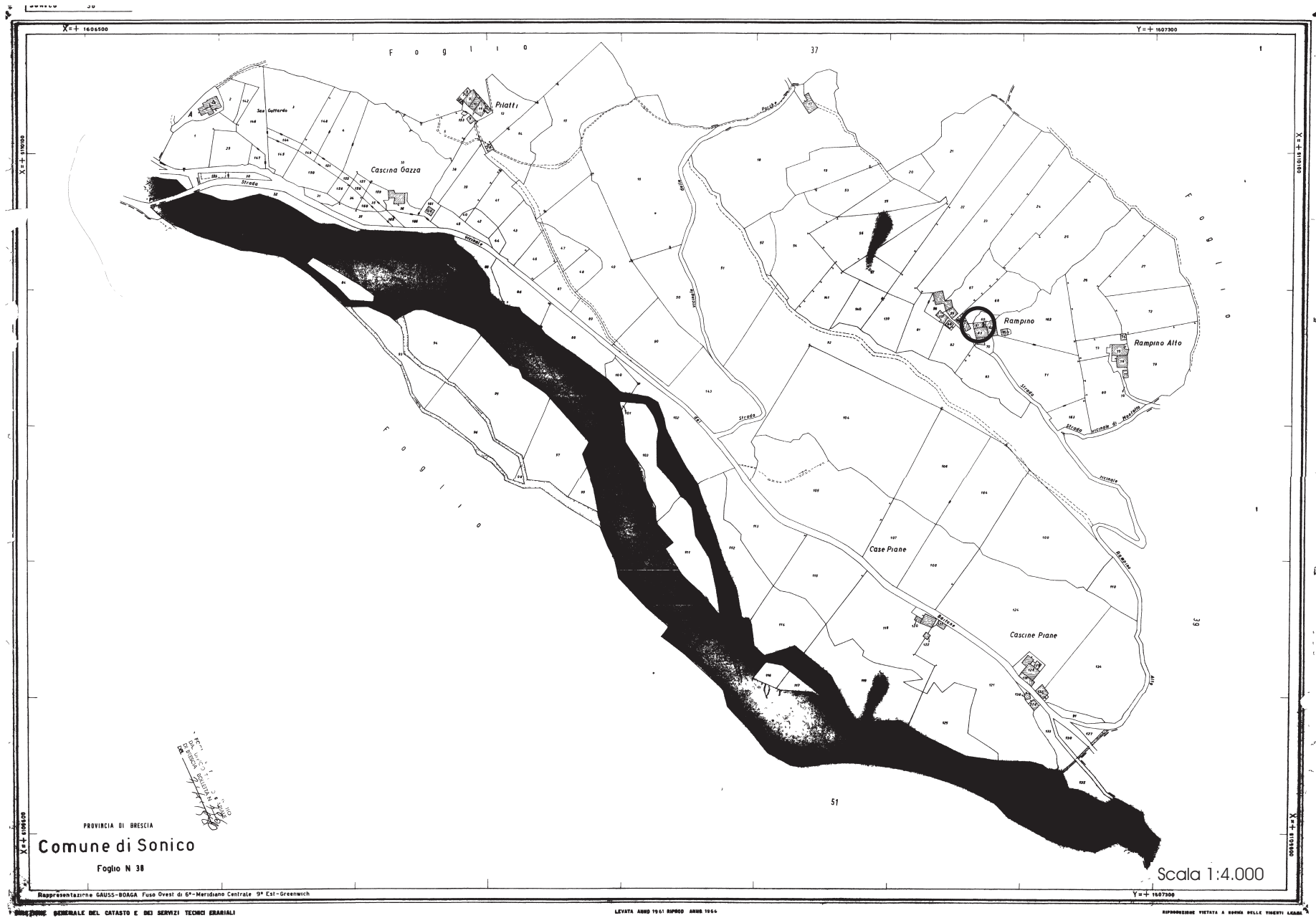

FABBRICATO Fg 38 Mappale 61



PROSPETTO NORD



PROSPETTO OVEST



PROSPETTO SUD

Pianta piano primo

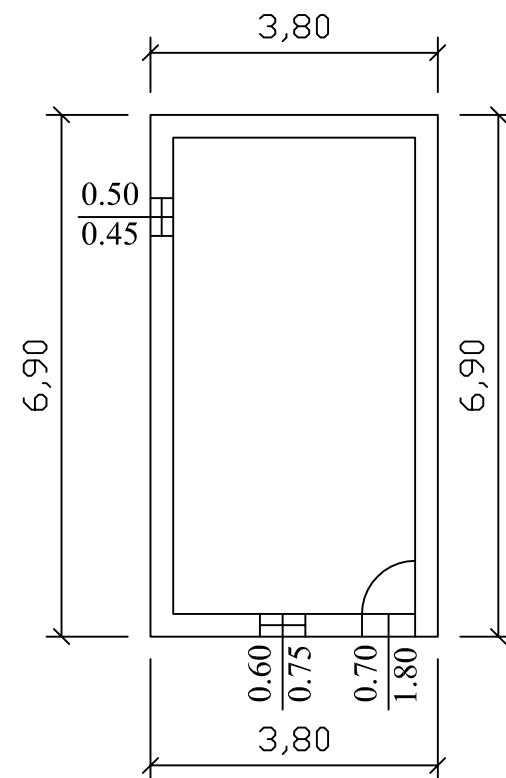

Pianta piano secondo

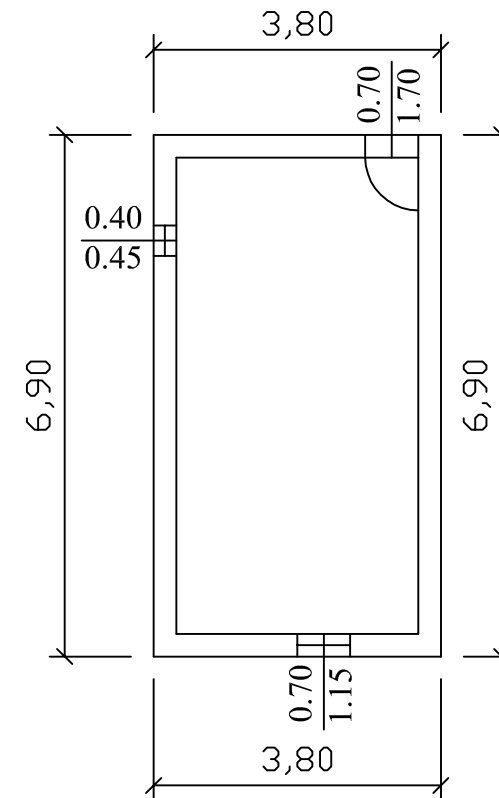

Prospetto sud

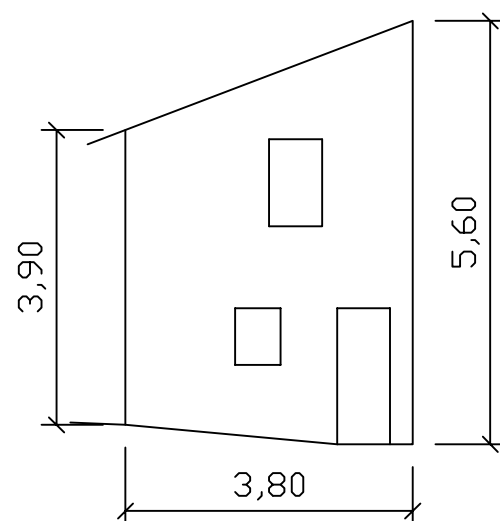

Prospetto nord

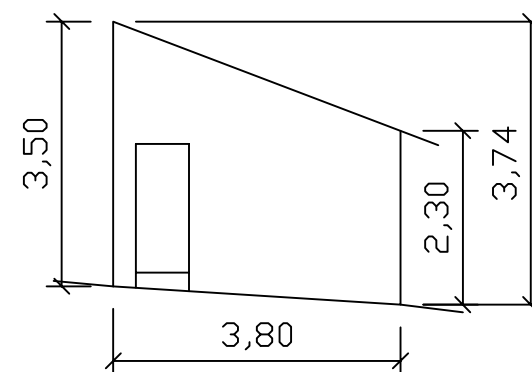

Prospetto ovest

