

Edifici in area agricola

Cod.261

Fg.38 Mapp.17

ANALISI EDILIZIA		ANALISI FUNZIONALE												
STATO DI CONSERVAZIONE	EPOCA DI COSTRUZIONE	DESTINAZIONE D'USO	P.T.	ALTRI										
<input type="checkbox"/> pessimo	<input type="checkbox"/> secolo scorso	abitativa		X										
<input type="checkbox"/> sufficiente	X inizio secolo	commerciale												
<input type="checkbox"/> discreto	<input type="checkbox"/> recente	esercizi pubblici												
X buono	<input type="checkbox"/> ristrutturato	servizi												
<input type="checkbox"/> ottimo		direzionale												
UTILIZZABILITA'		industriale												
<input type="checkbox"/> nulla		artigianale												
<input type="checkbox"/> eventuale		turistica												
<input type="checkbox"/> possibile		infrastrutturale												
<input type="checkbox"/> auspicabile		rurale	X											
X certa		attrezzature												
GRADO DI ALTERAZIONE		TIPOLOGIA DEGLI INTERVENTI EDILIZI AMMESSI												
<input type="checkbox"/> inalterato		INTERVENTI CONSERVATIVI												
X poco alterato		X	manutenzione ordinaria											
<input type="checkbox"/> alterato		X	manutenzione straordinaria											
<input type="checkbox"/> molto alterato		X	consolidamento strutturale											
RECUPERABILITA'		X	adeguamento igienico tecnologico											
<input type="checkbox"/> nulla		X	restauro											
<input type="checkbox"/> possibile		INTERVENTI ADEGUATIVI												
X recuperato		X	conversione d'uso											
TIPOLOGIE EDILIZIE		X	ristrutturazione											
<input type="checkbox"/> edifici ecclesiastici		INTERVENTI MODIFICATIVI												
<input type="checkbox"/> castelli		X	incremento volumetrico											
<input type="checkbox"/> palazzi e case padronali			ricostruzione											
<input type="checkbox"/> rustici di palazzi o case padronali		X	ristrutturazione											
<input type="checkbox"/> case a corte		X	cambio destinazione d'uso											
<input type="checkbox"/> rustici di case a corte			aumento unità immobiliare											
<input type="checkbox"/> tipologie diverse (fine '800 inizi '900)			nuova costruzione											
<input type="checkbox"/> edilizia contemporanea		DESCRIZIONE All'interno del Parco Regionale dell'Adamello, vedi NTA del PTC del Parco												
<input type="checkbox"/> fabbricati per attività produttive														
<input type="checkbox"/> accessori alla residenza		PRESCRIZIONI - Per imprenditore agricolo secondo L.R. 12/05 e s.m.i. da art. 59 a 62. - In caso contrario secondo scheda tecnica												
X baite														
MATERIALI DI FINITURA ESTERNI		DESTINAZIONI D'USO AMMESSE Residenziale, agriturismo, B&B DESTINAZIONI D'USO NON AMMESSE Le destinazioni non contemplate tra quelle ammissibili sono da intendersi come non ammissibili												
X muratura in sassi														
<input type="checkbox"/> muratura in mattoni		ANNOTAZIONI INDICAZIONI												
X rivestimento in legno														
X tetto in lamiera														
<input type="checkbox"/> tetto in tegole														
<input type="checkbox"/> tetto in piode														
<input type="checkbox"/> tetto in cemento		<table style="width: 100%; border-collapse: collapse;"> <tr> <td style="width: 50%;">TAVOLA</td> <td style="width: 50%;">P.R.3.1/B</td> </tr> <tr> <td>PIANI</td> <td style="text-align: center;">3</td> </tr> <tr> <td>AREA (mq)</td> <td style="text-align: center;">90,00</td> </tr> <tr> <td>ALTEZZA MEDIA (ml)</td> <td style="text-align: center;">-</td> </tr> <tr> <td>VOLUME (mc)</td> <td style="text-align: center;">-</td> </tr> </table>			TAVOLA	P.R.3.1/B	PIANI	3	AREA (mq)	90,00	ALTEZZA MEDIA (ml)	-	VOLUME (mc)	-
TAVOLA	P.R.3.1/B													
PIANI	3													
AREA (mq)	90,00													
ALTEZZA MEDIA (ml)	-													
VOLUME (mc)	-													
PARTICOLARI PREGI ARCHITETTONICI		<table style="width: 100%; border-collapse: collapse;"> <tr> <td style="width: 50%;">DOTAZIONE DI SERVIZI</td> <td style="width: 50%;"></td> </tr> <tr> <td><input type="checkbox"/> fregi</td> <td></td> </tr> <tr> <td><input type="checkbox"/> edicole</td> <td></td> </tr> <tr> <td><input type="checkbox"/> dipinti</td> <td></td> </tr> <tr> <td><input type="checkbox"/> altro</td> <td></td> </tr> </table>			DOTAZIONE DI SERVIZI		<input type="checkbox"/> fregi		<input type="checkbox"/> edicole		<input type="checkbox"/> dipinti		<input type="checkbox"/> altro	
DOTAZIONE DI SERVIZI														
<input type="checkbox"/> fregi														
<input type="checkbox"/> edicole														
<input type="checkbox"/> dipinti														
<input type="checkbox"/> altro														
<input type="checkbox"/> edicole														
<input type="checkbox"/> dipinti														
<input type="checkbox"/> altro														
DOTAZIONE DI SERVIZI		<table style="width: 100%; border-collapse: collapse;"> <tr> <td style="width: 50%;">TAVOLA</td> <td style="width: 50%;">P.R.3.1/B</td> </tr> <tr> <td>PIANI</td> <td style="text-align: center;">3</td> </tr> <tr> <td>AREA (mq)</td> <td style="text-align: center;">90,00</td> </tr> <tr> <td>ALTEZZA MEDIA (ml)</td> <td style="text-align: center;">-</td> </tr> <tr> <td>VOLUME (mc)</td> <td style="text-align: center;">-</td> </tr> </table>			TAVOLA	P.R.3.1/B	PIANI	3	AREA (mq)	90,00	ALTEZZA MEDIA (ml)	-	VOLUME (mc)	-
TAVOLA	P.R.3.1/B													
PIANI	3													
AREA (mq)	90,00													
ALTEZZA MEDIA (ml)	-													
VOLUME (mc)	-													
<input type="checkbox"/> acqua														
<input type="checkbox"/> luce														
X strada carrabile														
<input type="checkbox"/> sentiero														

FABBRICATO Fg 38 Mappale 17



PROSPETTO NORD



PROSPETTO OVEST



PROSPETTO SUD EST

Fg 38 mappale 17 foglio 1

Scala 1:100

Pianta piano primo

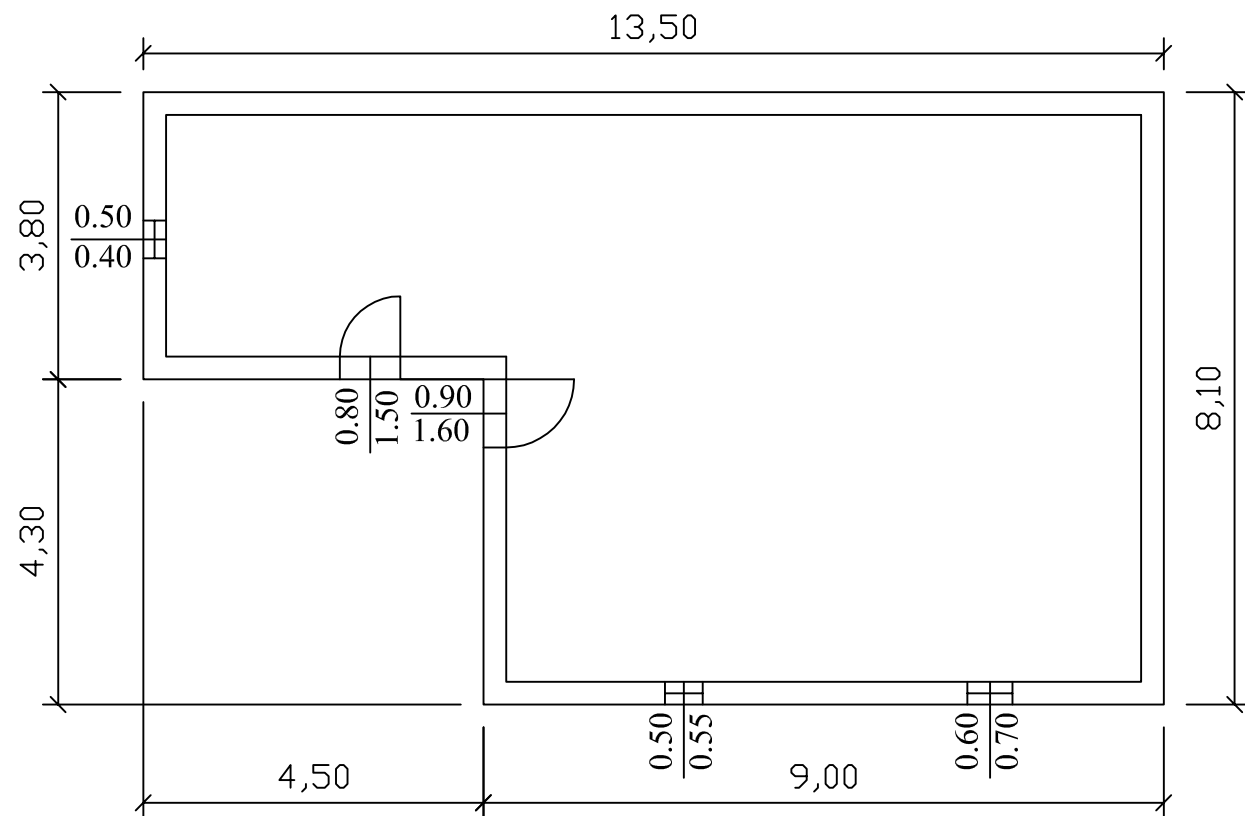

Pianta piano secondo

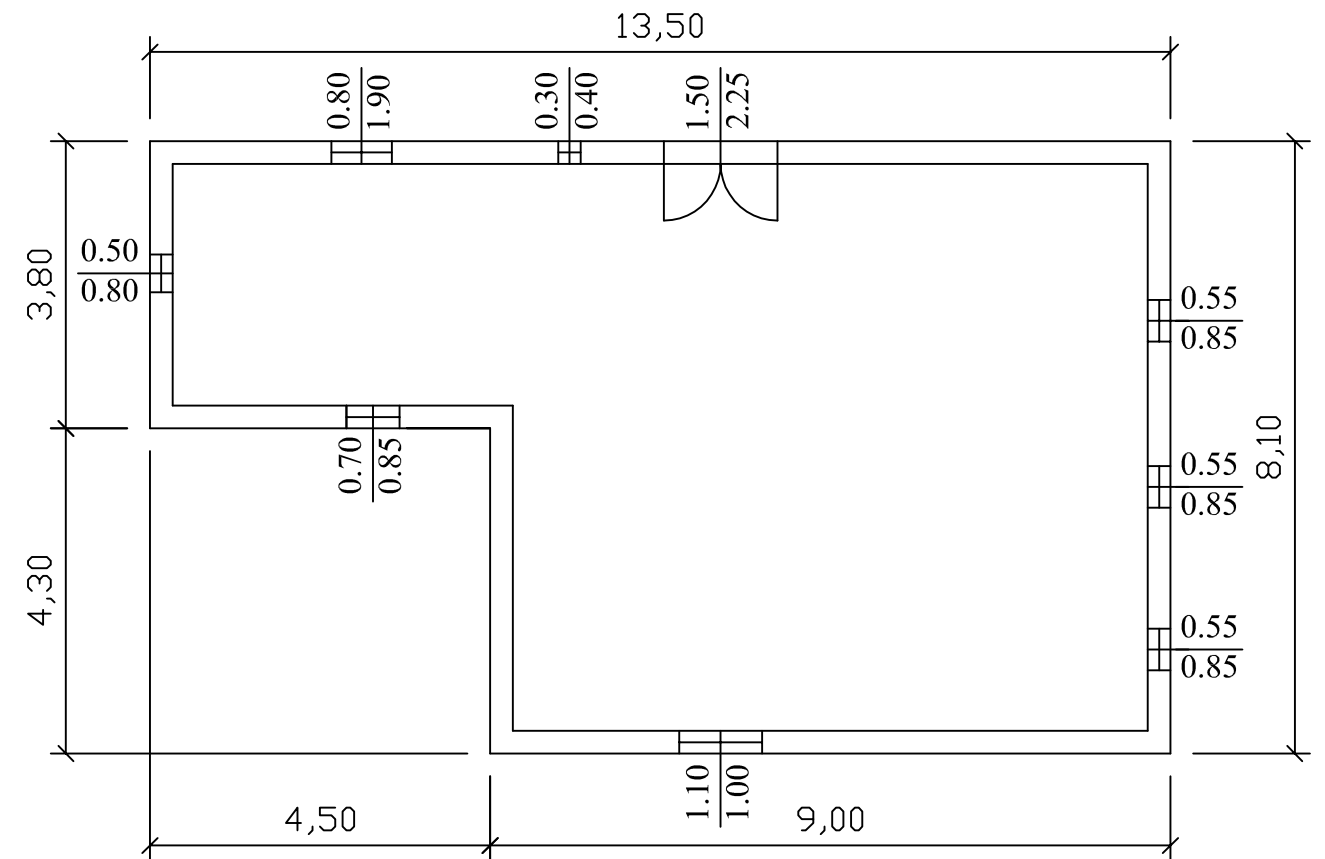

Pianta piano terzo

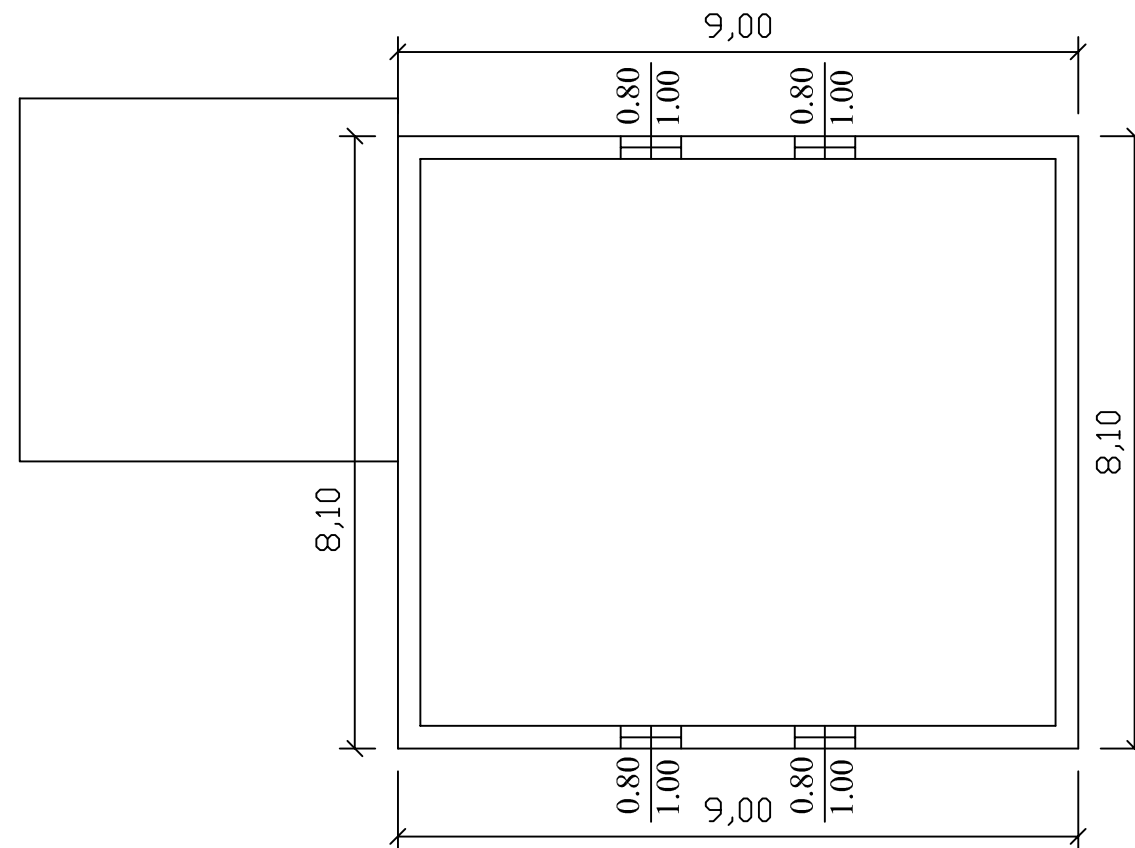

Prospetto nord

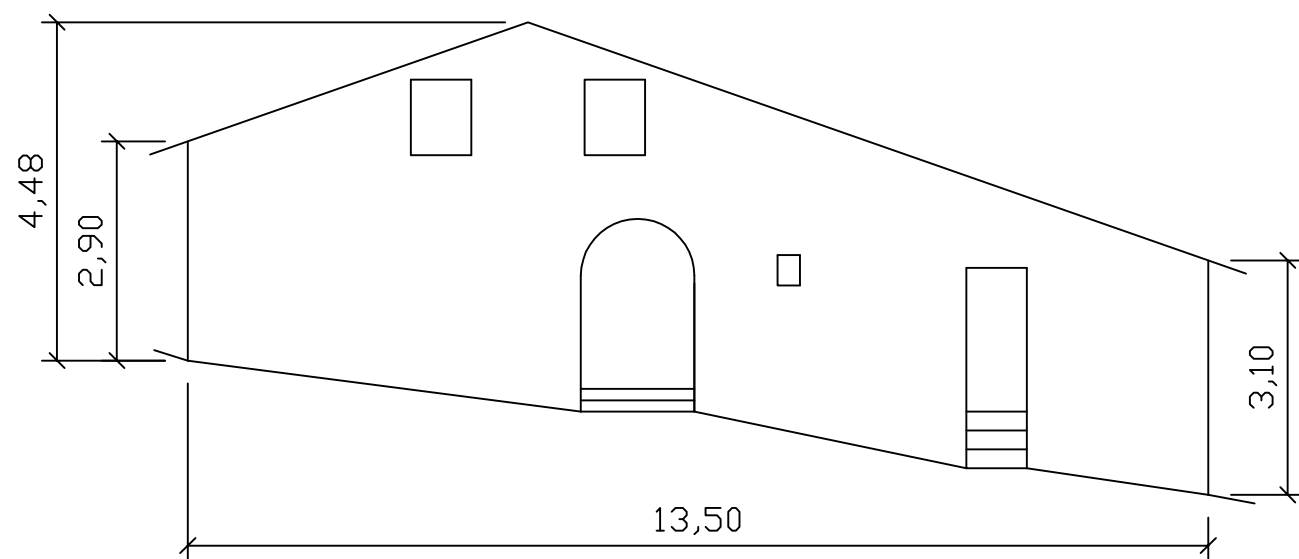

Prospetto est

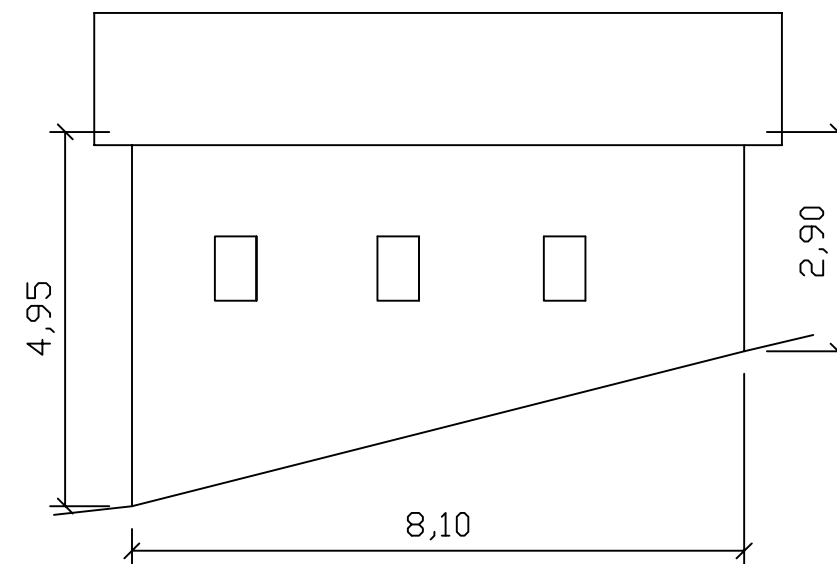

Prospetto sud

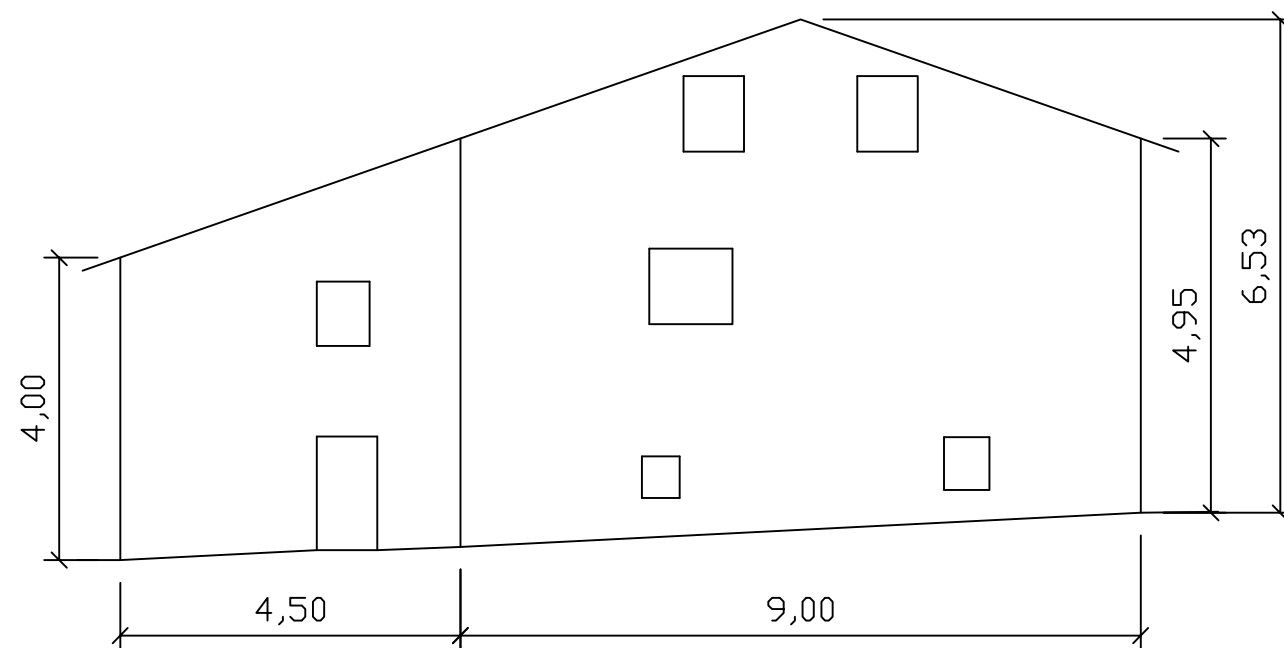

Prospetto ovest

