

Edifici in area agricola

Cod.253
Loc. Faeto
Fg.38 fabbr.1

ANALISI EDILIZIA		ANALISI FUNZIONALE		
STATO DI CONSERVAZIONE	EPOCA DI COSTRUZIONE	DESTINAZIONE D'USO	P.T.	ALTRI
<input type="checkbox"/> pessimo	<input type="checkbox"/> secolo scorso	abitativa	X	X
<input type="checkbox"/> sufficiente	<input type="checkbox"/> inizio secolo	commerciale		
<input type="checkbox"/> discreto	X recente	esercizi pubblici		
<input type="checkbox"/> buono	<input type="checkbox"/> ristrutturato	servizi		
X ottimo		direzionale		
UTILIZZABILITA'		industriale		
<input type="checkbox"/> nulla		artigianale		
<input type="checkbox"/> eventuale		turistica		
<input type="checkbox"/> possibile		infrastrutturale		
<input type="checkbox"/> auspicabile		rurale		
X certa		attrezzature		
GRADO DI ALTERAZIONE		TIPOLOGIA DEGLI INTERVENTI EDILIZI AMMESSI		
X inalterato		INTERVENTI CONSERVATIVI		
<input type="checkbox"/> poco alterato		X manutenzione ordinaria		
<input type="checkbox"/> alterato		X manutenzione straordinaria		
<input type="checkbox"/> molto alterato		X consolidamento strutturale		
RECUPERABILITA'		X adeguamento igienico tecnologico		
<input type="checkbox"/> nulla		X restauro		
<input type="checkbox"/> possibile		INTERVENTI ADEGUATIVI		
<input type="checkbox"/> recuperato		X conversione d'uso		
TIPOLOGIE EDILIZIE		X ristrutturazione		
<input type="checkbox"/> edifici ecclesiastici		INTERVENTI MODIFICATIVI		
<input type="checkbox"/> castelli		X incremento volumetrico		
<input type="checkbox"/> palazzi e case padronali		<input type="checkbox"/> ricostruzione		
<input type="checkbox"/> rustici di palazzi o case padronali		X ristrutturazione		
<input type="checkbox"/> case a corte		X cambio destinazione d'uso		
<input type="checkbox"/> rustici di case a corte		<input type="checkbox"/> aumento unità immobiliare		
<input type="checkbox"/> tipologie diverse (fine '800 inizi '900)		<input type="checkbox"/> nuova costuzione		
X edilizia contemporanea		DESCRIZIONE		
<input type="checkbox"/> fabbricati per attività produttive		All'interno del Parco Regionale dell'Adamello, vedi NTA del PTC del Parco		
<input type="checkbox"/> accessori alla residenza		PRESCRIZIONI		
<input type="checkbox"/> baite		- Per imprenditore agricolo secondo L.R. 12/05 e s.m.i. da art. 59 a 62. - In caso contrario secondo scheda tecnica		
MATERIALI DI FINITURA ESTERNI		DESTINAZIONI D'USO AMMESSE		
X muratura in sassi		Residenziale, agriturismo, B&B		
<input type="checkbox"/> muratura in mattoni		DESTINAZIONI D'USO NON AMMESSE		
X rivestimento in legno		Le destinazioni non contemplate tra quelle ammissibili sono da intendersi come non ammissibili		
X tetto in lamiera		ANNOTAZIONI		
<input type="checkbox"/> tetto in tegole		INDICAZIONI		
<input type="checkbox"/> tetto in piode		TAVOLA		
<input type="checkbox"/> tetto in cemento		P.R.3.1/B		
PARTICOLARI PREGI ARCHITETTONICI		PIANI		
<input type="checkbox"/> fregi		2		
<input type="checkbox"/> edicole		AREA (mq)		
<input type="checkbox"/> dipinti		67,53		
<input type="checkbox"/> altro		ALTEZZA MEDIA (ml)		
DOTAZIONE DI SERVIZI		VOLUME (mc)		
X acqua		-		
X luce		-		
X strada carrabile				
<input type="checkbox"/> sentiero				

Fg 38 abitazione 1

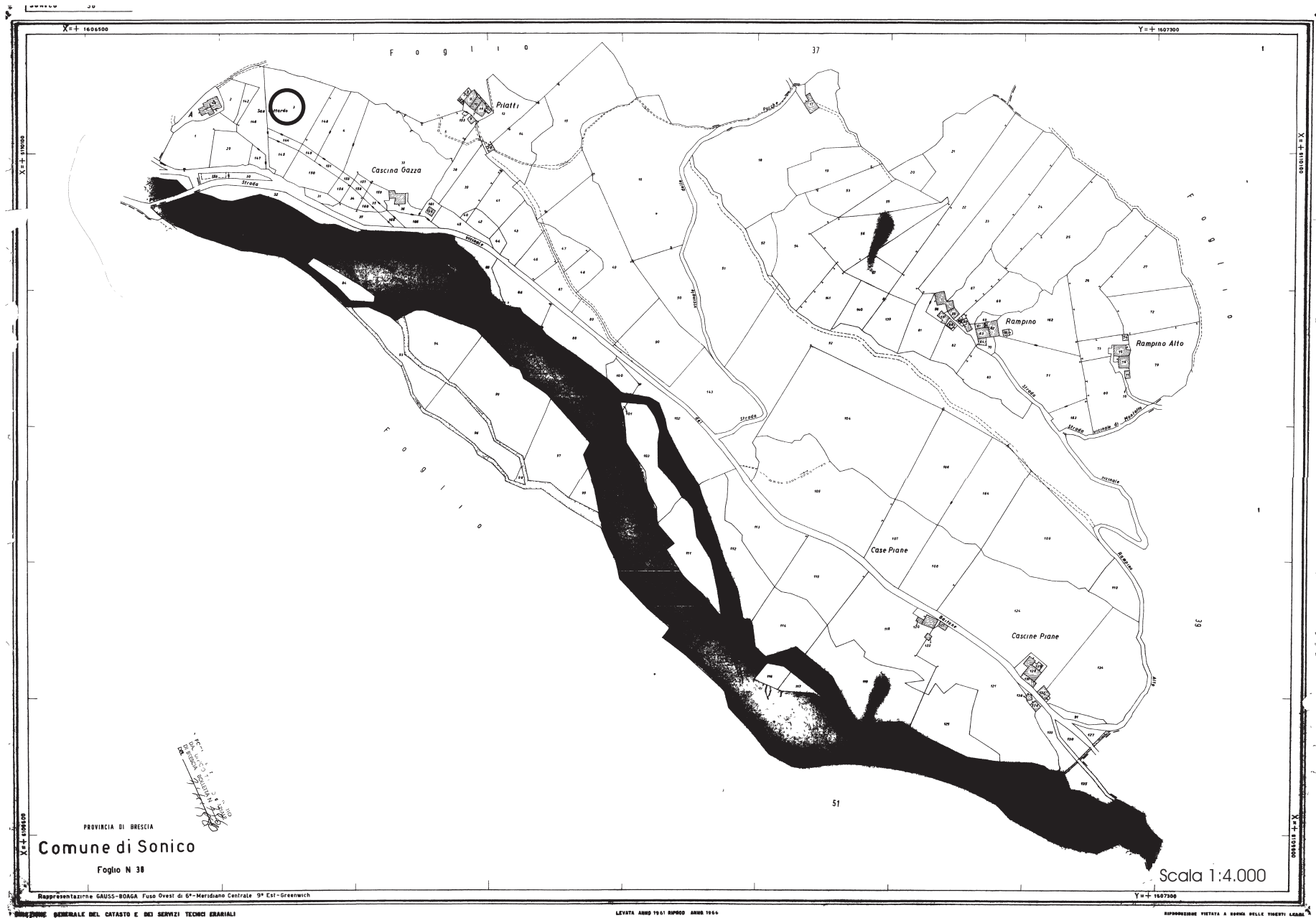

PROVINCIA DI BRESCIA
Comune di Sonico
Foglio N 38

Scala 1:4.000

Rappresentazione GAUSS-BODAGA Fuso Ovest di 6° Meridiano Centrale 9° Est-Greenwich

LEVATA ANNO 1941 RIPROD. ANNO 1955

RIPRODUZIONE VIETATA A PENNA DELLE TIBERTI LOCALI

FABBRICATO 1 Fg 38



PROSPETTO EST



PROSPETTO NORD



PROSPETTO SUD

Fg 38 fabbricato 1

Scala 1:100

Pianta piano primo

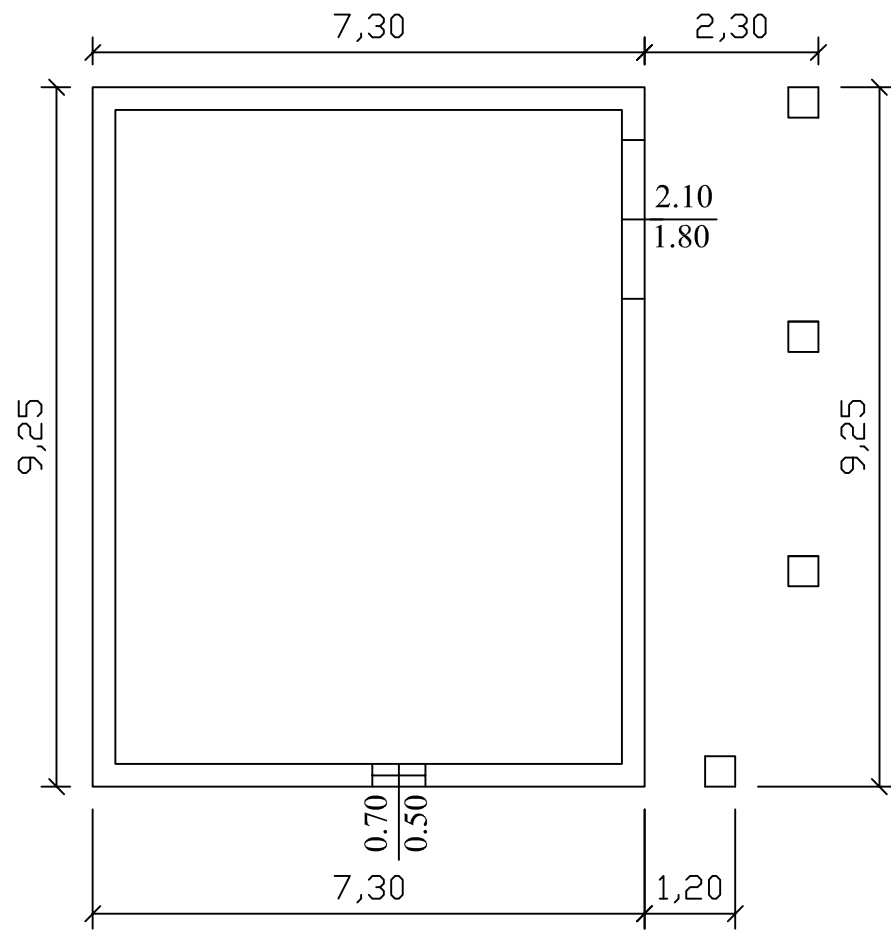

Pianta piano secondo

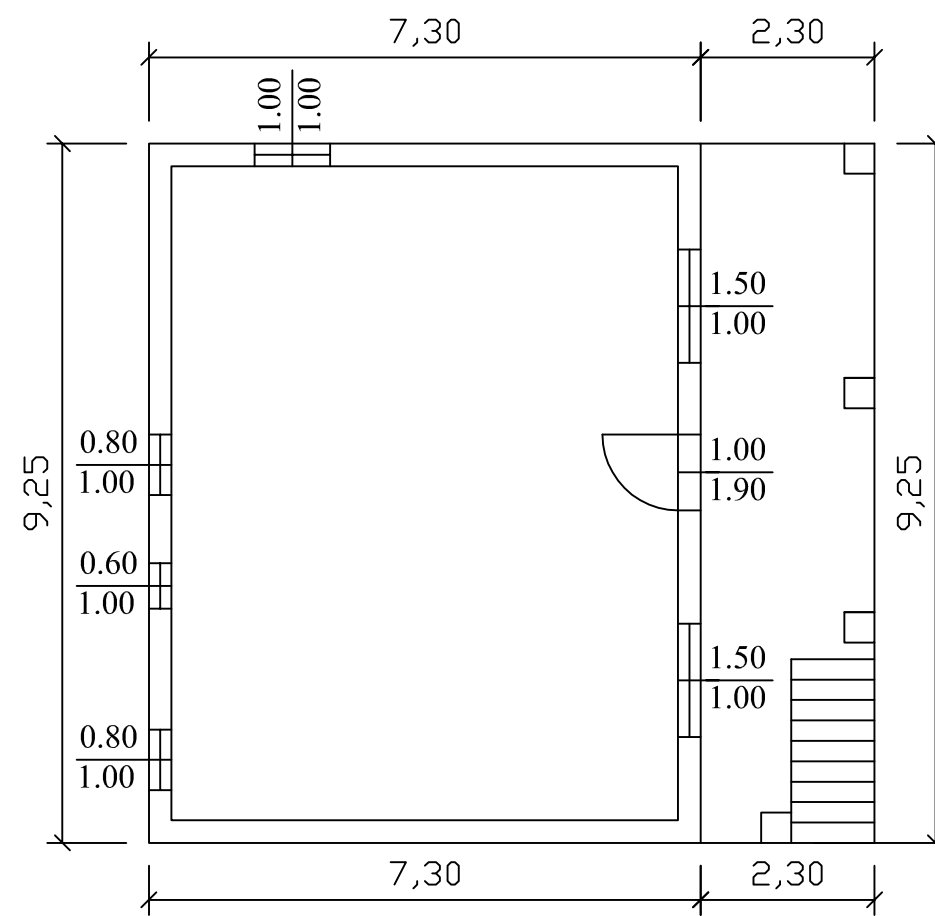

Prospetto est

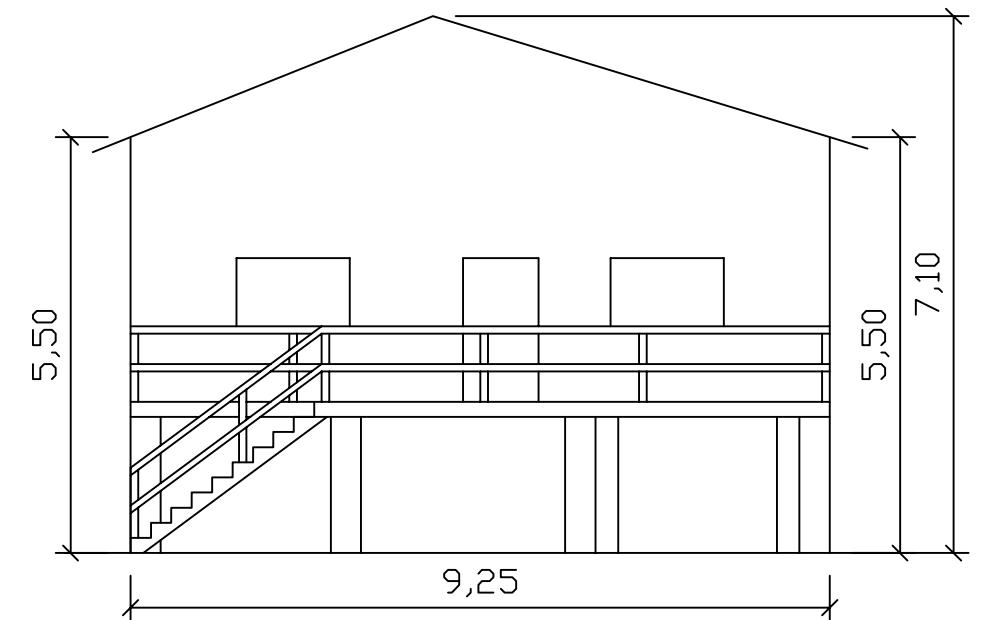

Prospetto sud

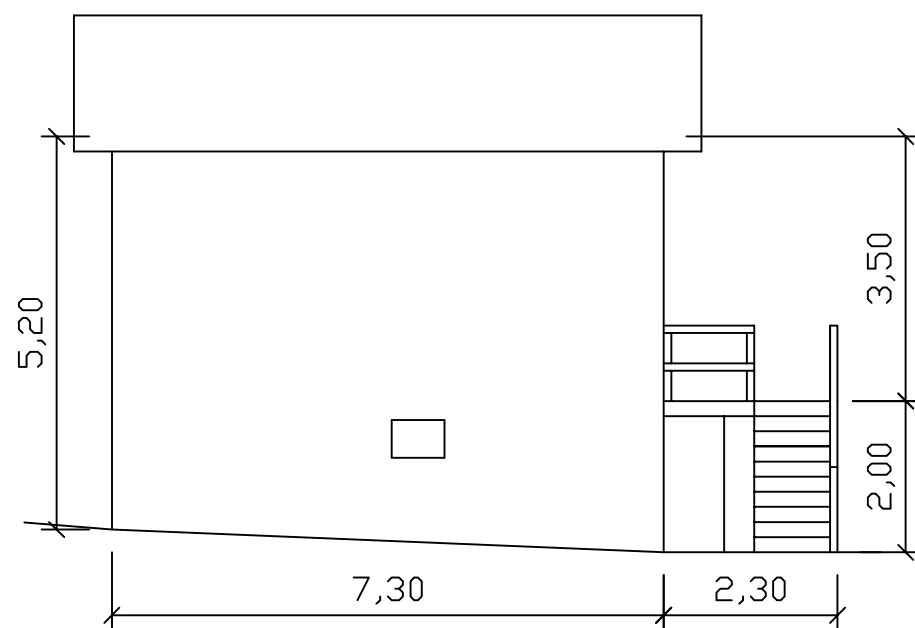

Prospetto nord



Prospetto ovest

