

# Edifici in area agricola

**Cod.252**
**Loc. Reati**
**Fg.37 Mapp.157/188/183**

ANALISI EDILIZIA				ANALISI FUNZIONALE		
STATO DI CONSERVAZIONE		EPOCA DI COSTRUZIONE		DESTINAZIONE D'USO	P.T.	ALTRI
	pessimo		secolo scorso	abitativa		<b>X</b>
	sufficiente	<b>X</b>	inizio secolo	commerciale		
	discreto		recente	esercizi pubblici		
<b>X</b>	buono		ristrutturato	servizi		
	ottimo			direzionale		
UTILIZZABILITA'				industriale		
	nulla			artigianale		
	eventuale			turistica		
	possibile			infrastrutturale		
	auspicabile			rurale	<b>X</b>	
<b>X</b>	certa			attrezzature		
GRADO DI ALTERAZIONE				<b>TIPOLOGIA DEGLI INTERVENTI EDILIZI AMMESSI</b>		
	inalterato			INTERVENTI CONSERVATIVI		
<b>X</b>	poco alterato			<b>X</b>	manutenzione ordinaria	
	alterato			<b>X</b>	manutenzione straordinaria	
	molto alterato			<b>X</b>	consolidamento strutturale	
RECUPERABILITA'				<b>X</b>	adeguamento igienico tecnologico	
	nulla			<b>X</b>	restauro	
	possibile			INTERVENTI ADEGUATIVI		
<b>X</b>	recuperato			<b>X</b>	conversione d'uso	
TIPOLOGIE EDILIZIE				<b>X</b>	ristrutturazione	
	edifici ecclesiastici			INTERVENTI MODIFICATIVI		
	castelli			<b>X</b>	incremento volumetrico	
	palazzi e case padronali				ricostruzione	
	rustici di palazzi o case padronali			<b>X</b>	ristrutturazione	
	case a corte			<b>X</b>	cambio destinazione d'uso	
	rustici di case a corte				aumento unità immobiliare	
	tipologie diverse (fine '800 inizi '900)				nuova costruzione	
	edilizia contemporanea			<b>DESCRIZIONE</b>		
	fabbricati per attività produttive			All'interno del Parco Regionale dell'Adamello, vedi NTA del PTC del Parco		
	accessori alla residenza			<b>PRESCRIZIONI</b>		
<b>X</b>	baite			- Per imprenditore agricolo secondo L.R. 12/05 e s.m.i. da art. 59 a 62.		
MATERIALI DI FINITURA ESTERNI				- In caso contrario secondo scheda tecnica		
<b>X</b>	muratura in sassi			<b>DESTINAZIONI D'USO AMMESSE</b>		
	muratura in mattoni			Residenziale, agriturismo, B&B		
	rivestimento in legno			<b>DESTINAZIONI D'USO NON AMMESSE</b>		
	tetto in lamiera			Le destinazioni non contemplate tra quelle ammissibili sono da intendersi come non ammissibili		
<b>X</b>	tetto in tegole			<b>ANNOTAZIONI</b>		
	tetto in piode			<b>INDICAZIONI</b>		
	tetto in cemento			TAVOLA	P.R.3.1/B	
PARTICOLARI PREGI ARCHITETTONICI				PIANI	3	
	fregi			AREA (mq)	93,00	
	edicole			ALTEZZA MEDIA (ml)	-	
	dipinti			VOLUME (mc)	-	
	altro					
DOTAZIONE DI SERVIZI						
<b>X</b>	acqua					
<b>X</b>	luce					
<b>X</b>	strada carrabile					
	sentiero					

# Fg 37 Mappali 157, 183 e 188

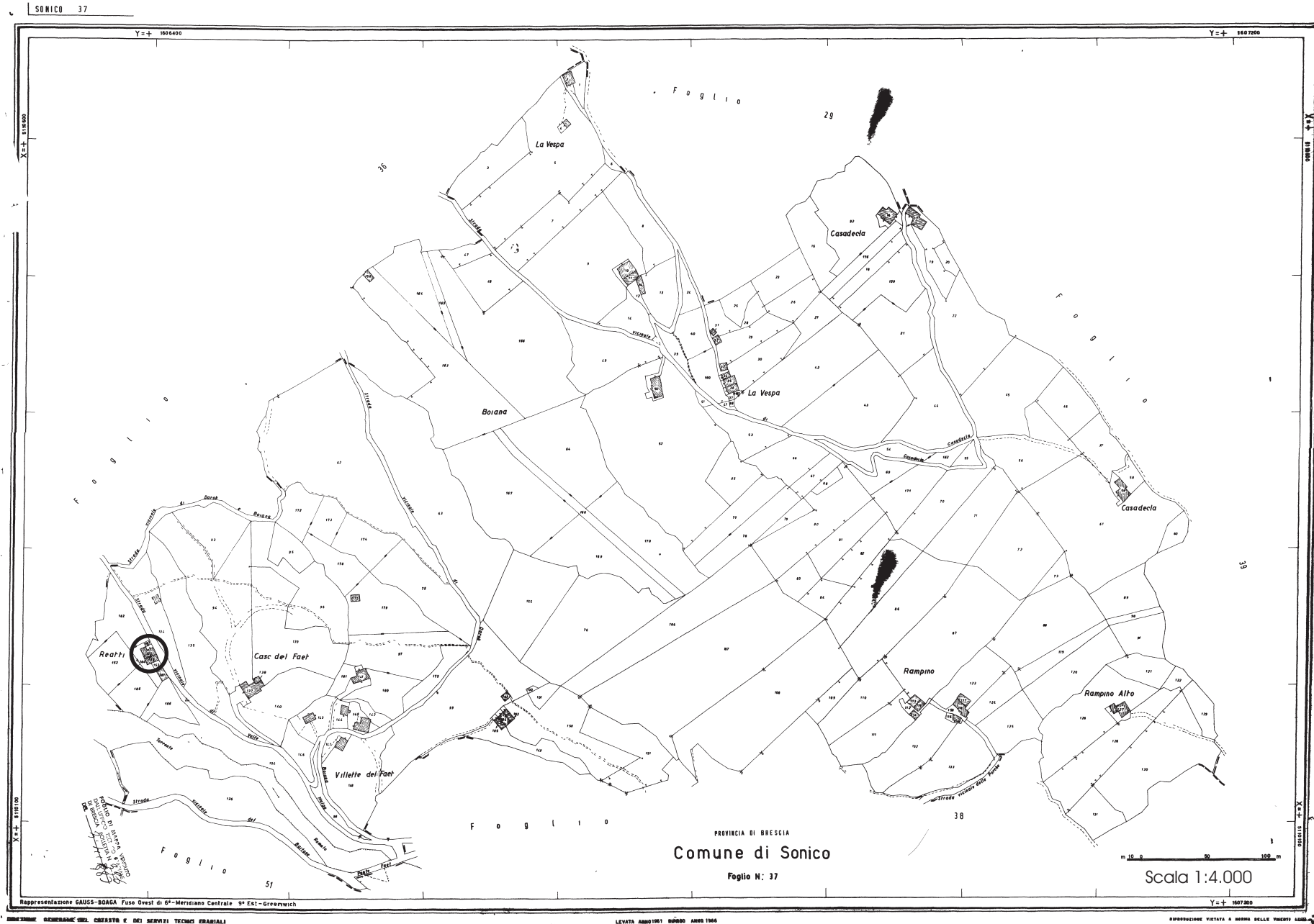

**FABBRICATO Fg 37 Mappali 157, 183 e 188**



**PROSPETTO EST**



**PROSPETTO OVEST**



**PROSPETTO SUD**

# Fg 37 mappali 157, 183 e 188 foglio 1

Scala 1:100

## Pianta piano primo

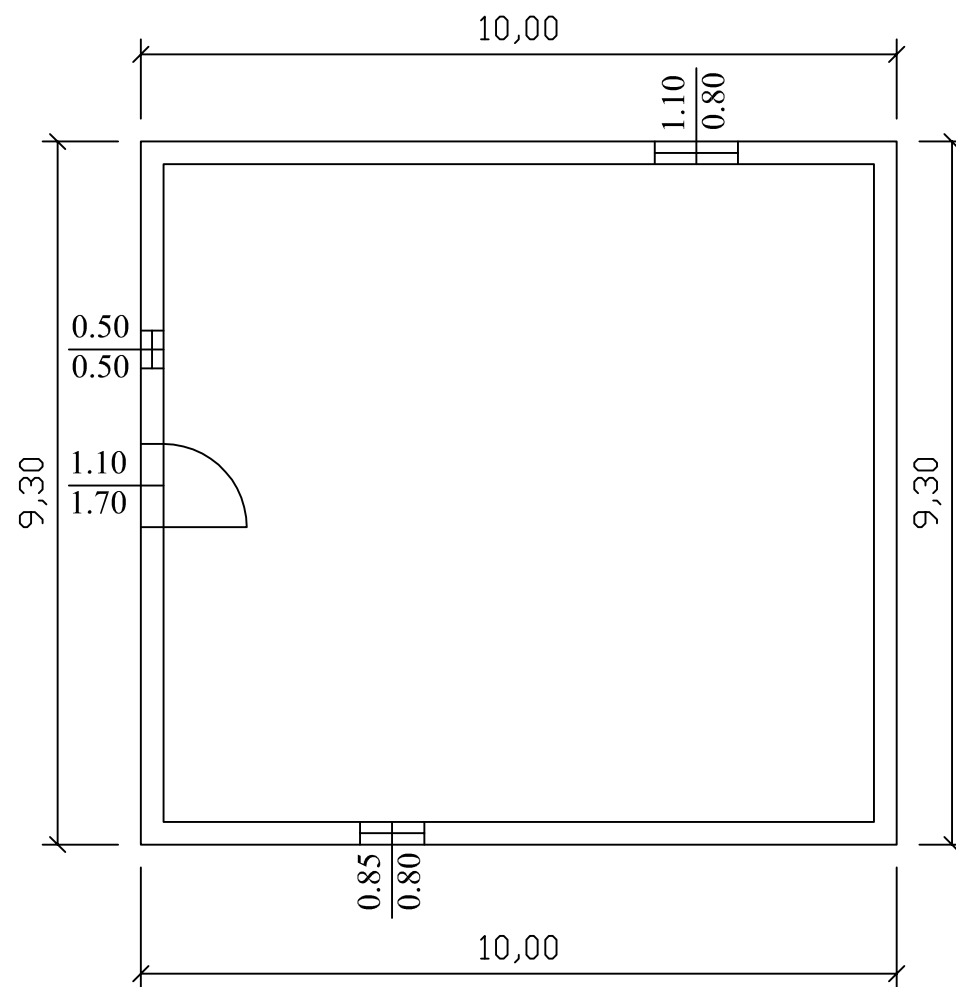

## Pianta piano secondo

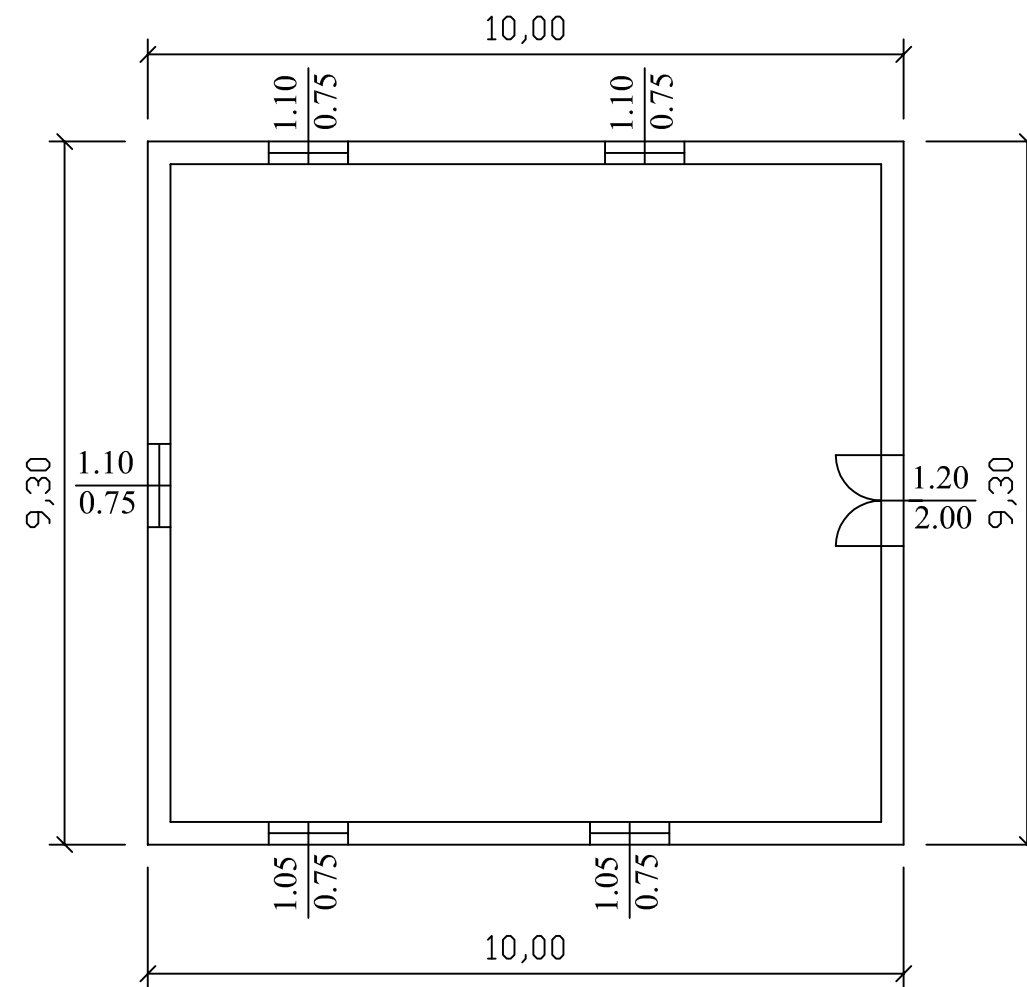

## Pianta piano terzo

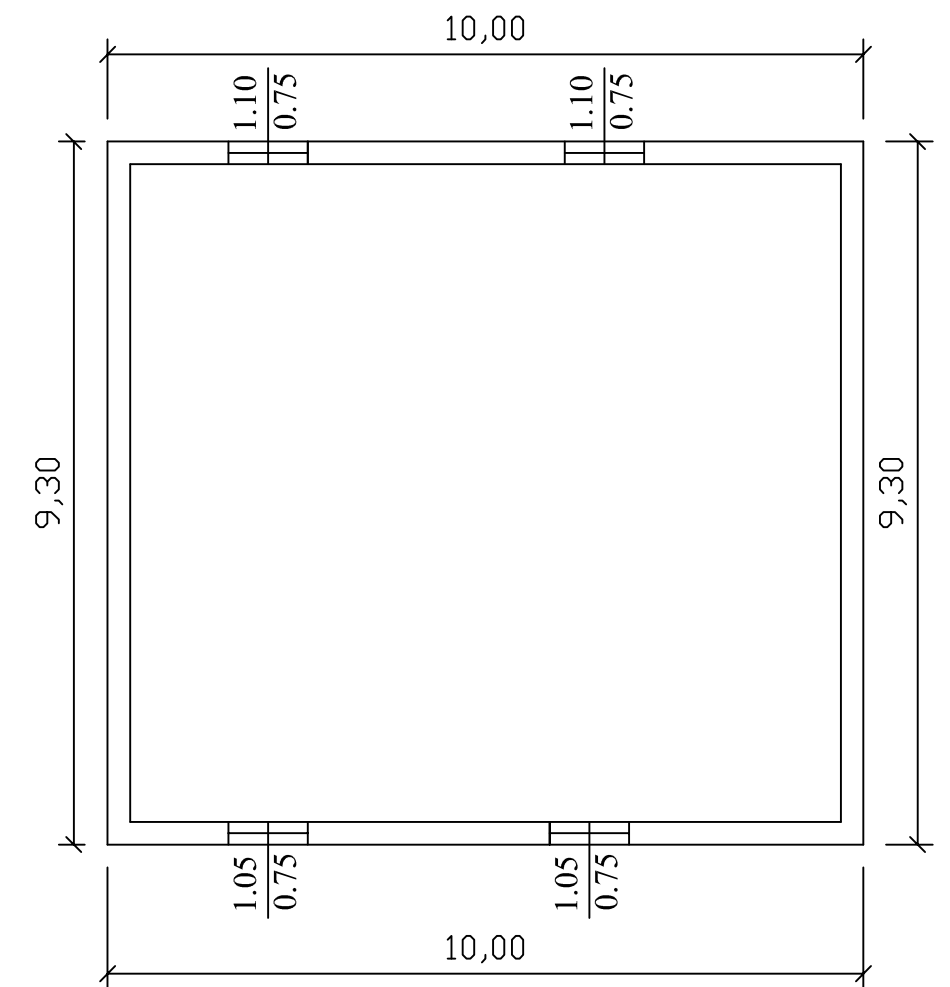

Prospetto nord

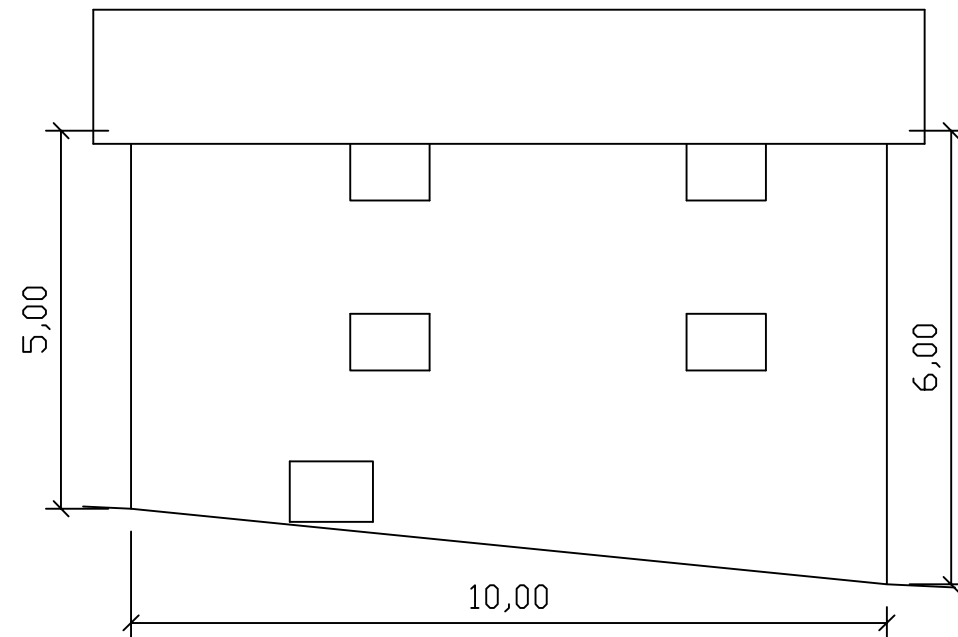

Prospetto est

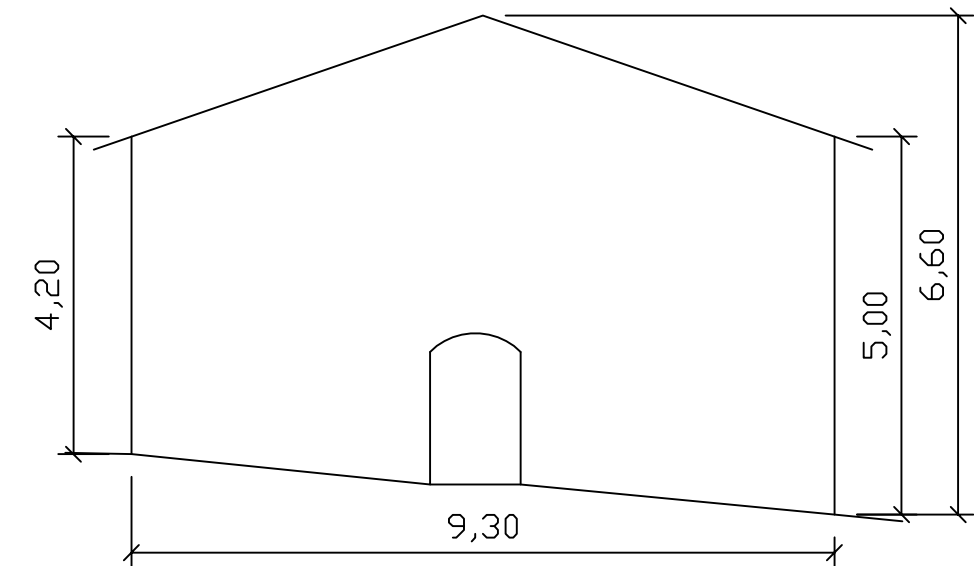

Prospetto sud

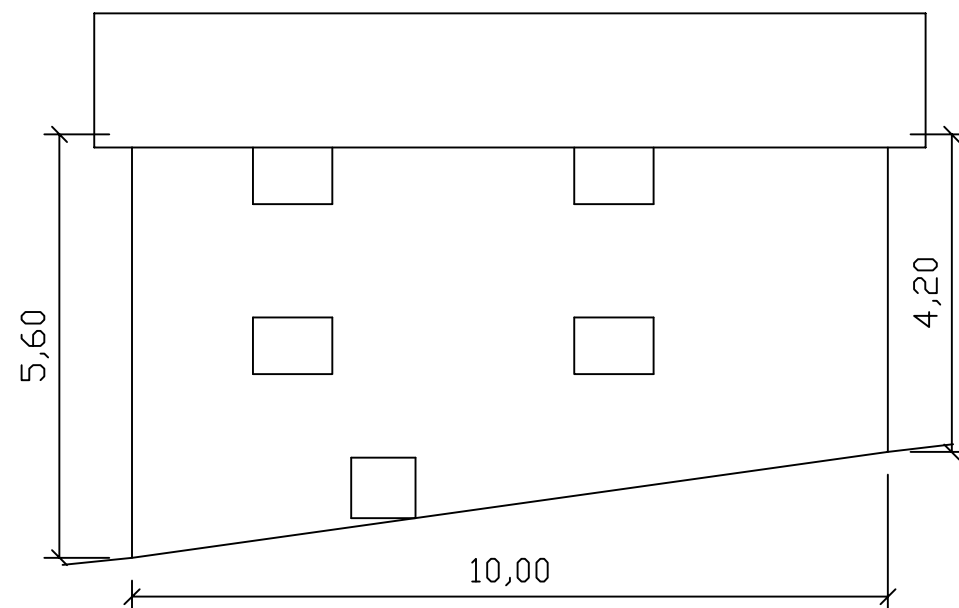

Prospetto ovest

