

# Edifici in area agricola

**Cod.250**

**Loc. Rampino**

**Fg.37 Mapp.117 e 118**

ANALISI EDILIZIA		ANALISI FUNZIONALE		
STATO DI CONSERVAZIONE	EPOCA DI COSTRUZIONE	DESTINAZIONE D'USO	P.T.	ALTRI
<input type="checkbox"/> pessimo	<input type="checkbox"/> secolo scorso	abitativa		
<input type="checkbox"/> sufficiente	<input checked="" type="checkbox"/> inizio secolo	commerciale		
<input type="checkbox"/> discreto	<input type="checkbox"/> recente	esercizi pubblici		
<input type="checkbox"/> buono	<input type="checkbox"/> ristrutturato	servizi		
<input checked="" type="checkbox"/> ottimo		direzionale		
		industriale		
		artigianale		
		turistica		
		infrastrutturale		
		rurale	<input checked="" type="checkbox"/>	<input checked="" type="checkbox"/>
		attrezzature		
<b>UTILIZZABILITA'</b>		<b>TIPOLOGIA DEGLI INTERVENTI EDILIZI AMMESSI</b>		
<input type="checkbox"/> Nulla		<b>INTERVENTI CONSERVATIVI</b>		
<input type="checkbox"/> eventuale		<input checked="" type="checkbox"/> manutenzione ordinaria		
<input type="checkbox"/> possibile		<input checked="" type="checkbox"/> manutenzione straordinaria		
<input type="checkbox"/> auspicabile		<input checked="" type="checkbox"/> consolidamento strutturale		
<input checked="" type="checkbox"/> certa		<input checked="" type="checkbox"/> adeguamento igienico tecnologico		
		<input checked="" type="checkbox"/> restauro		
<b>GRADO DI ALTERAZIONE</b>		<b>INTERVENTI ADEGUATIVI</b>		
<input type="checkbox"/> inalterato		<input checked="" type="checkbox"/> conversione d'uso		
<input checked="" type="checkbox"/> poco alterato		<input checked="" type="checkbox"/> ristrutturazione		
<input type="checkbox"/> alterato				
<input type="checkbox"/> molto alterato		<b>INTERVENTI MODIFICATIVI</b>		
		<input checked="" type="checkbox"/> incremento volumetrico		
		ricostruzione		
		<input checked="" type="checkbox"/> ristrutturazione		
		<input checked="" type="checkbox"/> cambio destinazione d'uso		
		aumento unità immobiliare		
		nuova costuzione		
<b>RECUPERABILITA'</b>		<b>DESCRIZIONE</b>		
<input type="checkbox"/> nulla		All'interno del Parco Regionale dell'Adamello, vedi NTA del PTC del Parco		
<input type="checkbox"/> possibile				
<input checked="" type="checkbox"/> recuperato				
		<b>PRESCRIZIONI</b>		
		- Per imprenditore agricolo secondo L.R. 12/05 e s.m.i. da art. 59 a 62.		
		- In caso contrario secondo scheda tecnica		
		<b>DESTINAZIONI D'USO AMMESSE</b>		
		Residenziale, agriturismo, B&B		
		<b>DESTINAZIONI D'USO NON AMMESSE</b>		
		Le destinazioni non contemplate tra quelle ammissibili sono da intendersi come non ammissibili		
<b>TIPOLOGIE EDILIZIE</b>		<b>ANNOTAZIONI</b>		
<input type="checkbox"/> edifici ecclesiastici				
<input type="checkbox"/> castelli				
<input type="checkbox"/> palazzi e case padronali				
<input type="checkbox"/> rustici di palazzi o case padronali				
<input type="checkbox"/> case a corte				
<input type="checkbox"/> rustici di case a corte				
<input type="checkbox"/> tipologie diverse (fine '800 inizi '900)				
<input type="checkbox"/> edilizia contemporanea				
<input type="checkbox"/> fabbricati per attività produttive				
<input type="checkbox"/> accessori alla residenza				
<input checked="" type="checkbox"/> baite				
<b>MATERIALI DI FINITURA ESTERNI</b>		<b>INDICAZIONI</b>		
<input checked="" type="checkbox"/> muratura in sassi		TAVOLA	P.R.3.1/B	
<input type="checkbox"/> muratura in mattoni		PIANI	2	
<input type="checkbox"/> rivestimento in legno		AREA (mq)	136,71	
<input checked="" type="checkbox"/> tetto in lamiera		ALTEZZA MEDIA (ml)	-	
<input type="checkbox"/> tetto in tegole		VOLUME (mc)	-	
<input type="checkbox"/> tetto in piode				
<input type="checkbox"/> tetto in cemento				
<b>PARTICOLARI PREGI ARCHITETTONICI</b>				
<input type="checkbox"/> fregi				
<input type="checkbox"/> edicole				
<input type="checkbox"/> dipinti				
<input type="checkbox"/> altro				
<b>DOTAZIONE DI SERVIZI</b>				
<input type="checkbox"/> acqua				
<input type="checkbox"/> luce				
<input checked="" type="checkbox"/> strada carrabile				
<input type="checkbox"/> sentiero				

# Fg 37 Mappali 117 e 118

SONICO 37

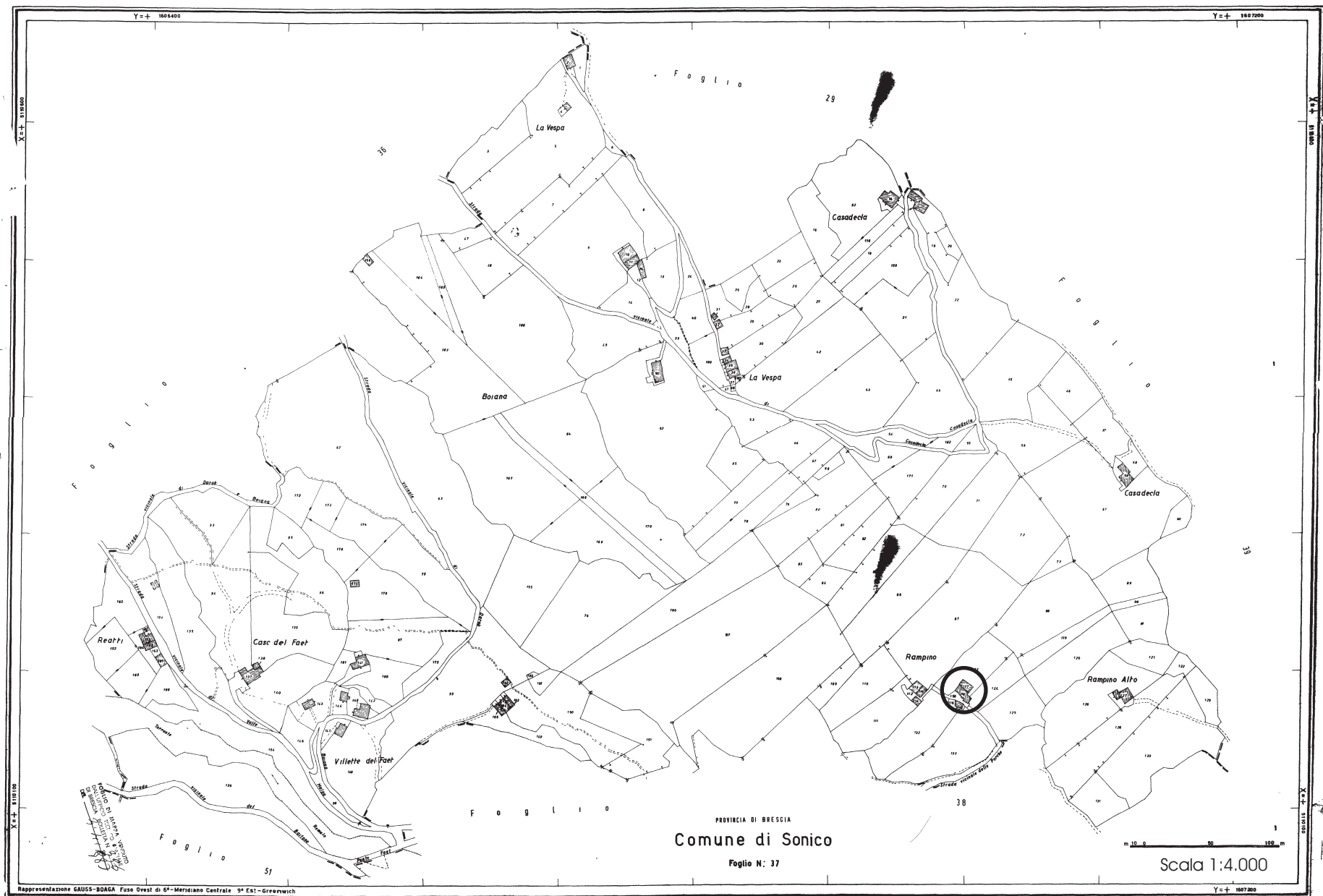

Rappresentazione GAUSS-BODAGA Fuso Ovest di 6° Meridiano Centrale 9° Est - Greenwich

LEVATA ANNO 1951 NUMERO ANNO 1965

RIPRODUZIONE VIETATA A NORMA DELLE LEGGI 1963

## **FABBRICATO Fg 37 Mappali 117 e 118**



**PROSPETTO EST**



**PROSPETTO NORD**



**PROSPETTO SUD OVEST**

Pianta piano primo

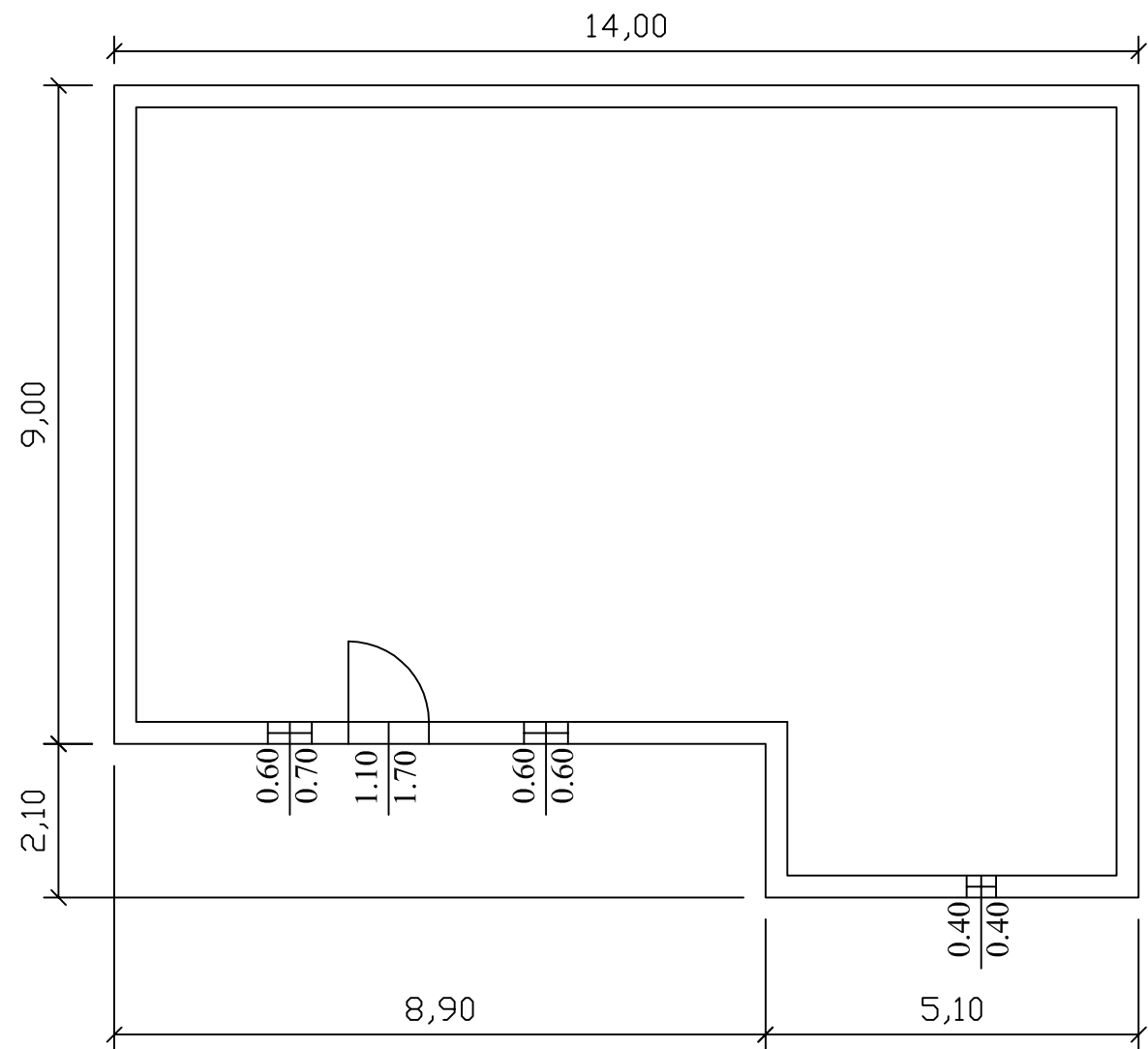

Pianta piano secondo

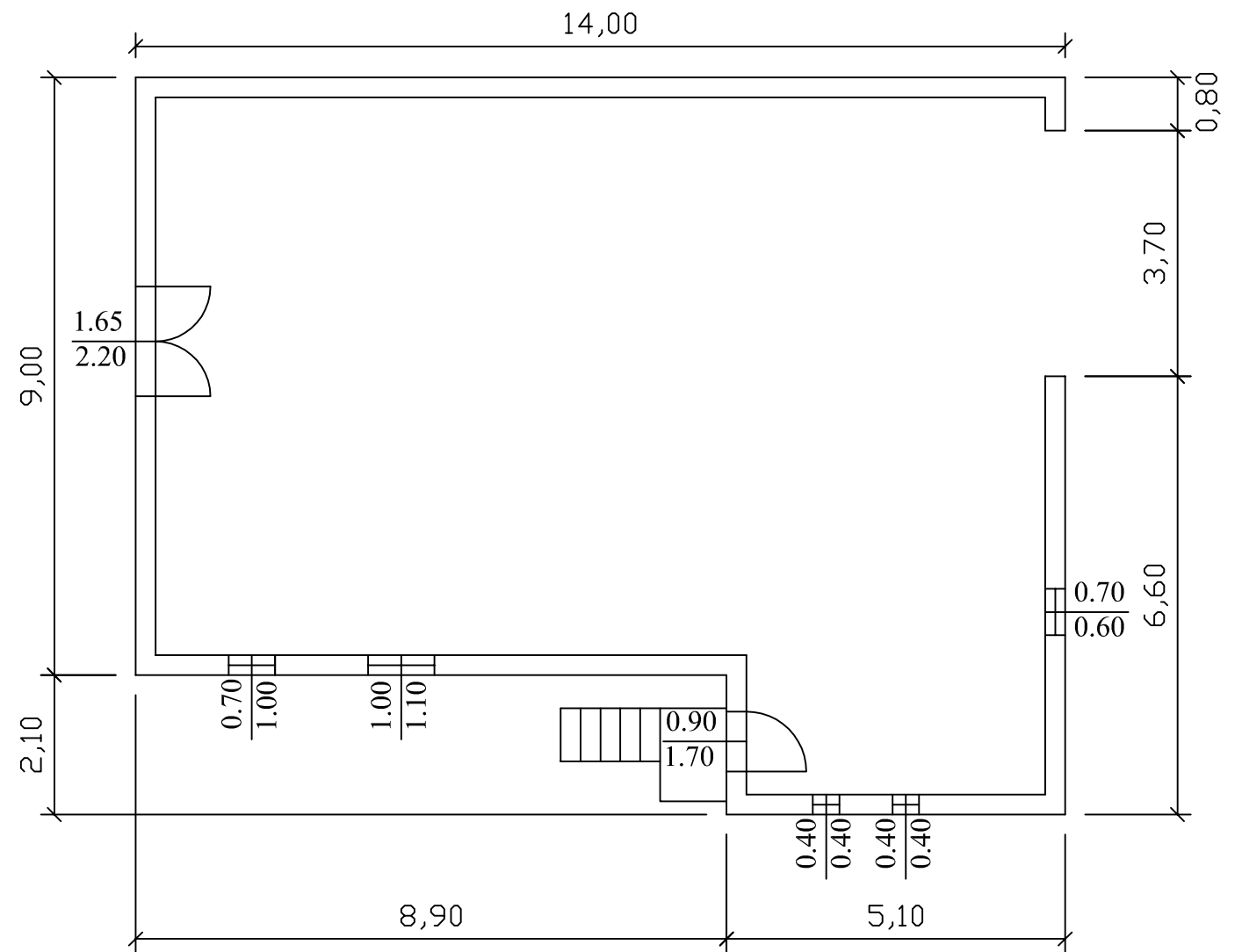

# Fg 37 mappali 117 e 118 foglio 2

Scala 1:100

## Prospetto nord

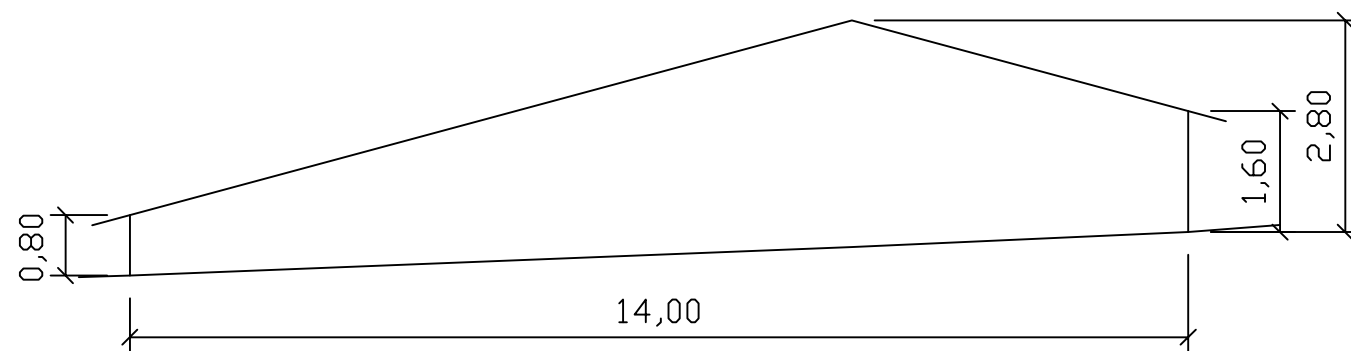

## Prospetto est

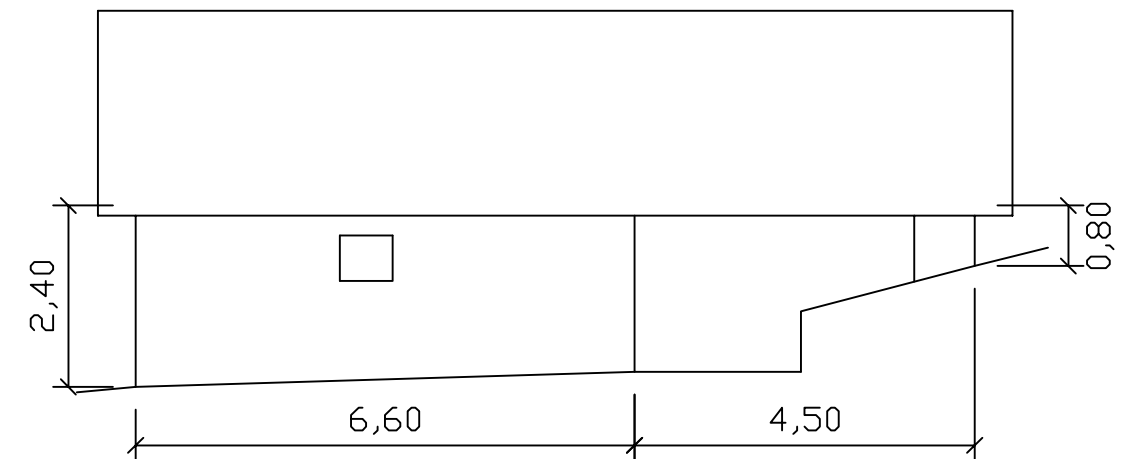

## Prospetto sud

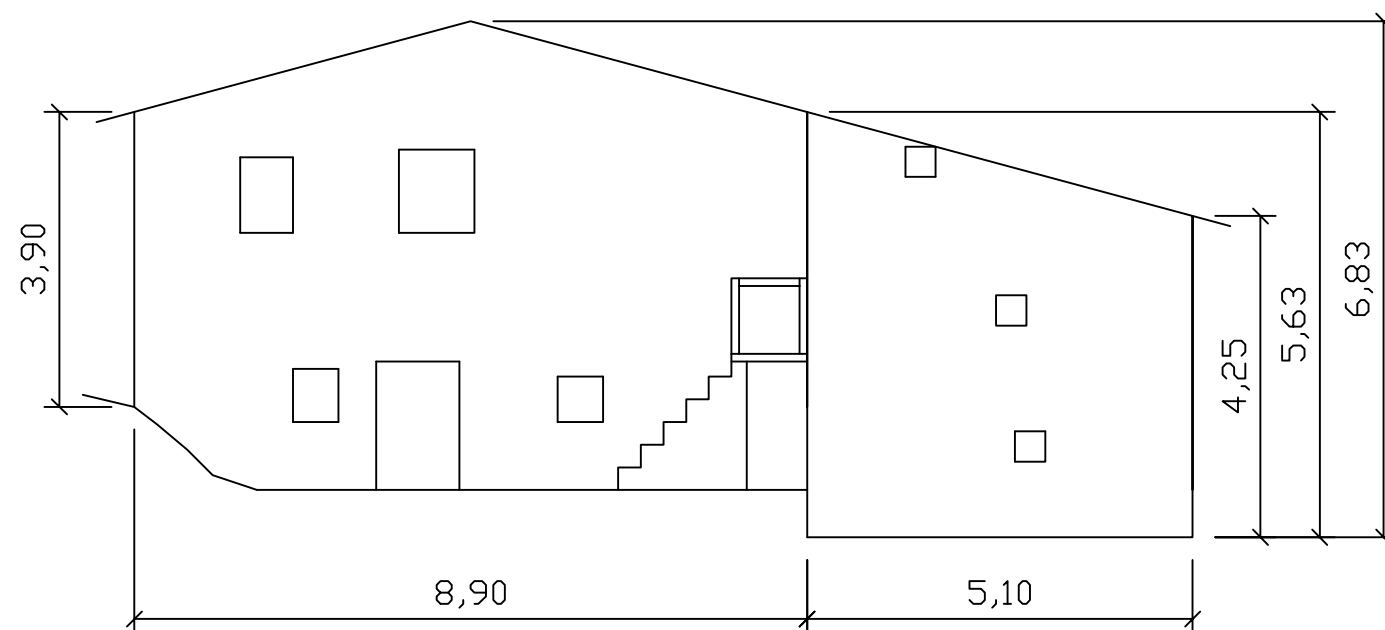

## Prospetto ovest

