

# Edifici in area agricola

**Cod.243**
**Loc. Faeto**
**Fg.37 Mapp.144**

ANALISI EDILIZIA		ANALISI FUNZIONALE		
STATO DI CONSERVAZIONE	EPOCA DI COSTRUZIONE	DESTINAZIONE D'USO	P.T.	ALTRI
<input type="checkbox"/> pessimo	<input type="checkbox"/> secolo scorso	abitativa	<b>X</b>	<b>X</b>
<input type="checkbox"/> sufficiente	<input type="checkbox"/> inizio secolo	commerciale		
<input type="checkbox"/> discreto	<b>X</b> recente	esercizi pubblici		
<input type="checkbox"/> buono	<input type="checkbox"/> ristrutturato	servizi		
<b>X</b> ottimo		direzionale		
UTILIZZABILITA'		industriale		
<input type="checkbox"/> nulla		artigianale		
<input type="checkbox"/> eventuale		turistica		
<input type="checkbox"/> possibile		infrastrutturale		
<input type="checkbox"/> auspicabile		rurale		
<b>X</b> certa		attrezzature		
GRADO DI ALTERAZIONE		<b>TIPOLOGIA DEGLI INTERVENTI EDILIZI AMMESSI</b>		
<b>X</b> inalterato		INTERVENTI CONSERVATIVI		
<input type="checkbox"/> poco alterato		<b>X</b> manutenzione ordinaria		
<input type="checkbox"/> alterato		<b>X</b> manutenzione straordinaria		
<input type="checkbox"/> molto alterato		<b>X</b> consolidamento strutturale		
RECUPERABILITA'		<b>X</b> adeguamento igienico tecnologico		
<input type="checkbox"/> nulla		<b>X</b> restauro		
<input type="checkbox"/> possibile		INTERVENTI ADEGUATIVI		
<input type="checkbox"/> recuperato		<b>X</b> conversione d'uso		
TIPOLOGIE EDILIZIE		<b>X</b> ristrutturazione		
<input type="checkbox"/> edifici ecclesiastici		INTERVENTI MODIFICATIVI		
<input type="checkbox"/> castelli		<b>X</b> incremento volumetrico		
<input type="checkbox"/> palazzi e case padronali		<input type="checkbox"/> ricostruzione		
<input type="checkbox"/> rustici di palazzi o case padronali		<b>X</b> ristrutturazione		
<input type="checkbox"/> case a corte		<b>X</b> cambio destinazione d'uso		
<input type="checkbox"/> rustici di case a corte		<input type="checkbox"/> aumento unità immobiliare		
<input type="checkbox"/> tipologie diverse (fine '800 inizi '900)		<input type="checkbox"/> nuova costuzione		
<b>X</b> edilizia contemporanea		<b>DESCRIZIONE</b>		
<input type="checkbox"/> fabbricati per attività produttive		All'interno del Parco Regionale dell'Adamello, vedi NTA del PTC del Parco		
<input type="checkbox"/> accessori alla residenza		<b>PRESCRIZIONI</b>		
<input type="checkbox"/> baite		- Per imprenditore agricolo secondo L.R. 12/05 e s.m.i. da art. 59 a 62.		
MATERIALI DI FINITURA ESTERNI		- In caso contrario secondo scheda tecnica		
<b>X</b> muratura in sassi		<b>DESTINAZIONI D'USO AMMESSE</b>		
<input type="checkbox"/> muratura in mattoni		Residenziale, agriturismo, B&B		
<input type="checkbox"/> rivestimento in legno		<b>DESTINAZIONI D'USO NON AMMESSE</b>		
<input type="checkbox"/> tetto in lamiera		Le destinazioni non contemplate tra quelle ammissibili sono da intendersi come non ammissibili		
<input type="checkbox"/> tetto in tegole		<b>ANNOTAZIONI</b>		
<b>X</b> tetto in piode		<b>INDICAZIONI</b>		
<input type="checkbox"/> tetto in cemento		TAVOLA		
PARTICOLARI PREGI ARCHITETTONICI		P.R.3.1/B		
<input type="checkbox"/> fregi		PIANI		
<input type="checkbox"/> edicole		3		
<input type="checkbox"/> dipinti		AREA (mq)		
<input type="checkbox"/> altro		107,05		
DOTAZIONE DI SERVIZI		ALTEZZA MEDIA (ml)		
<b>X</b> acqua		-		
<b>X</b> luce		VOLUME (mc)		
<b>X</b> strada carrabile		-		
<input type="checkbox"/> sentiero				

# Fg 37 Mappale 144

SONICO 37

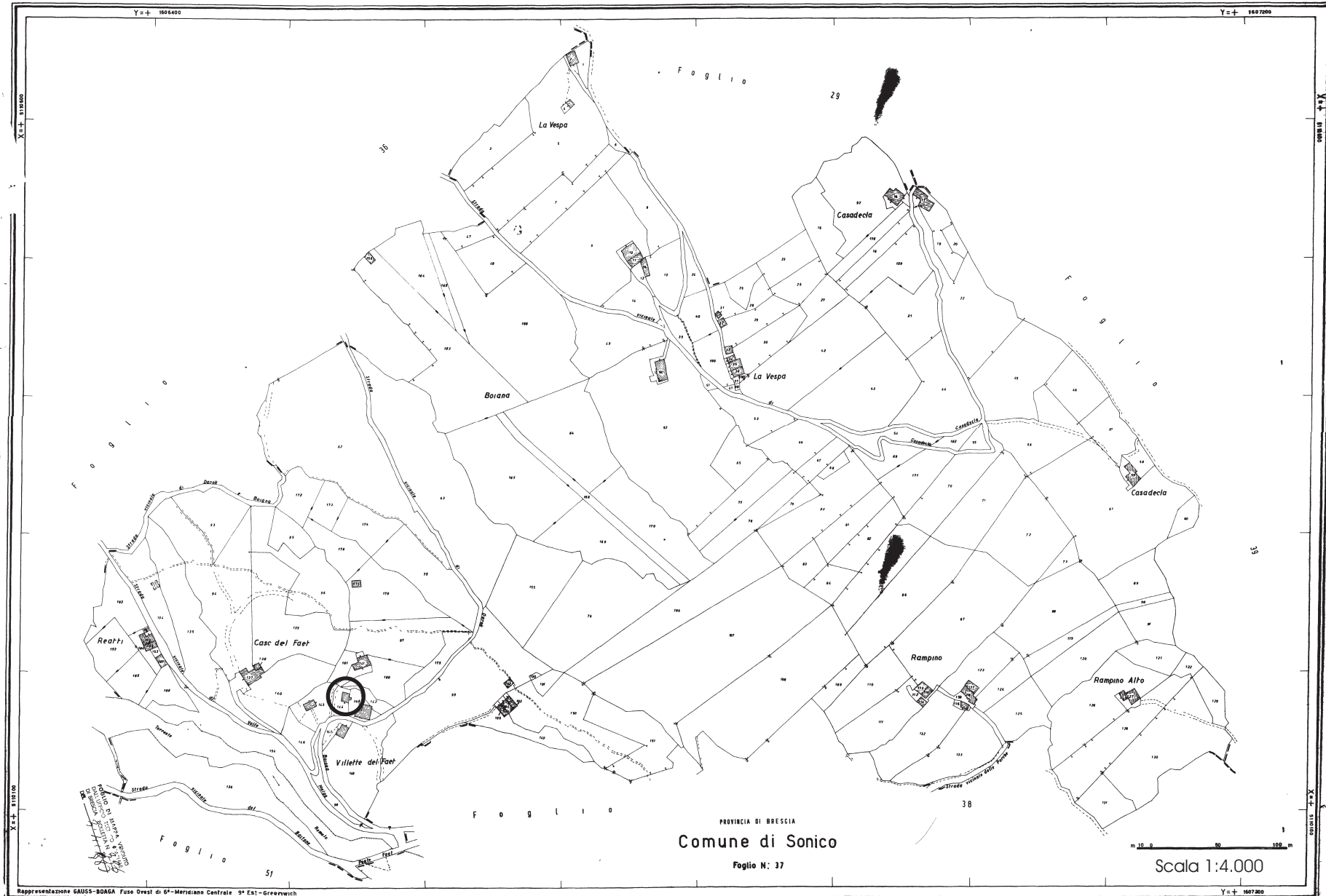

## **FABBRICATO Fg 37 Mappale 144**



**PROSPETTO EST**



**PROSPETTO NORD**



**PROSPETTO SUD**

Pianta piano primo

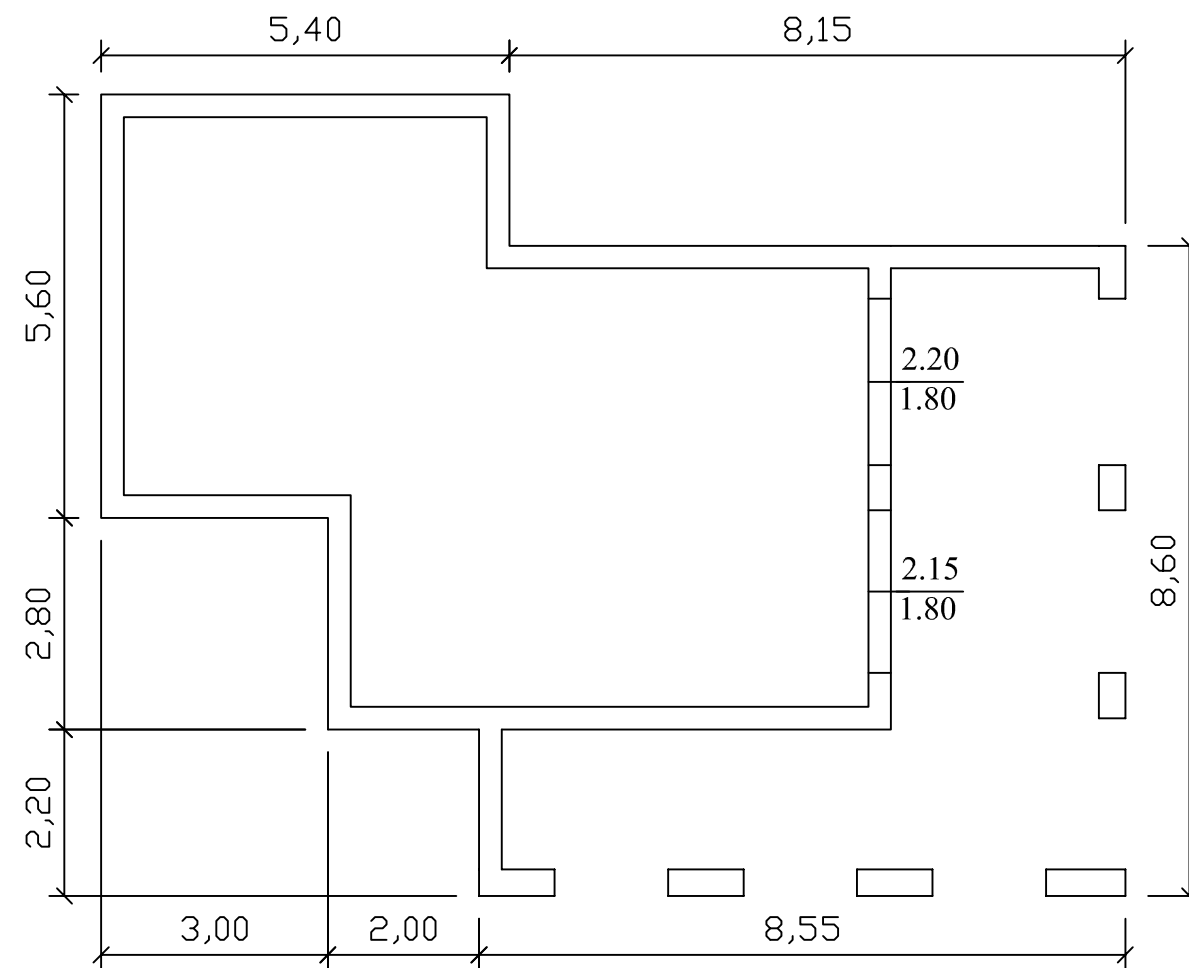

Pianta piano secondo

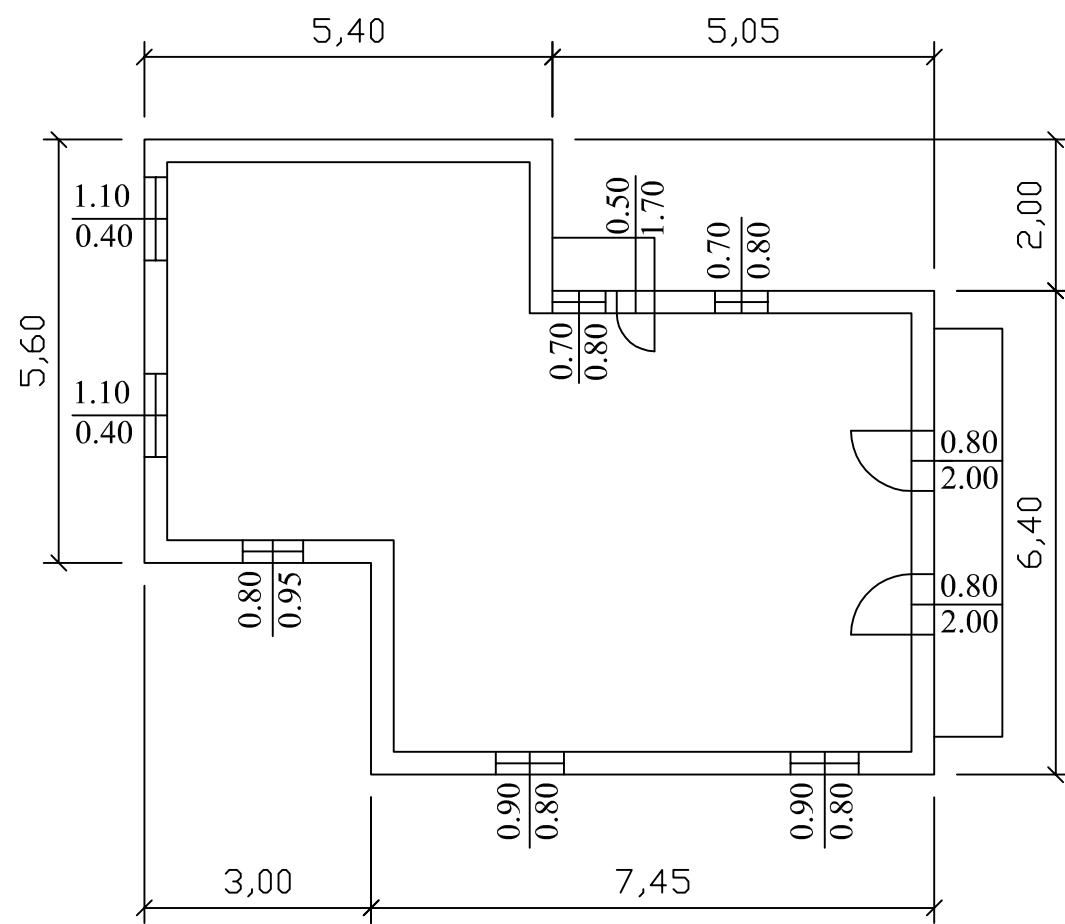

Pianta piano terzo

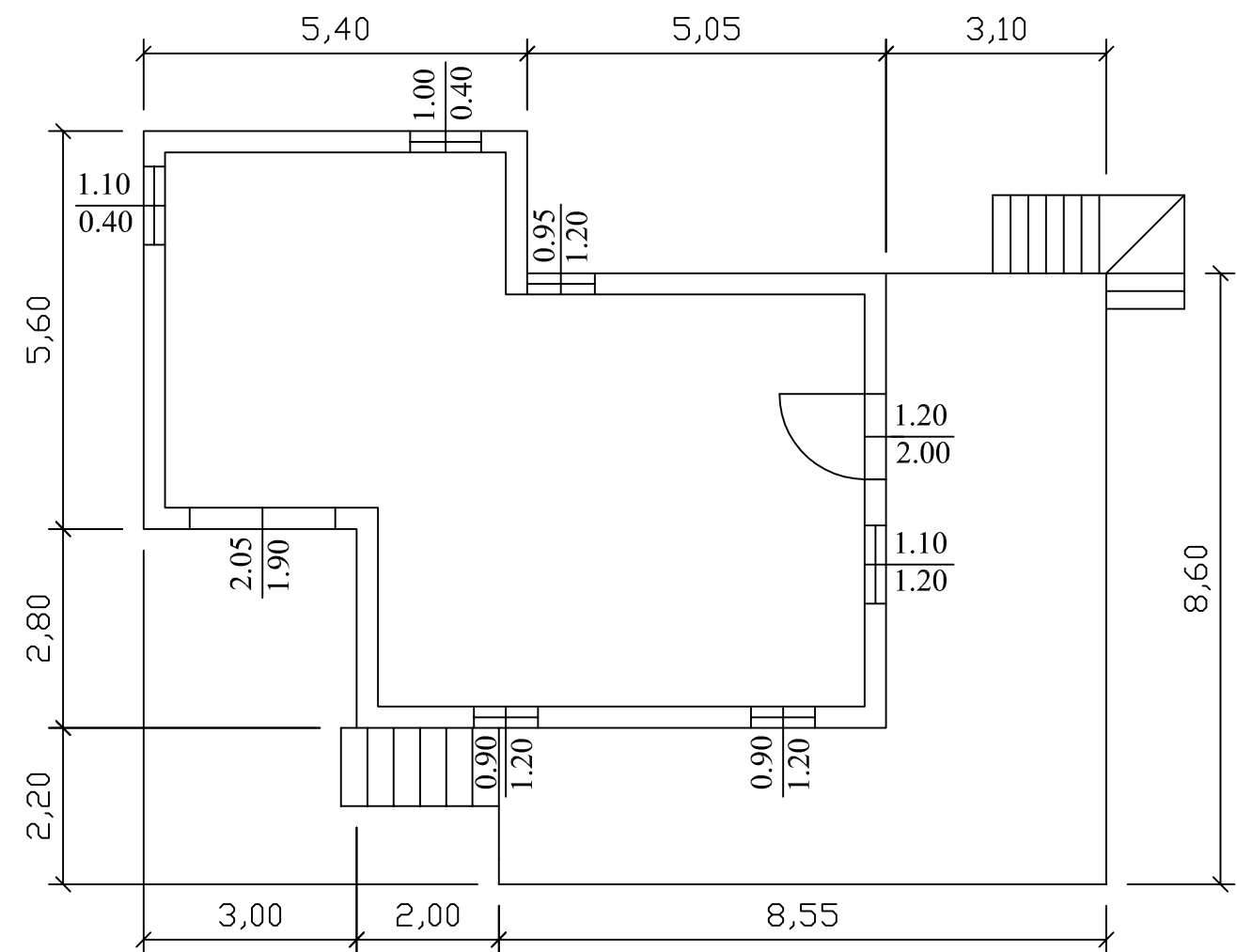

Prospetto nord

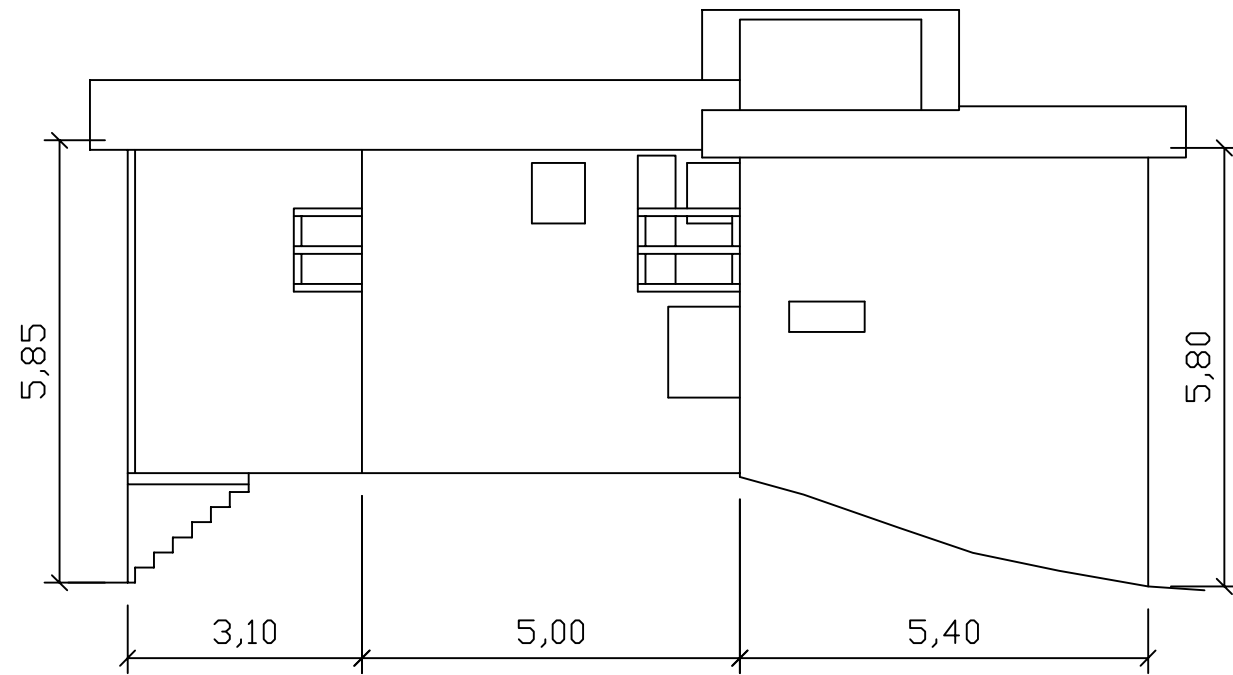

Prospetto est



Prospetto sud

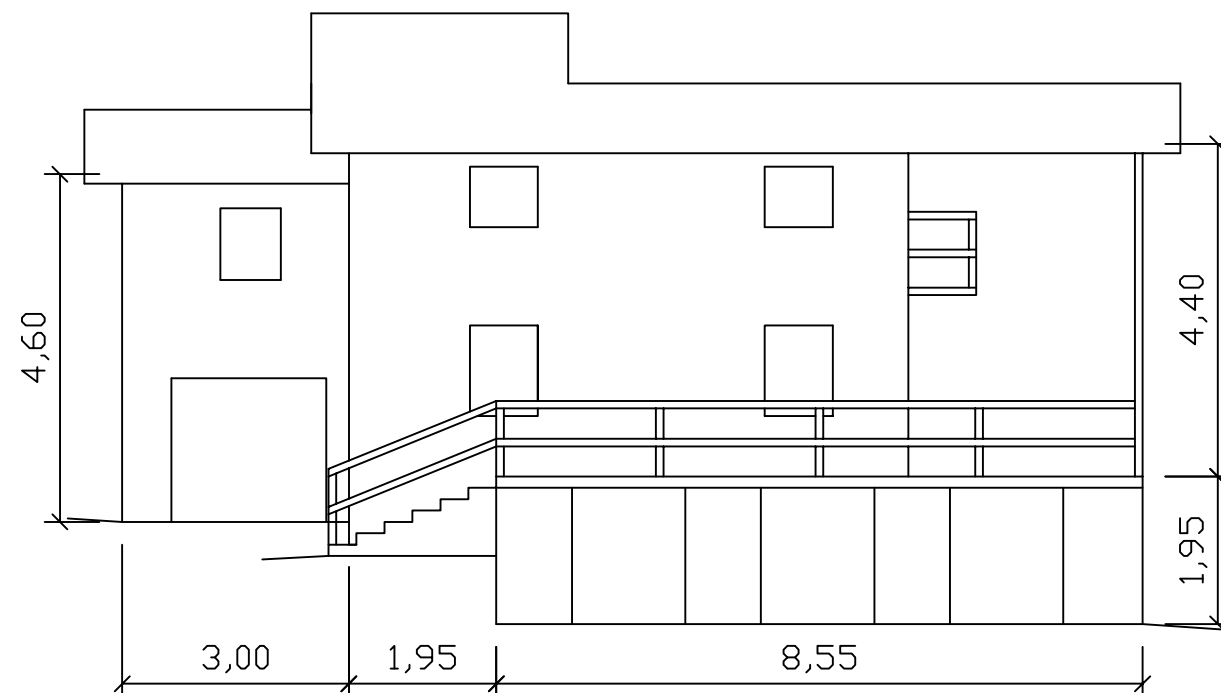

Prospetto ovest

