

# Edifici in area agricola

**Cod.240**
**Loc. Rampino Alto**
**Fg.37 Mapp.127**

ANALISI EDILIZIA				ANALISI FUNZIONALE		
STATO DI CONSERVAZIONE		EPOCA DI COSTRUZIONE		DESTINAZIONE D'USO	P.T.	ALTRI
	pessimo		secolo scorso	abitativa		
	sufficiente	<input checked="" type="checkbox"/>	inizio secolo	commerciale		
<input checked="" type="checkbox"/>	discreto		recente	esercizi pubblici		
	buono		ristrutturato	servizi		
	ottimo			direzionale		
UTILIZZABILITA'				industriale		
	nulla			artigianale		
	eventuale			turistica		
	possibile			infrastrutturale		
	auspicabile			rurale	<input checked="" type="checkbox"/>	<input checked="" type="checkbox"/>
<input checked="" type="checkbox"/>	certa			attrezzature		
GRADO DI ALTERAZIONE				<b>TIPOLOGIA DEGLI INTERVENTI EDILIZI AMMESSI</b>		
	inalterato			INTERVENTI CONSERVATIVI		
<input checked="" type="checkbox"/>	poco alterato			<input checked="" type="checkbox"/>	manutenzione ordinaria	
	alterato			<input checked="" type="checkbox"/>	manutenzione straordinaria	
	molto alterato			<input checked="" type="checkbox"/>	consolidamento strutturale	
RECUPERABILITA'				<input checked="" type="checkbox"/>	adeguamento igienico tecnologico	
	nulla			<input checked="" type="checkbox"/>	restauro	
	possibile			INTERVENTI ADEGUATIVI		
<input checked="" type="checkbox"/>	recuperato (solo il tetto)			<input checked="" type="checkbox"/>	conversione d'uso	
TIPOLOGIE EDILIZIE				<input checked="" type="checkbox"/>	ristrutturazione	
	edifici ecclesiastici			INTERVENTI MODIFICATIVI		
	castelli			<input checked="" type="checkbox"/>	incremento volumetrico	
	palazzi e case padronali				ricostruzione	
	rustici di palazzi o case padronali			<input checked="" type="checkbox"/>	ristrutturazione	
	case a corte			<input checked="" type="checkbox"/>	cambio destinazione d'uso	
	rustici di case a corte				aumento unità immobiliare	
	tipologie diverse (fine '800 inizi '900)				nuova costruzione	
	edilizia contemporanea			<b>DESCRIZIONE</b> All'interno del Parco Regionale dell'Adamello, vedi NTA del PTC del Parco		
	fabbricati per attività produttive					
	accessori alla residenza					
<input checked="" type="checkbox"/>	baite					
MATERIALI DI FINITURA ESTERNI				<b>PRESCRIZIONI</b> - Per imprenditore agricolo secondo L.R. 12/05 e s.m.i. da art. 59 a 62. - In caso contrario secondo scheda tecnica		
<input checked="" type="checkbox"/>	muratura in sassi					
	muratura in mattoni			<b>DESTINAZIONI D'USO AMMESSE</b> Residenziale, agriturismo, B&B <b>DESTINAZIONI D'USO NON AMMESSE</b> Le destinazioni non contemplate tra quelle ammissibili sono da intendersi come non ammissibili		
	rivestimento in legno					
<input checked="" type="checkbox"/>	tetto in lamiera					
	tetto in tegole					
	tetto in piode					
	tetto in cemento			<b>ANNOTAZIONI</b>     <b>INDICAZIONI</b>		
PARTICOLARI PREGI ARCHITETTONICI						
	fregi					
	edicole					
	dipinti					
	altro					
DOTAZIONE DI SERVIZI				TAVOLA	P.R.3.1/B	
	acqua			PIANI	2	
	luce			AREA (mq)	108,64	
	strada carrabile			ALTEZZA MEDIA (ml)	-	
<input checked="" type="checkbox"/>	sentiero			VOLUME (mc)	-	

# Fg 37 Mappale 127

SONICO 37

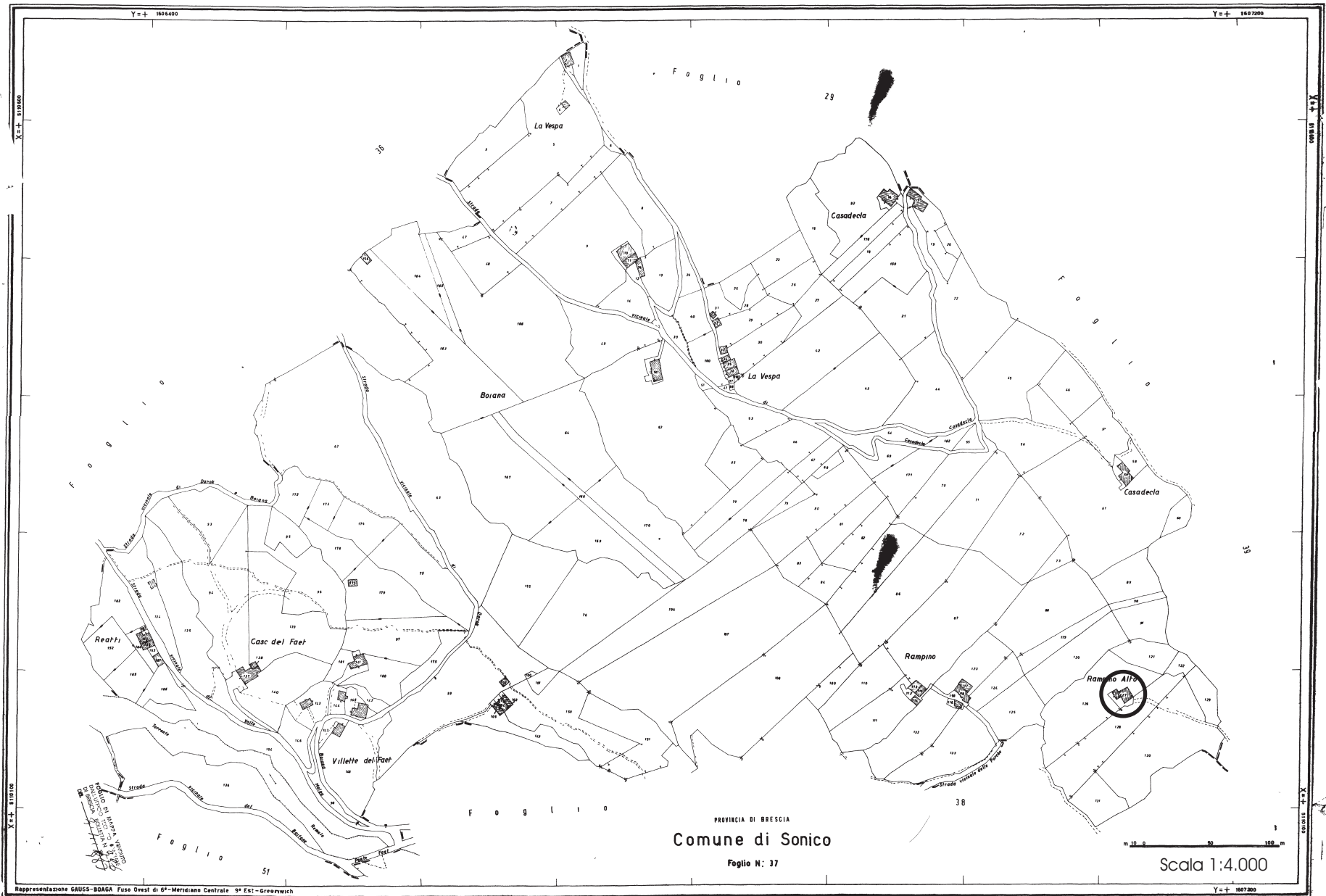

Rappresentazione GAUSS-BODAGA Fuso Ovest di 6°-Meridiano Centrale 9° Est-Greenwich

LEVATA ANNO 1951 NUMERO ANNO 1965

RIPRODUZIONE VIETATA A NORMA DELLE LEGGI 1963

## **FABBRICATO Fg 37 Mappale 127**



**PROSPETTO EST**



**PROSPETTO OVEST**



**PROSPETTO SUD**

Pianta piano primo

Pianta piano secondo

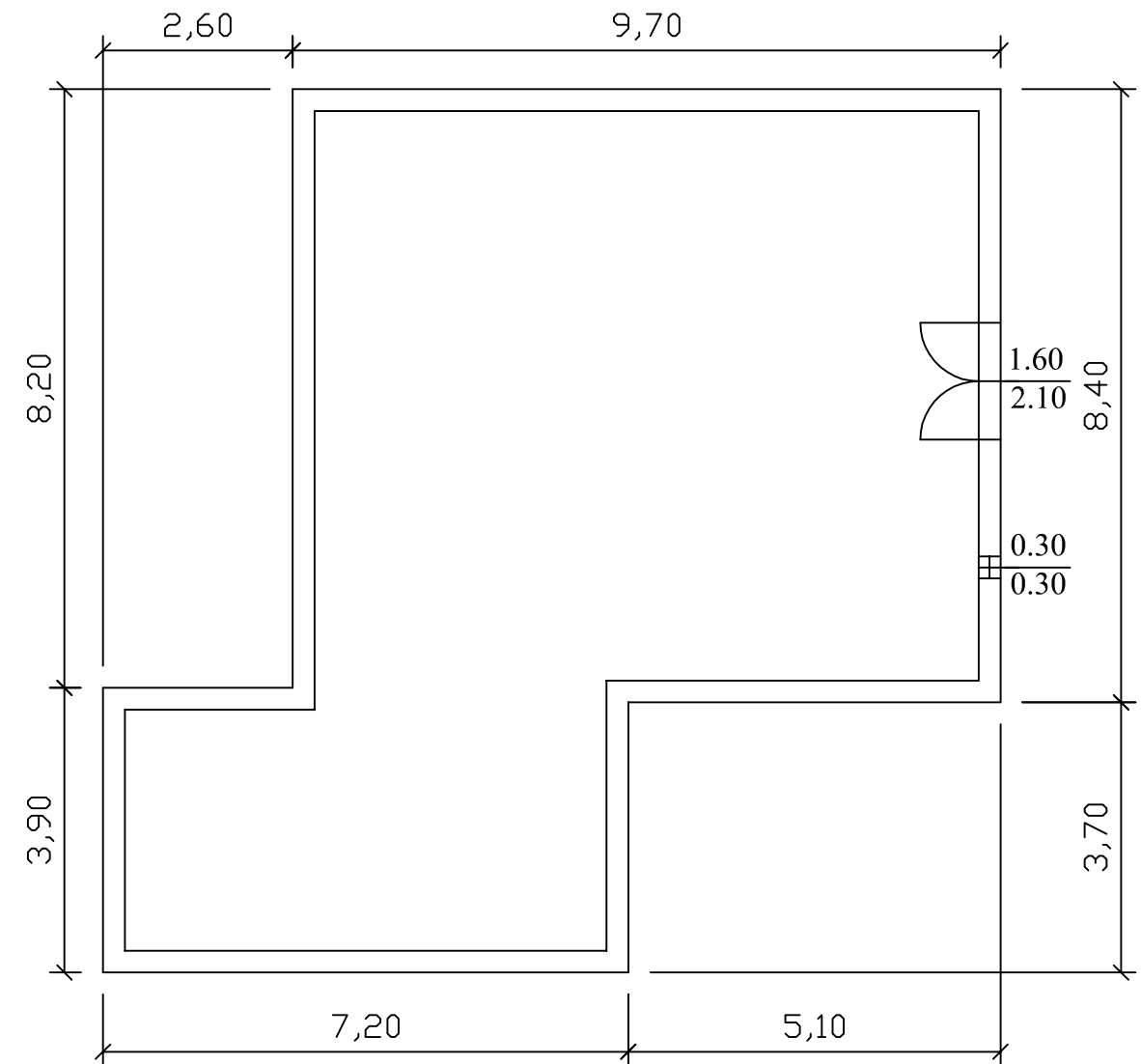
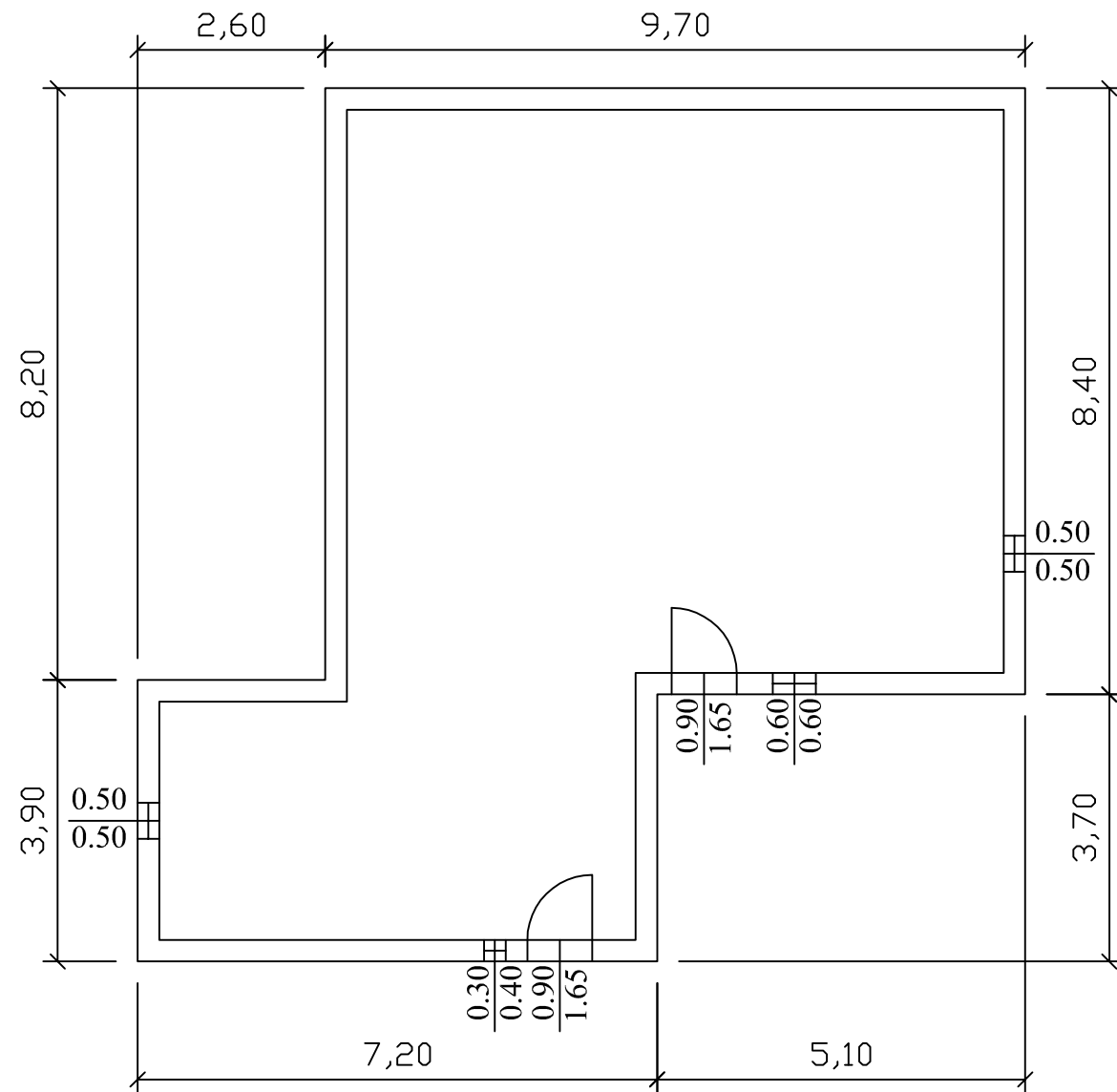

Prospetto nord

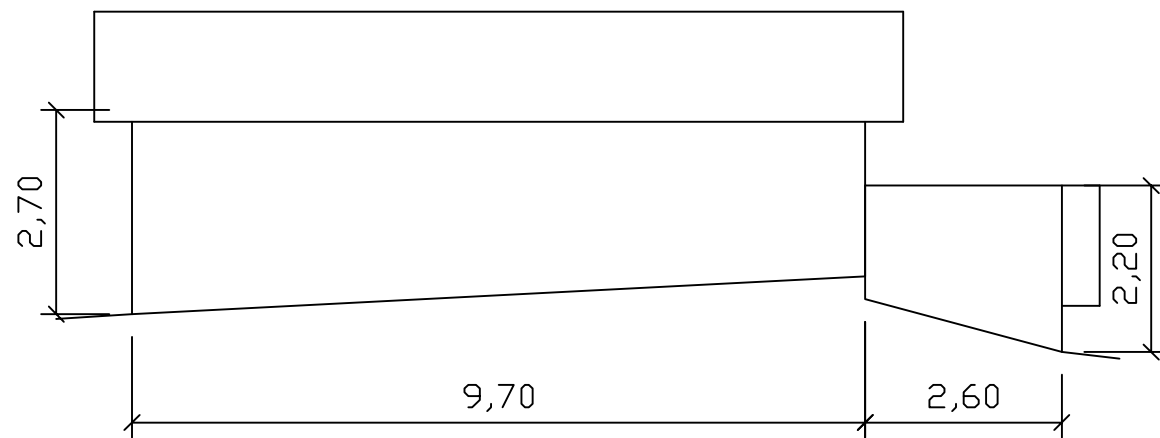

Prospetto est

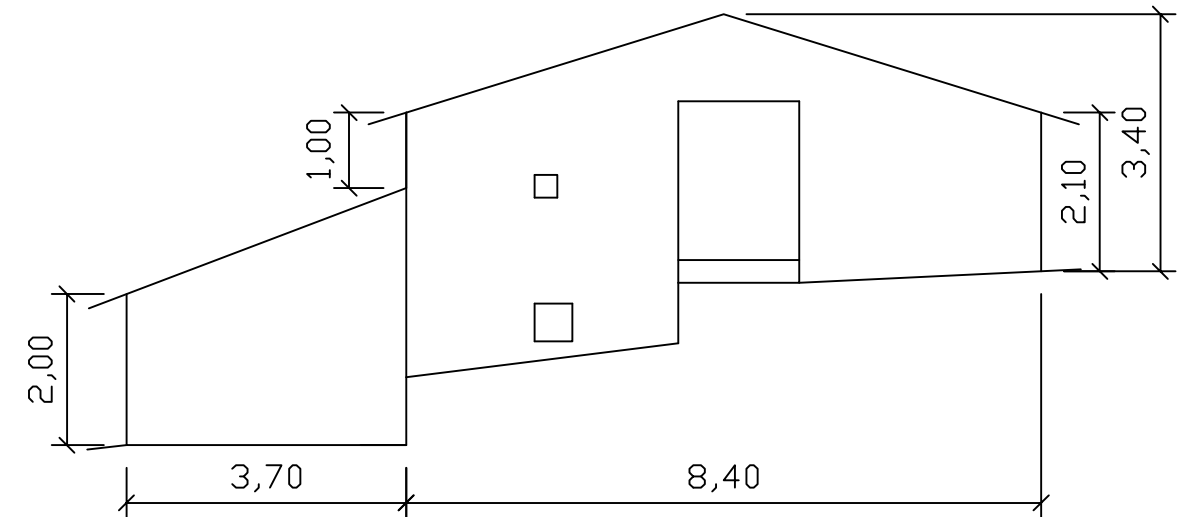

Prospetto sud

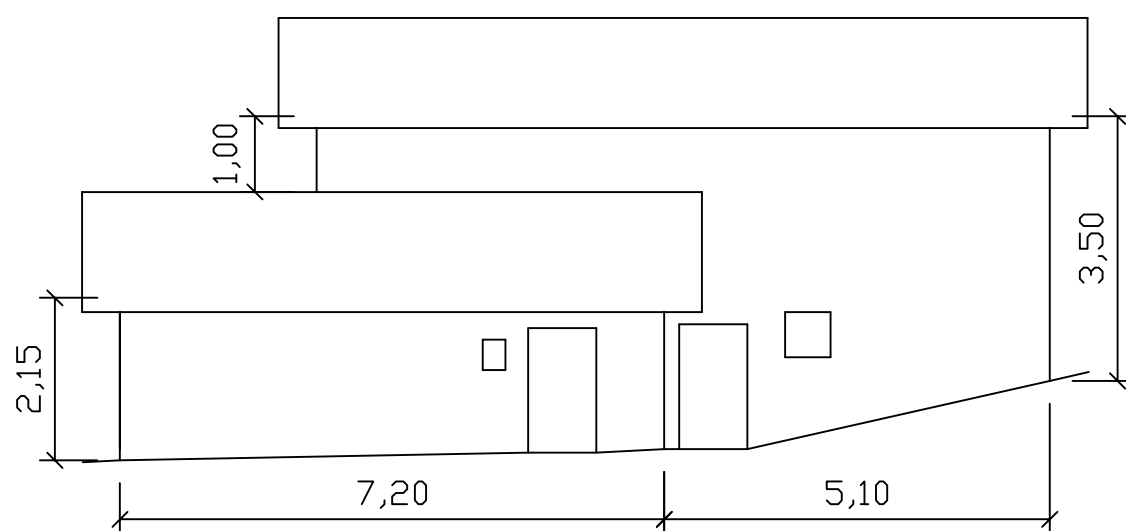

Prospetto ovest

