

Edifici in area agricola

Cod.239
Loc. Rampino
Fg.37 Mapp.116

ANALISI EDILIZIA				ANALISI FUNZIONALE		
STATO DI CONSERVAZIONE		EPOCA DI COSTRUZIONE		DESTINAZIONE D'USO	P.T.	ALTRI
<input type="checkbox"/>	pessimo	<input type="checkbox"/>	secolo scorso	abitativa		
<input type="checkbox"/>	sufficiente	<input checked="" type="checkbox"/>	inizio secolo	commerciale		
<input type="checkbox"/>	discreto	<input type="checkbox"/>	recente	esercizi pubblici		
<input checked="" type="checkbox"/>	buono	<input type="checkbox"/>	ristrutturato	servizi		
<input type="checkbox"/>	ottimo			direzionale		
UTILIZZABILITA'				industriale		
<input type="checkbox"/>	nulla			artigianale		
<input type="checkbox"/>	eventuale			turistica		
<input type="checkbox"/>	possibile			infrastrutturale		
<input type="checkbox"/>	auspicabile			rurale	X	X
<input checked="" type="checkbox"/>	certa			attrezzature		
GRADO DI ALTERAZIONE				TIPOLOGIA DEGLI INTERVENTI EDILIZI AMMESSI		
<input type="checkbox"/>	inalterato			INTERVENTI CONSERVATIVI		
<input checked="" type="checkbox"/>	poco alterato			<input checked="" type="checkbox"/>	manutenzione ordinaria	
<input type="checkbox"/>	alterato			<input checked="" type="checkbox"/>	manutenzione straordinaria	
<input type="checkbox"/>	molto alterato			<input checked="" type="checkbox"/>	consolidamento strutturale	
RECUPERABILITA'				<input checked="" type="checkbox"/>	adeguamento igienico tecnologico	
<input type="checkbox"/>	nulla			<input checked="" type="checkbox"/>	restauro	
<input type="checkbox"/>	possibile			INTERVENTI ADEGUATIVI		
<input checked="" type="checkbox"/>	recuperato			<input checked="" type="checkbox"/>	conversione d'uso	
TIPOLOGIE EDILIZIE				<input checked="" type="checkbox"/>	ristrutturazione	
<input type="checkbox"/>	edifici ecclesiastici			INTERVENTI MODIFICATIVI		
<input type="checkbox"/>	castelli			<input checked="" type="checkbox"/>	incremento volumetrico	
<input type="checkbox"/>	palazzi e case padronali				ricostruzione	
<input type="checkbox"/>	rustici di palazzi o case padronali			<input checked="" type="checkbox"/>	ristrutturazione	
<input type="checkbox"/>	case a corte			<input checked="" type="checkbox"/>	cambio destinazione d'uso	
<input type="checkbox"/>	rustici di case a corte				aumento unità immobiliare	
<input type="checkbox"/>	tipologie diverse (fine '800 inizi '900)				nuova costuzione	
<input type="checkbox"/>	edilizia contemporanea			DESCRIZIONE All'interno del Parco Regionale dell'Adamello, vedi NTA del PTC del Parco		
<input type="checkbox"/>	fabbricati per attività produttive					
<input type="checkbox"/>	accessori alla residenza			PRESCRIZIONI - Per imprenditore agricolo secondo L.R. 12/05 e s.m.i. da art. 59 a 62. - In caso contrario secondo scheda tecnica		
<input checked="" type="checkbox"/>	baite					
MATERIALI DI FINITURA ESTERNI				DESTINAZIONI D'USO AMMESSE Residenziale, agriturismo, B&B DESTINAZIONI D'USO NON AMMESSE Le destinazioni non contemplate tra quelle ammissibili sono da intendersi come non ammissibili		
<input checked="" type="checkbox"/>	muratura in sassi					
<input type="checkbox"/>	muratura in mattoni			ANNOTAZIONI		
<input type="checkbox"/>	rivestimento in legno					
<input checked="" type="checkbox"/>	tetto in lamiera			INDICAZIONI		
<input type="checkbox"/>	tetto in tegole					
<input type="checkbox"/>	tetto in piode			TAVOLA	P.R.3.1/B	
<input type="checkbox"/>	tetto in cemento			PIANI	1	
PARTICOLARI PREGI ARCHITETTONICI				AREA (mq)	23,87	
<input type="checkbox"/>	fregi			ALTEZZA MEDIA (ml)	-	
<input type="checkbox"/>	edicole			VOLUME (mc)	-	
<input type="checkbox"/>	dipinti			DOTAZIONE DI SERVIZI		
<input type="checkbox"/>	altro					
DOTAZIONE DI SERVIZI				<input type="checkbox"/>	acqua	
<input type="checkbox"/>	acqua			<input type="checkbox"/>	luce	
<input checked="" type="checkbox"/>	luce			<input checked="" type="checkbox"/>	strada carrabile	
<input type="checkbox"/>	strada carrabile			<input type="checkbox"/>	sentiero	
<input type="checkbox"/>	sentiero					

Fg 37 Mappale 116

SONICO 37

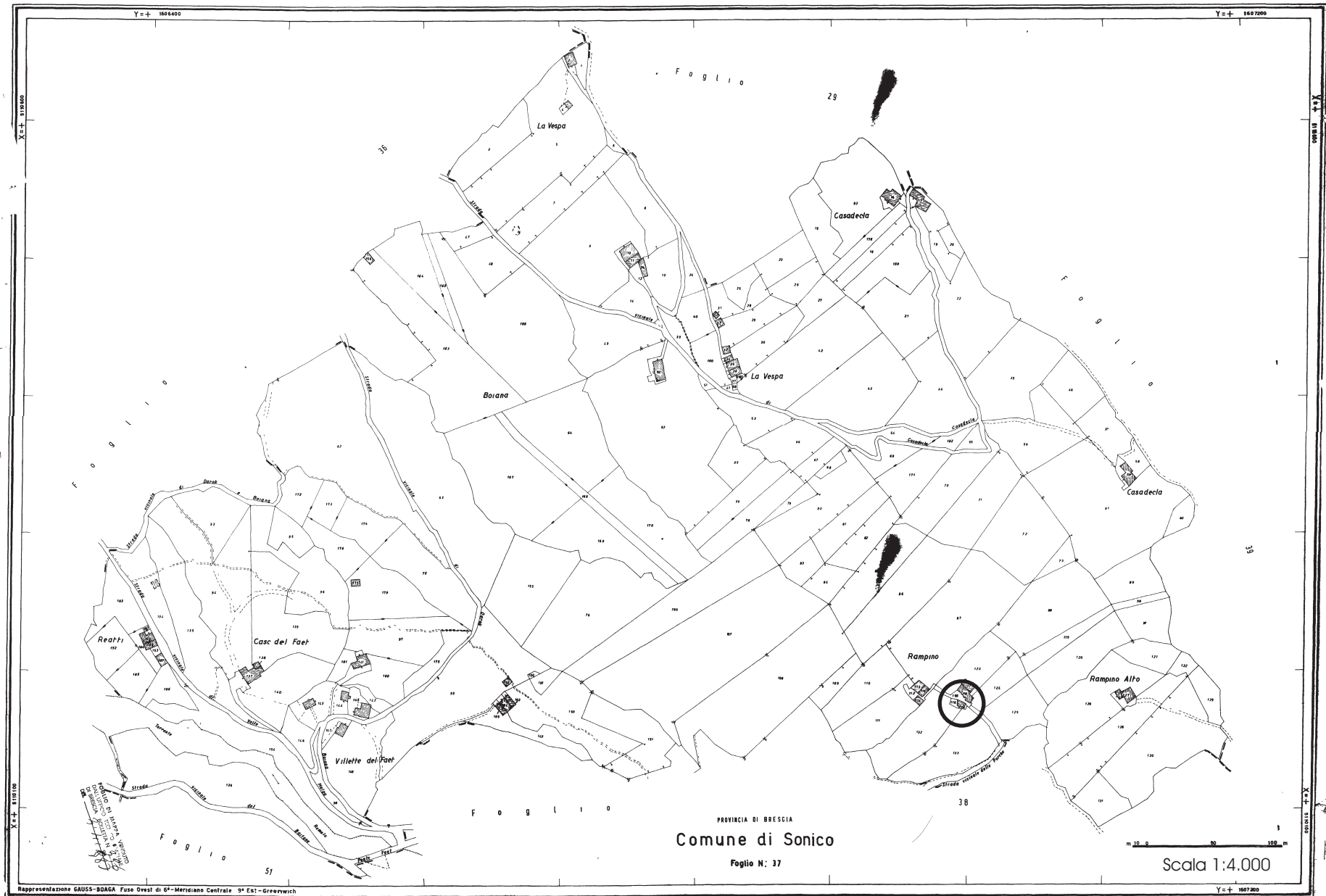

Rappresentazione GAUSS-BODAGA Fuso Ovest di 6°-Meridiano Centrale 9° Est-Greenwich

LEVATA ANNO 1951 NUMERO ANNO 1965

RIPRODUZIONE VIETATA A NORMA DELLE LEGGI 1963

FABBRICATO Fg 37 Mappale 116



PROSPETTO NORD



PROSPETTO OVEST



PROSPETTO SUD EST

Pianta piano primo

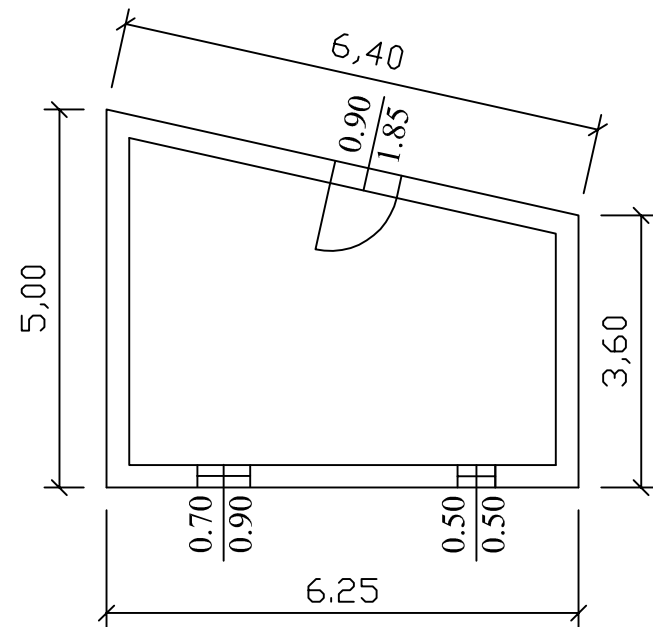

Prospetto est

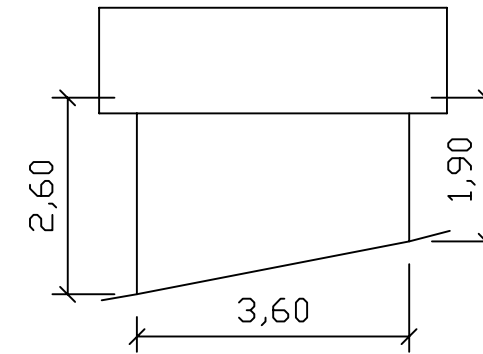

Prospetto sud

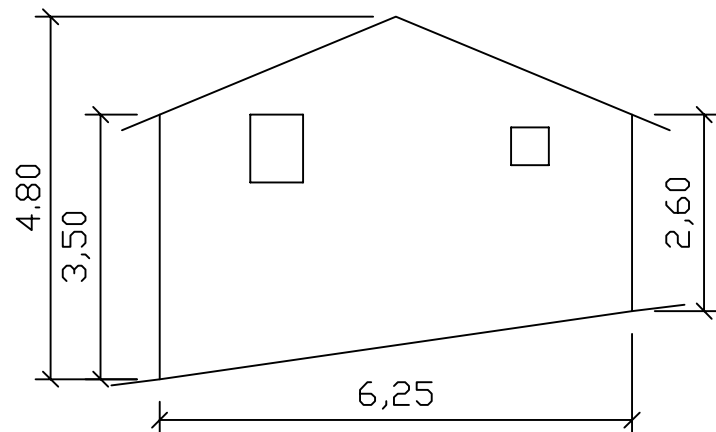

Prospetto nord

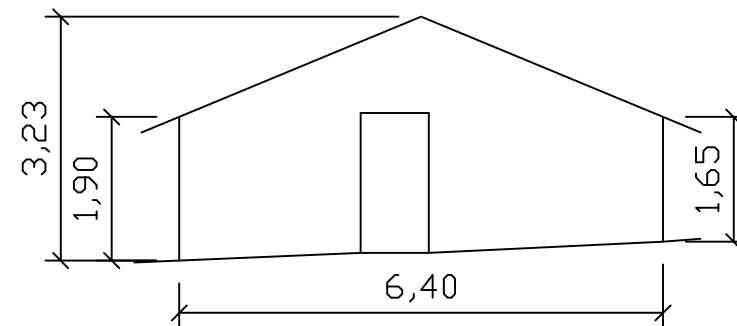

Prospetto ovest

