

# Edifici in area agricola

**Cod.216**
**Loc. Boiana**
**Fg.36 Mapp.69-34-70**

Edifici in area agricola			
Cod.216	Loc. Boiana	Fg.36 Mapp.69-34-70	
<b>ANALISI EDILIZIA</b>		<b>ANALISI FUNZIONALE</b>	
STATO DI CONSERVAZIONE	EPOCA DI COSTRUZIONE	DESTINAZIONE D'USO	P.T.    ALTRI
<input type="checkbox"/> pessimo	<input type="checkbox"/> secolo scorso	abitativa	<input type="checkbox"/>
<input type="checkbox"/> sufficiente	<input type="checkbox"/> inizio secolo	commerciale	<input type="checkbox"/>
<input type="checkbox"/> discreto	<input type="checkbox"/> recente	esercizi pubblici	<input type="checkbox"/>
<input checked="" type="checkbox"/> buono	<input type="checkbox"/> ristrutturato	servizi	<input type="checkbox"/>
<input type="checkbox"/> ottimo		direzionale	<input type="checkbox"/>
		industriale	<input type="checkbox"/>
		artigianale	<input type="checkbox"/>
		turistica	<input type="checkbox"/>
		infrastrutturale	<input type="checkbox"/>
		rurale	<input checked="" type="checkbox"/> <input checked="" type="checkbox"/>
		attrezzature	<input type="checkbox"/>
<b>UTILIZZABILITA'</b>		<b>TIPOLOGIA DEGLI INTERVENTI EDILIZI AMMESSI</b>	
<input type="checkbox"/> nulla		<b>INTERVENTI CONSERVATIVI</b>	
<input type="checkbox"/> eventuale		<input checked="" type="checkbox"/> manutenzione ordinaria	
<input type="checkbox"/> possibile		<input checked="" type="checkbox"/> manutenzione straordinaria	
<input type="checkbox"/> auspicabile		<input checked="" type="checkbox"/> consolidamento strutturale	
<input checked="" type="checkbox"/> certa		<input checked="" type="checkbox"/> adeguamento igienico tecnologico	
		<input checked="" type="checkbox"/> restauro	
<b>GRADO DI ALTERAZIONE</b>		<b>INTERVENTI ADEGUATIVI</b>	
<input type="checkbox"/> inalterato		<input checked="" type="checkbox"/> conversione d'uso	
<input checked="" type="checkbox"/> poco alterato		<input checked="" type="checkbox"/> ristrutturazione	
<input type="checkbox"/> alterato		<b>INTERVENTI MODIFICATIVI</b>	
<input type="checkbox"/> molto alterato		<input checked="" type="checkbox"/> incremento volumetrico	
		<input type="checkbox"/> ricostruzione	
<b>RECUPERABILITA'</b>		<input checked="" type="checkbox"/> ristrutturazione	
<input type="checkbox"/> nulla		<b>DESCRIZIONE</b>	
<input type="checkbox"/> possibile		All'interno del Parco Regionale dell'Adamello, vedi NTA del PTC del Parco	
<input checked="" type="checkbox"/> Recuperato (1983)		<b>PRESCRIZIONI</b>	
		- Per imprenditore agricolo secondo L.R. 12/05 e s.m.i. da art. 59 a 62.	
<b>TIPOLOGIE EDILIZIE</b>		- In caso contrario secondo scheda tecnica	
<input type="checkbox"/> edifici ecclesiastici		<b>DESTINAZIONI D'USO AMMESSE</b>	
<input type="checkbox"/> castelli		Residenziale, agriturismo, B&B	
<input type="checkbox"/> palazzi e case padronali		<b>DESTINAZIONI D'USO NON AMMESSE</b>	
<input type="checkbox"/> rustici di palazzi o case padronali		Le destinazioni non contemplate tra quelle ammissibili sono da intendersi come non ammissibili	
<input type="checkbox"/> case a corte		<b>ANNOTAZIONI</b>	
<input type="checkbox"/> rustici di case a corte			
<input type="checkbox"/> tipologie diverse (fine '800 inizi '900)		<b>INDICAZIONI</b>	
<input type="checkbox"/> edilizia contemporanea		TAVOLA	P.R.3.1/B
<input type="checkbox"/> fabbricati per attività produttive		PIANI	2
<input type="checkbox"/> accessori alla residenza		AREA (mq)	102,08
<input checked="" type="checkbox"/> baite		ALTEZZA MEDIA (ml)	-
<b>MATERIALI DI FINITURA ESTERNI</b>		VOLUME (mc)	-
<input checked="" type="checkbox"/> muratura in sassi			
<input type="checkbox"/> muratura in mattoni			
<input type="checkbox"/> rivestimento in legno			
<input checked="" type="checkbox"/> tetto in lamiera			
<input type="checkbox"/> tetto in tegole			
<input type="checkbox"/> tetto in piode			
<input type="checkbox"/> tetto in cemento			
<b>PARTICOLARI PREGI ARCHITETTONICI</b>			
<input type="checkbox"/> fregi			
<input type="checkbox"/> edicole			
<input type="checkbox"/> dipinti			
<input type="checkbox"/> altro			
<b>DOTAZIONE DI SERVIZI</b>			
<input type="checkbox"/> acqua			
<input checked="" type="checkbox"/> luce			
<input checked="" type="checkbox"/> strada carrabile			
<input type="checkbox"/> sentiero			

# Fg 36 Mappali 34, 69 e 70



## **FABBRICATO Fg 36 Mappali 34, 69 e 70**



**PROSPETTO EST**



**PROSPETTO OVEST**



**PROSPETTO SUD**

Pianta piano primo

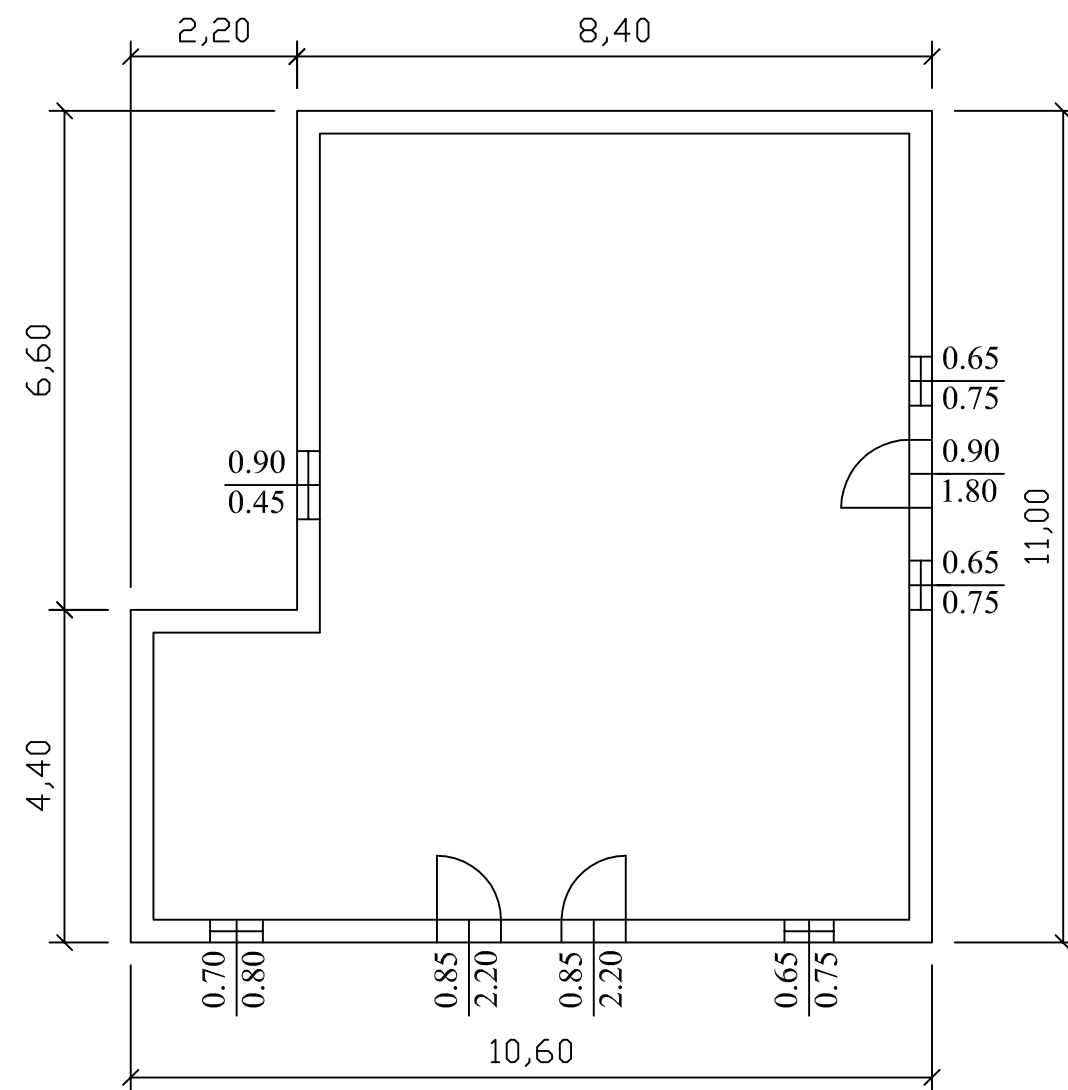

Pianta piano secondo

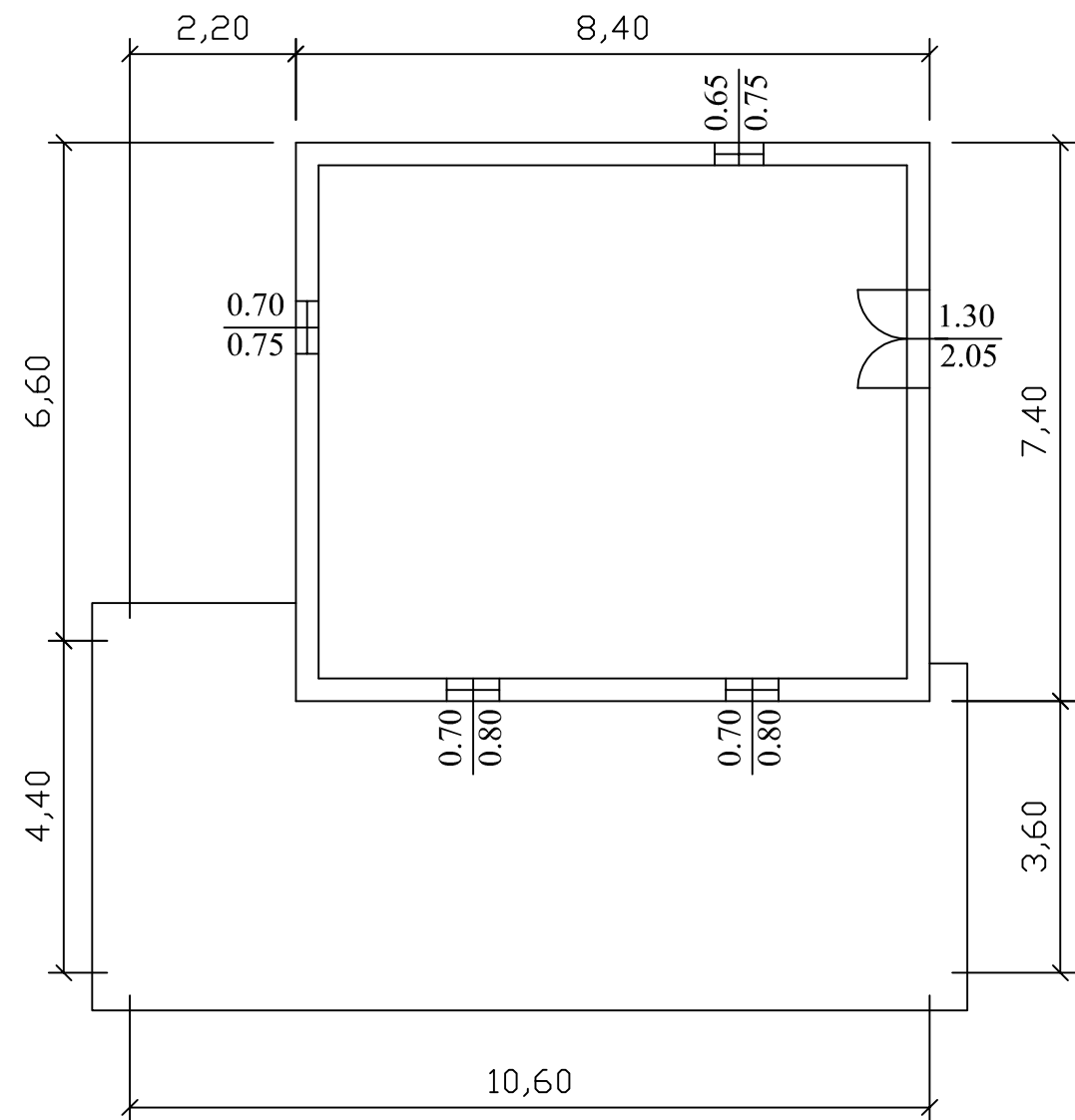

Prospetto nord

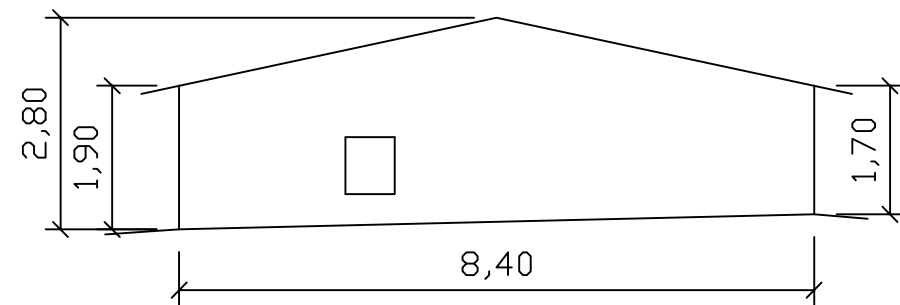

Prospetto est

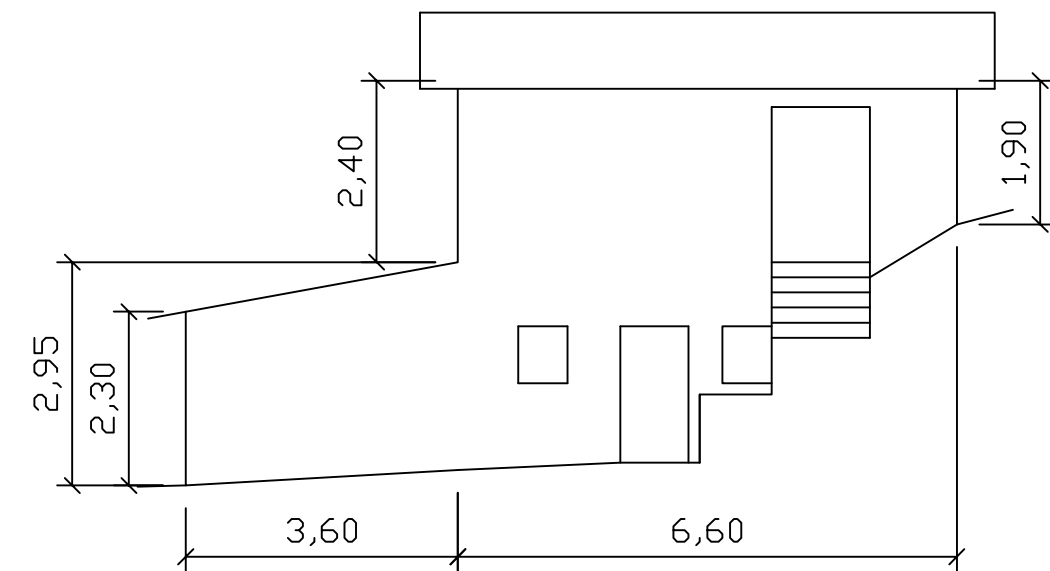

Prospetto sud



Prospetto ovest

