

# Edifici in area agricola

**Cod.213**
**Loc. Suino**
**Fg.36 Mapp.137**

ANALISI EDILIZIA		ANALISI FUNZIONALE		
STATO DI CONSERVAZIONE		DESTINAZIONE D'USO		
EPOCA DI COSTRUZIONE		P.T.	ALTRI	
	pessimo			
	sufficiente			
<b>X</b>	discreto			
	buono			
	ottimo			
UTILIZZABILITA'				
	nulla			
	eventuale			
	possibile			
	auspicabile			
<b>X</b>	certa			
GRADO DI ALTERAZIONE		<b>TIPOLOGIA DEGLI INTERVENTI EDILIZI AMMESSI</b>		
	inalterato	INTERVENTI CONSERVATIVI		
<b>X</b>	poco alterato	<b>X</b>	manutenzione ordinaria	
	alterato	<b>X</b>	manutenzione straordinaria	
	molto alterato	<b>X</b>	consolidamento strutturale	
RECUPERABILITA'		<b>X</b>	adeguamento igienico tecnologico	
	nulla	<b>X</b>	restauro	
	possibile	INTERVENTI ADEGUATIVI		
<b>X</b>	recuperato	<b>X</b>	conversione d'uso	
TIPOLOGIE EDILIZIE		<b>X</b>	ristrutturazione	
	edifici ecclesiastici	INTERVENTI MODIFICATIVI CON P.d.C.		
	castelli	<b>X</b>	incremento volumetrico	
	palazzi e case padronali		ricostruzione	
	rustici di palazzi o case padronali	<b>X</b>	ristrutturazione	
	case a corte	<b>X</b>	cambio destinazione d'uso	
	rustici di case a corte		aumento unità immobiliare	
	tipologie diverse (fine '800 inizi '900)		nuova costruzione	
	edilizia contemporanea	<b>DESCRIZIONE</b>		
	fabbricati per attività produttive	All'interno del Parco Regionale dell'Adamello, vedi NTA del PTC del Parco		
	accessori alla residenza	<b>PRESCRIZIONI</b>		
<b>X</b>	baite	- Per imprenditore agricolo secondo L.R. 12/05 e s.m.i. da art. 59 a 62. - In caso contrario secondo scheda tecnica		
MATERIALI DI FINITURA ESTERNI		<b>DESTINAZIONI D'USO AMMESSE</b>		
<b>X</b>	muratura in sassi	Residenziale, agriturismo, B&B		
	muratura in mattoni	<b>DESTINAZIONI D'USO NON AMMESSE</b>		
	rivestimento in legno	Le destinazioni non contemplate tra quelle ammissibili sono da intendersi come non ammissibili		
<b>X</b>	tetto in lamiera	<b>ANNOTAZIONI</b>		
	tetto in tegole			
	tetto in piode	<b>INDICAZIONI</b>		
	tetto in cemento			
PARTICOLARI PREGI ARCHITETTONICI		TAVOLA		
	fregi	P.R.3.1/B		
	edicole	PIANI		
	dipinti	2		
	altro	AREA (mq)		
<b>DOTAZIONE DI SERVIZI</b>		51,24		
	acqua	ALTEZZA MEDIA (ml)		
<b>X</b>	luce	-		
	strada carrabile	VOLUME (mc)		
<b>X</b>	sentiero	-		

# Fg 36 Mappale 137

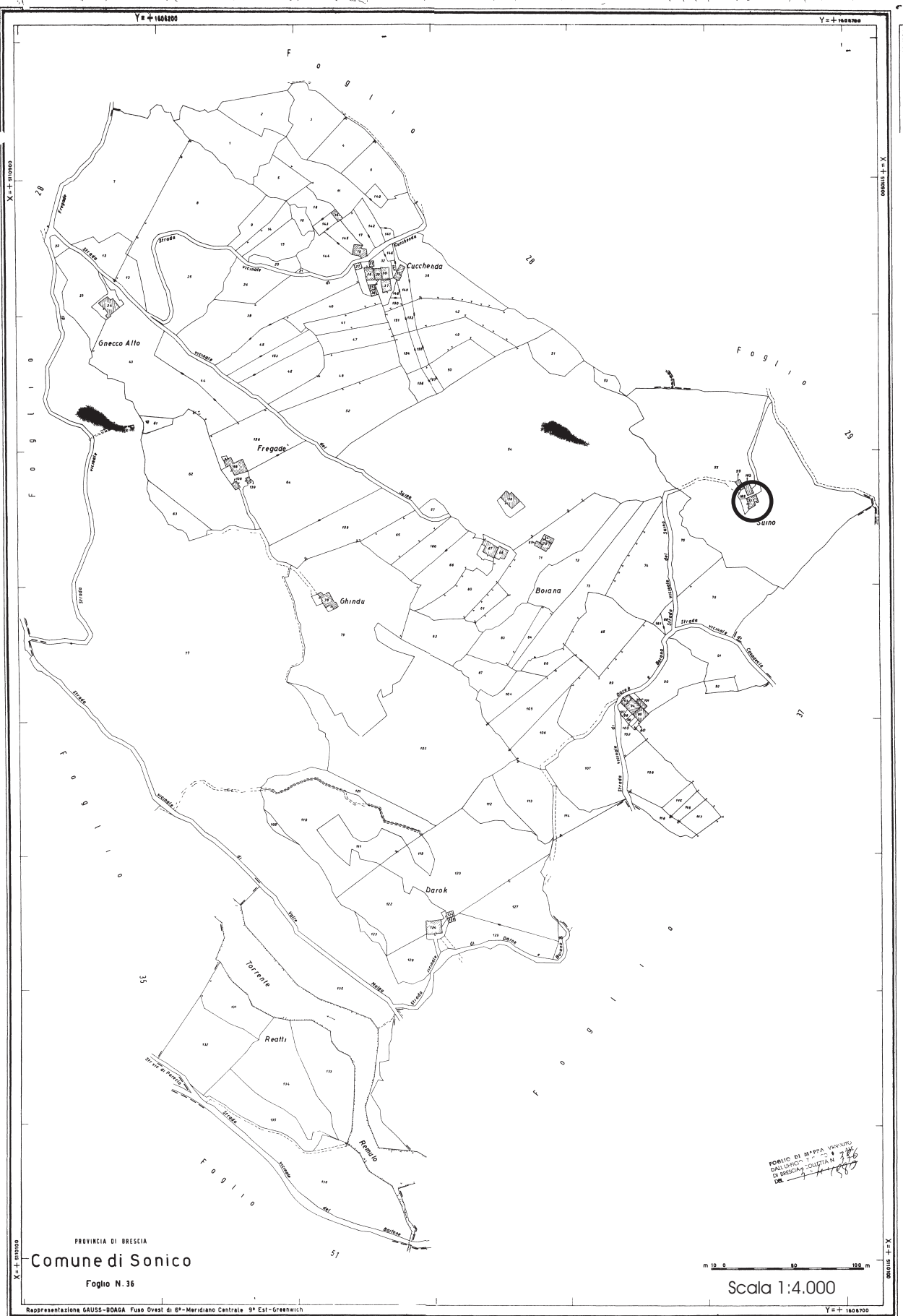

SONICO 36

X=+111000

X=+111000

Y=+162800

FOGLIO DI MAPPA INVIATO  
DALL'UFFICIO  
DI BRESCIA  
COLLETTA IN  
28/1/1966

**FABBRICATO Fg 36 Mappale 137**



**PROSPETTO EST**



**PROSPETTO NORD**



**PROSPETTO SUD**



**PARTICOLARE**

# Fg 36 mappale 137

Scala 1:100

## Pianta piano primo

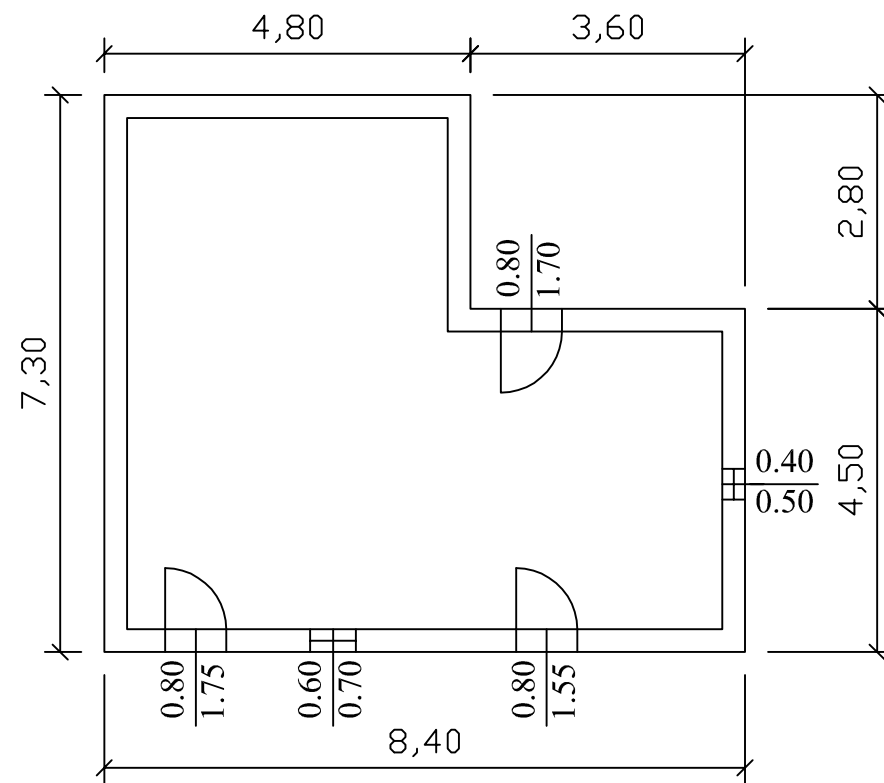

## Pianta piano secondo

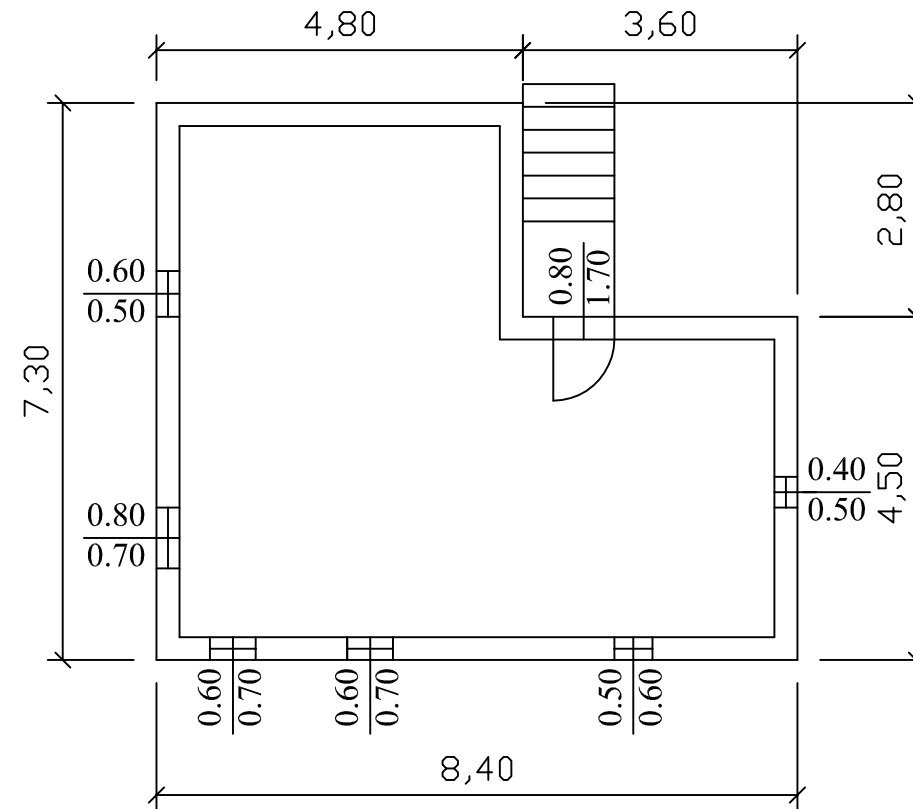

## Prospetto est

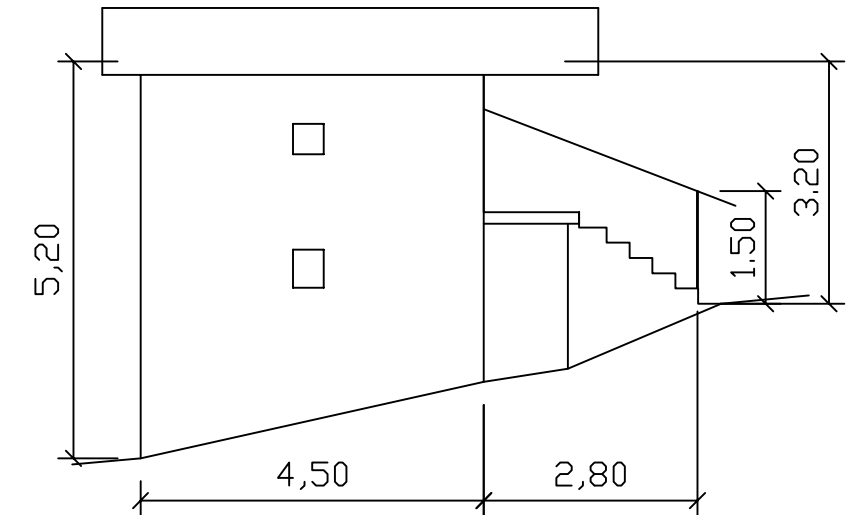

## Prospetto sud

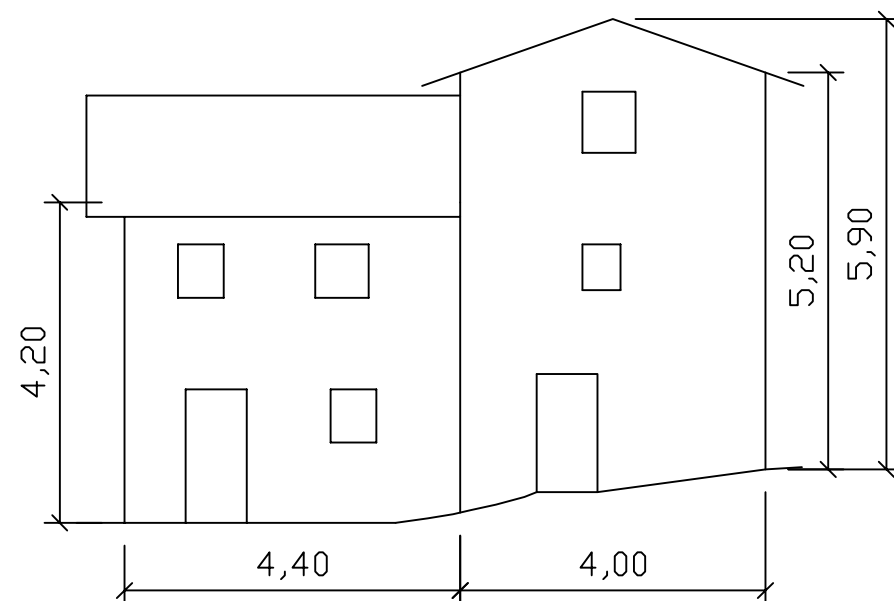

## Prospetto nord

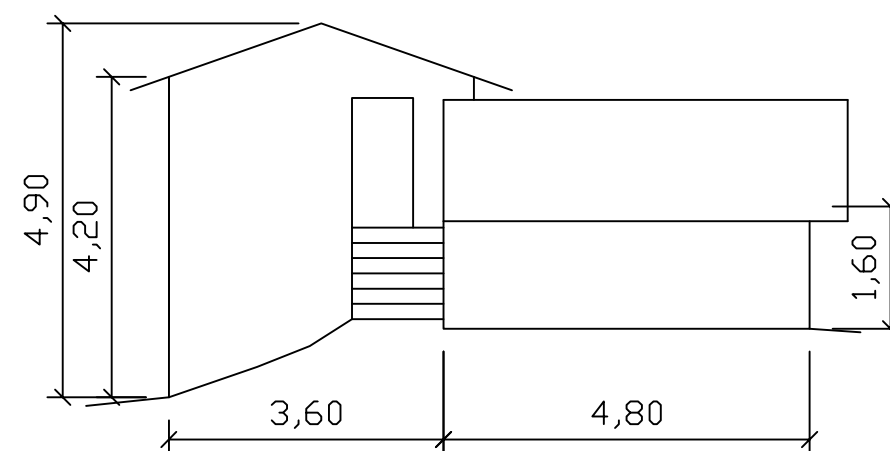

## Prospetto ovest

