

Edifici in area agricola

Cod.191

Loc. Cucchenda

Fg.36 Mapp.19

ANALISI EDILIZIA		ANALISI FUNZIONALE		
STATO DI CONSERVAZIONE		EPOCA DI COSTRUZIONE		
	pessimo		secolo scorso	
	sufficiente	<input checked="" type="checkbox"/>	inizio secolo	
	discreto		recente	
<input checked="" type="checkbox"/>	buono		ristrutturato	
	ottimo			
UTILIZZABILITA'				
	nessuna			
	eventuale			
	possibile			
	auspicabile			
<input checked="" type="checkbox"/>	certa			
GRADO DI ALTERAZIONE				
<input checked="" type="checkbox"/>	inalterato			
	poco alterato			
	alterato			
	molto alterato			
RECUPERABILITA'				
	nessuna			
	possibile			
<input checked="" type="checkbox"/>	recuperato			
TIPOLOGIE EDILIZIE				
	edifici ecclesiastici			
	castelli			
	palazzi e case padronali			
	rustici di palazzi o case padronali			
	case a corte			
	rustici di case a corte			
	tipologie diverse (fine '800 inizi '900)			
	edilizia contemporanea			
	fabbricati per attività produttive			
	accessori alla residenza			
<input checked="" type="checkbox"/>	altro			
MATERIALI DI FINITURA ESTERNI				
<input checked="" type="checkbox"/>	muratura in sassi			
	muratura in mattoni			
	rivestimento in legno			
<input checked="" type="checkbox"/>	tetto in lamiera			
	tetto in tegole			
	tetto in piode			
	tetto in cemento			
PARTICOLARI PREGI ARCHITETTONICI				
	fregi			
	edicole			
	dipinti			
	altro			
DOTAZIONE DI SERVIZI				
	acqua			
	luce			
<input checked="" type="checkbox"/>	strada carrabile			
	sentiero			
DESTINAZIONE D'USO				
	abitativa	<input checked="" type="checkbox"/>	P.T.	<input checked="" type="checkbox"/>
	commerciale			
	esercizi pubblici			
	servizi			
	direzionale			
	industriale			
	artigianale			
	turistica			
	infrastrutturale			
	rurale	<input checked="" type="checkbox"/>		<input checked="" type="checkbox"/>
	attrezzature			
TIPOLOGIA DEGLI INTERVENTI EDILIZI AMMESSI				
INTERVENTI CONSERVATIVI				
<input checked="" type="checkbox"/>	manutenzione ordinaria			
<input checked="" type="checkbox"/>	manutenzione straordinaria			
<input checked="" type="checkbox"/>	consolidamento strutturale			
<input checked="" type="checkbox"/>	adeguamento igienico tecnologico			
<input checked="" type="checkbox"/>	restauro			
INTERVENTI ADEGUATIVI				
<input checked="" type="checkbox"/>	conversione d'uso			
<input checked="" type="checkbox"/>	ristrutturazione			
INTERVENTI MODIFICATIVI				
<input checked="" type="checkbox"/>	incremento volumetrico			
	ricostruzione			
<input checked="" type="checkbox"/>	ristrutturazione			
<input checked="" type="checkbox"/>	cambio destinazione d'uso			
	aumento unità immobiliare			
	nuova costruzione			
DESCRIZIONE				
All'interno del Parco Regionale dell'Adamello, vedi NTA del PTC del Parco				
PRESCRIZIONI				
- Per imprenditore agricolo secondo L.R. 12/05 e s.m.i. da art. 59 a 62.				
- In caso contrario secondo scheda tecnica				
DESTINAZIONI D'USO AMMESSE				
Residenziale, agriturismo, B&B				
DESTINAZIONI D'USO NON AMMESSE				
Le destinazioni non contemplate tra quelle ammissibili sono da intendersi come non ammissibili				
ANNOTAZIONI				
INDICAZIONI				
TAVOLA		P.R.3.1/B		
PIANI		2		
AREA (mq)		71,92		
ALTEZZA MEDIA (ml)		-		
VOLUME (mc)		-		

Fg 36 Mappale 19



PROVINCIA DI BRESCIA
Comune di Sonico
Foglio N. 36

Scala 1:4.000

Reppresentazione GAUSS-BOGA Fuso Ovest di 8°-Meridiano Centrale 9° Est-Greenwich

FABBRICATO Fg 36 Mappale 19



PROSPETTO EST



PROSPETTO OVEST



PROSPETTO SUD



PARTICOLARE



PARTICOLARE

Pianta piano primo

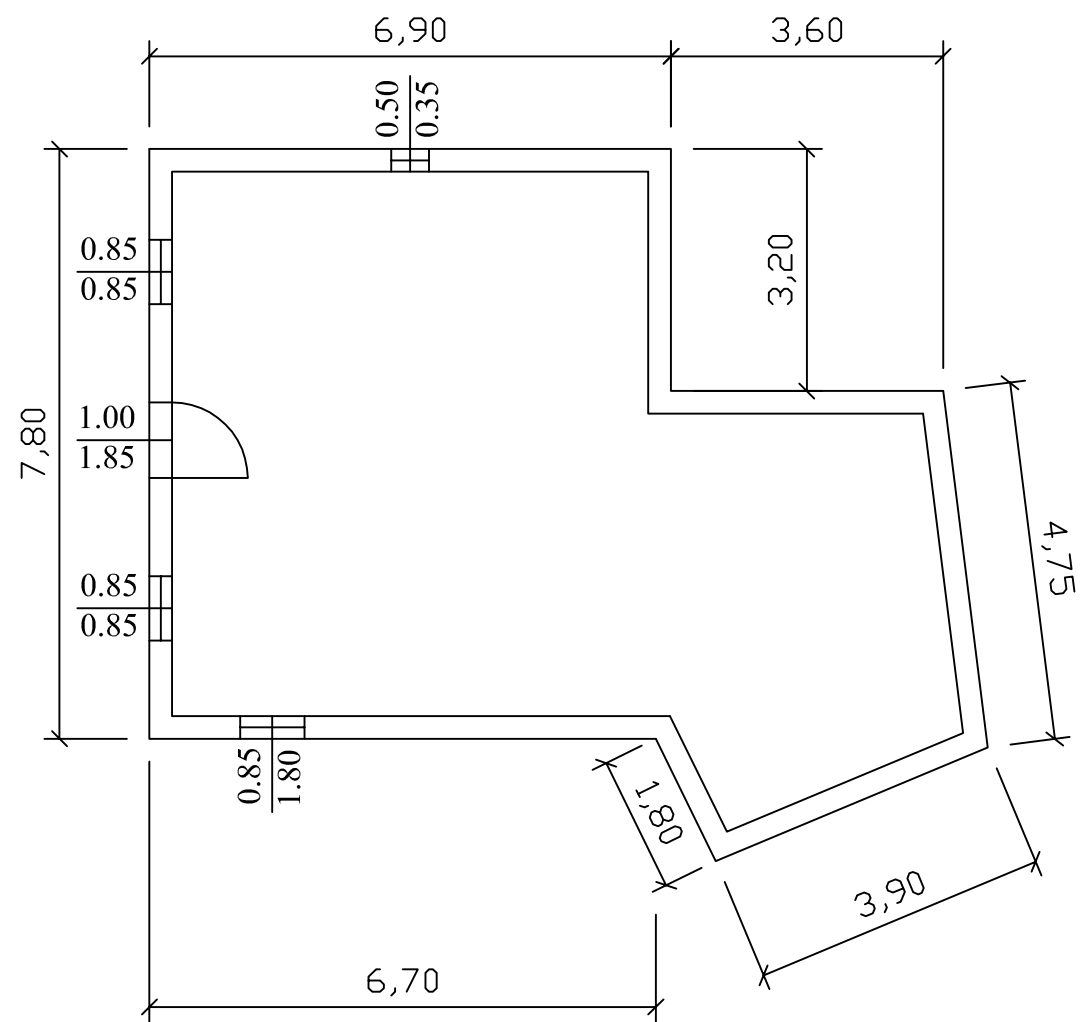

Pianta piano secondo

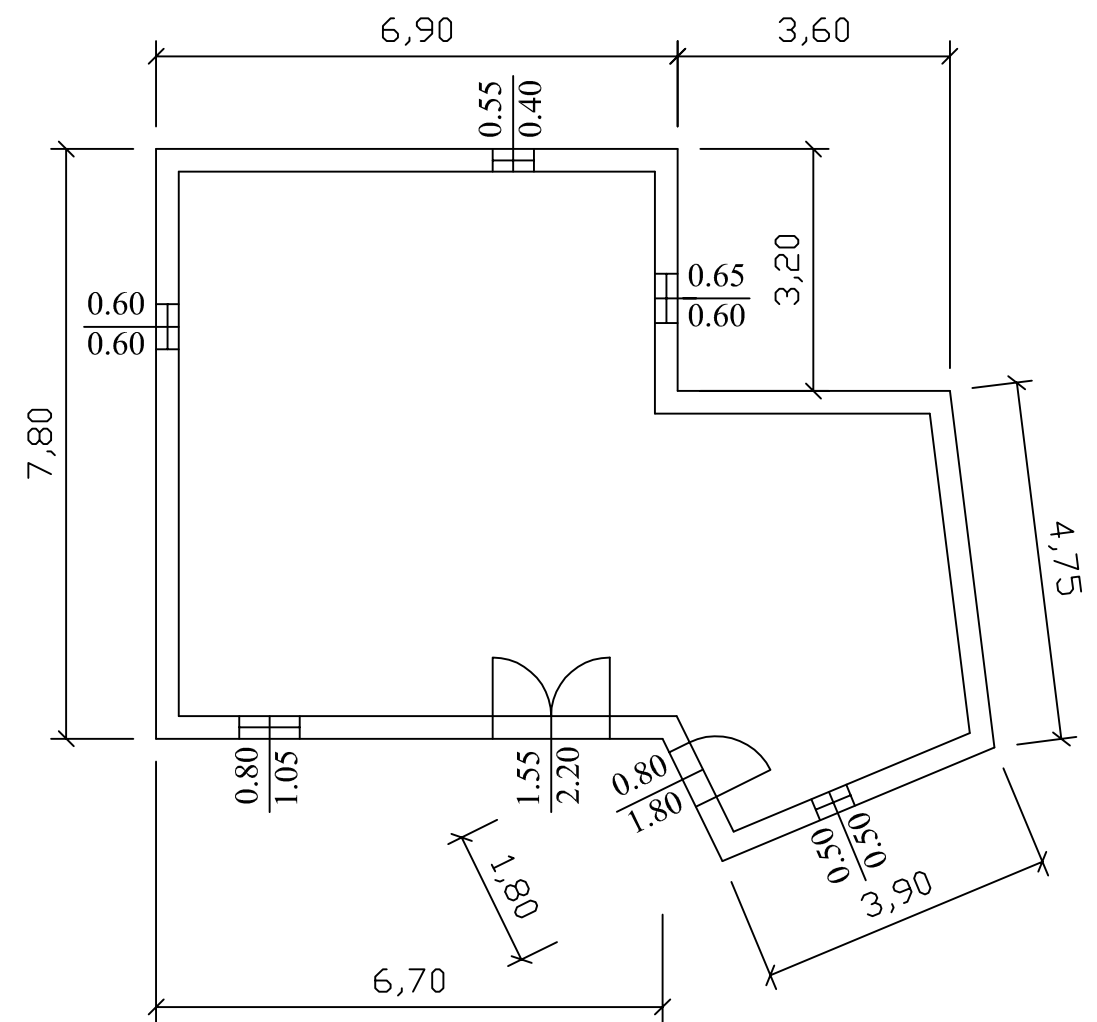

Prospetto nord

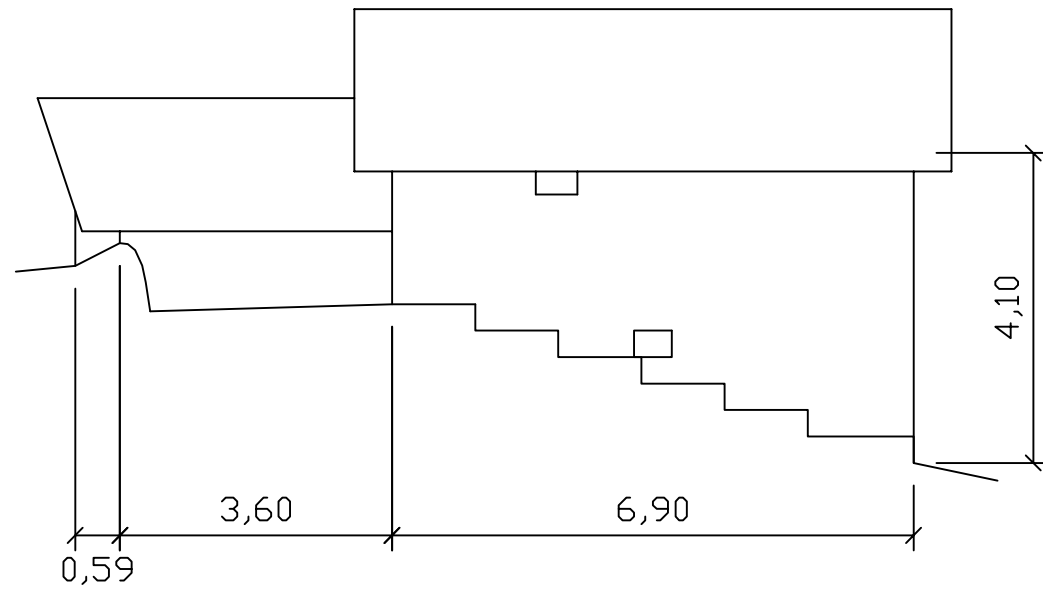

Prospetto est

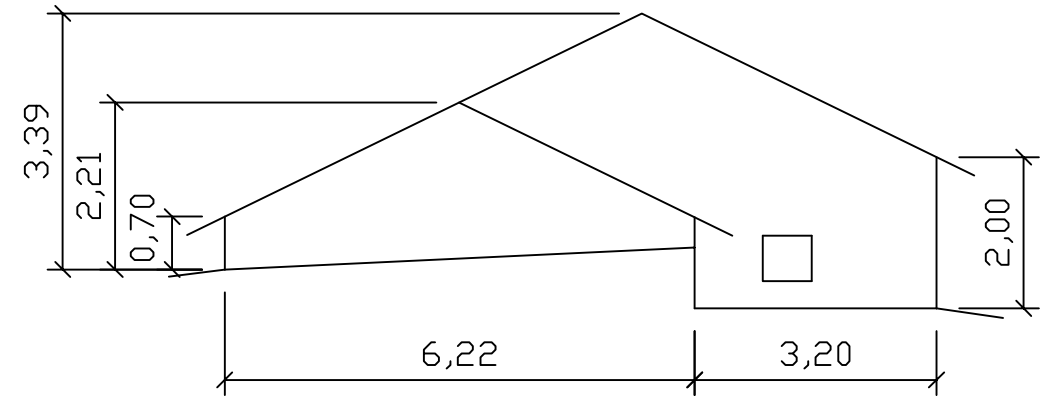

Prospetto sud

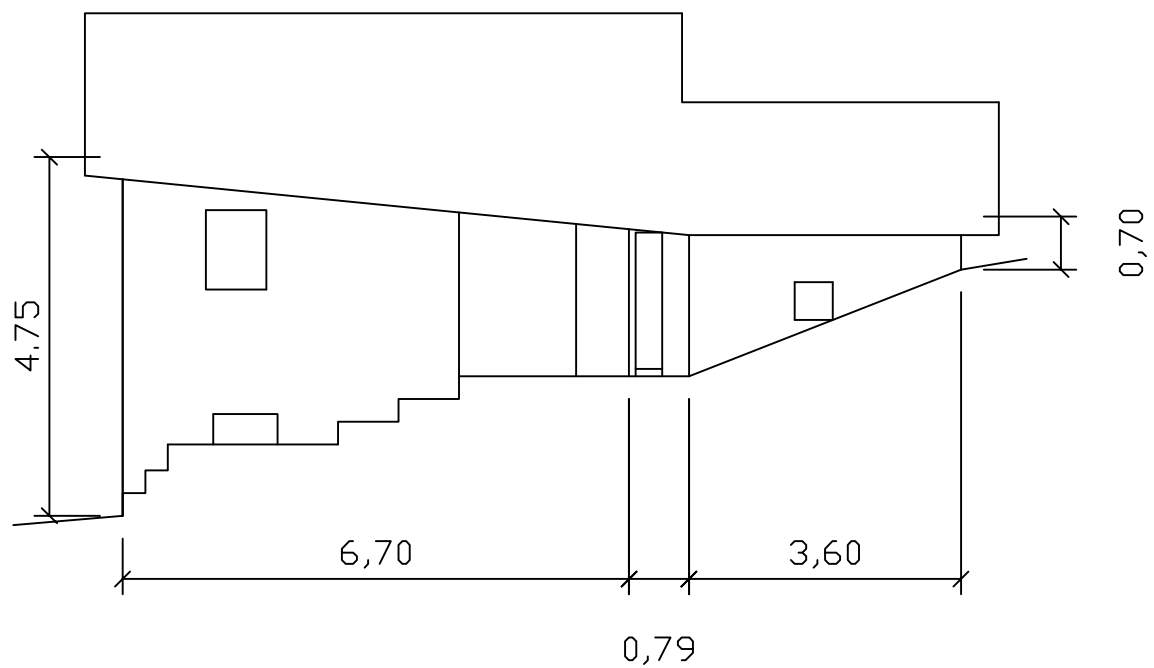

Prospetto ovest

