

Edifici in area agricola

Cod.178

Loc. Pareclo

Fg.35 Mapp.47

ANALISI EDILIZIA		ANALISI FUNZIONALE				
STATO DI CONSERVAZIONE		EPOCA DI COSTRUZIONE		DESTINAZIONE D'USO	P.T.	ALTRI
	pessimo	<input checked="" type="checkbox"/>	secolo scorso	abitativa		
	sufficiente		inizio secolo	commerciale		
<input checked="" type="checkbox"/>	discreto		recente	esercizi pubblici		
	buono		ristrutturato	servizi		
	ottimo			direzionale		
UTILIZZABILITA'				industriale		
	nulla			artigianale		
	eventuale			turistica		
	possibile			infrastrutturale		
	auspicabile			rurale	<input checked="" type="checkbox"/>	<input checked="" type="checkbox"/>
<input checked="" type="checkbox"/>	certa			attrezzature		
GRADO DI ALTERAZIONE			TIPOLOGIA DEGLI INTERVENTI EDILIZI AMMESSI			
	inalterato			INTERVENTI CONSERVATIVI		
<input checked="" type="checkbox"/>	poco alterato			<input checked="" type="checkbox"/>	manutenzione ordinaria	
	alterato			<input checked="" type="checkbox"/>	manutenzione straordinaria	
	molto alterato			<input checked="" type="checkbox"/>	consolidamento strutturale	
RECUPERABILITA'				<input checked="" type="checkbox"/>	adeguamento igienico tecnologico	
	nulla			<input checked="" type="checkbox"/>	restauro	
	possibile			INTERVENTI ADEGUATIVI		
<input checked="" type="checkbox"/>	recuperato			<input checked="" type="checkbox"/>	conversione d'uso	
				<input checked="" type="checkbox"/>	ristrutturazione	
TIPOLOGIE EDILIZIE				INTERVENTI MODIFICATIVI		
	edifici ecclesiastici			<input checked="" type="checkbox"/>	incremento volumetrico	
	castelli				ricostruzione	
	palazzi e case padronali			<input checked="" type="checkbox"/>	ristrutturazione	
	rustici di palazzi o case padronali			<input checked="" type="checkbox"/>	cambio destinazione d'uso	
	case a corte				aumento unità immobiliare	
	rustici di case a corte				nuova costruzione	
	tipologie diverse (fine '800 inizi '900)			DESCRIZIONE		
	edilizia contemporanea			All'interno del Parco Regionale dell'Adamello, vedi NTA del PTC del Parco		
	fabbricati per attività produttive			PRESCRIZIONI		
	accessori alla residenza			- Per imprenditore agricolo secondo L.R. 12/05 e s.m.i. da art. 59 a 62.		
<input checked="" type="checkbox"/>	baite			- In caso contrario secondo scheda tecnica		
MATERIALI DI FINITURA ESTERNI				DESTINAZIONI D'USO AMMESSE		
<input checked="" type="checkbox"/>	muratura in sassi			Residenziale, agriturismo, B&B		
	muratura in mattoni			DESTINAZIONI D'USO NON AMMESSE		
	rivestimento in legno			Le destinazioni non contemplate tra quelle ammissibili sono da intendersi come non ammissibili		
<input checked="" type="checkbox"/>	tetto in lamiera			ANNOTAZIONI		
	tetto in tegole					
	tetto in piode			INDICAZIONI		
	tetto in cemento					
PARTICOLARI PREGI ARCHITETTONICI				TAVOLA	P.R.3.1/B	
	fregi			PIANI	2	
	edicole			AREA (mq)	71,69	
	dipinti			ALTEZZA MEDIA (ml)	-	
	altro			VOLUME (mc)	-	
DOTAZIONE DI SERVIZI						
	acqua					
	luce					
<input checked="" type="checkbox"/>	strada carrabile					
	sentiero					

Fg 35 Mappale 47



FABBRICATO Fg 35 Mappale 47



PROSPETTO NORD



PROSPETTO OVEST



PROSPETTO SUD

Fg 35 mappale 47

Scala 1:00

Pianta piano primo

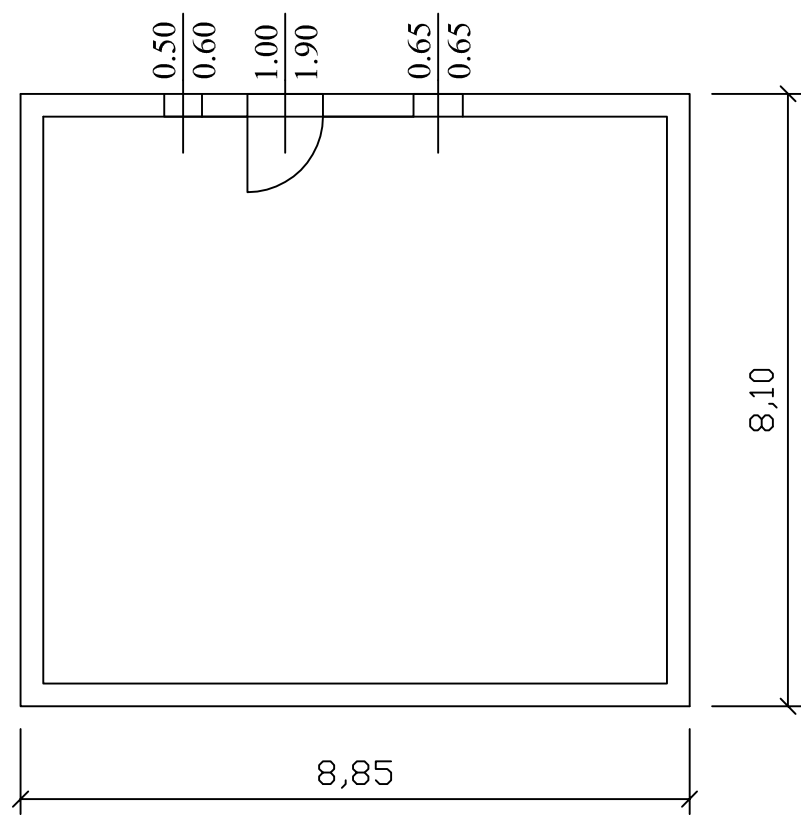

Pianta piano secondo

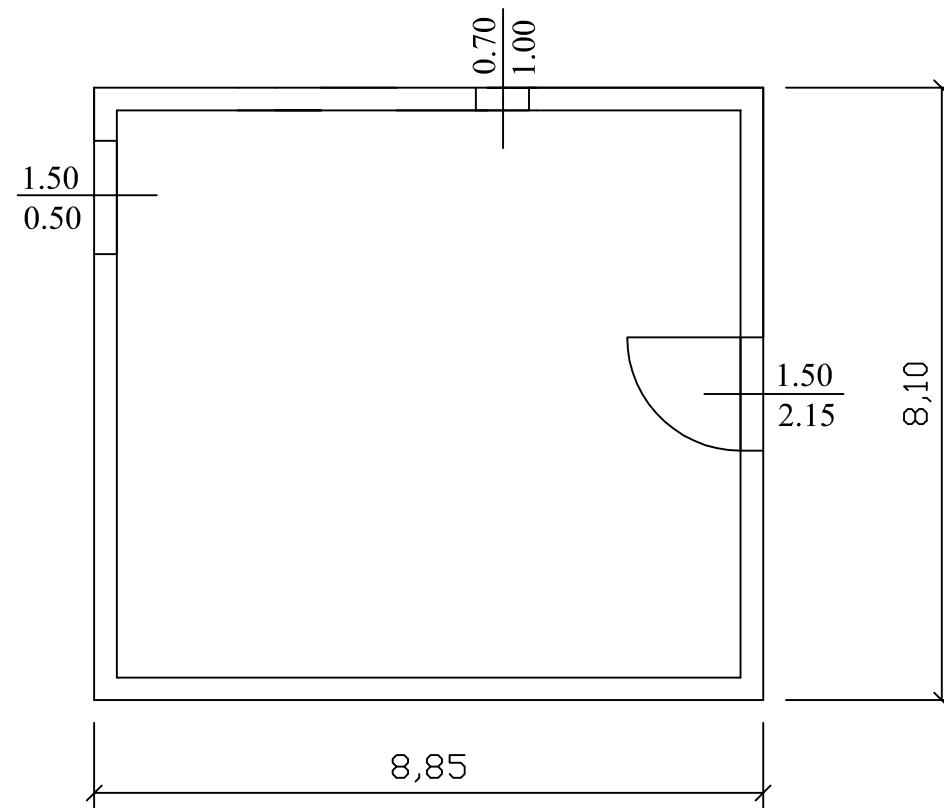

Prospetto est

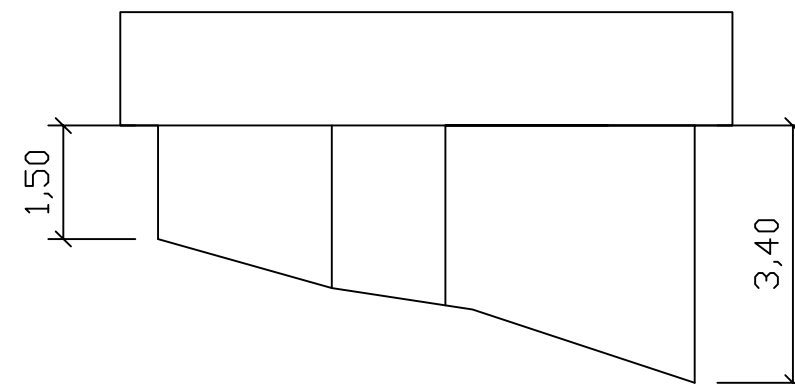

Prospetto sud

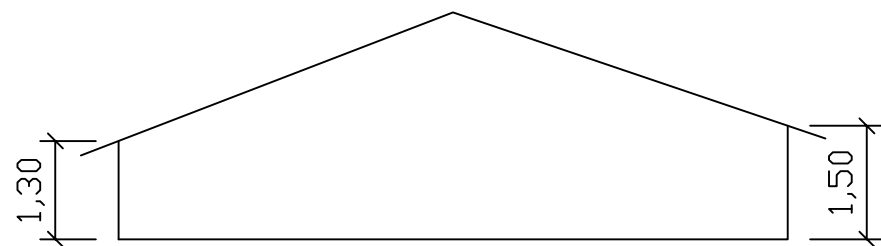

Prospetto nord

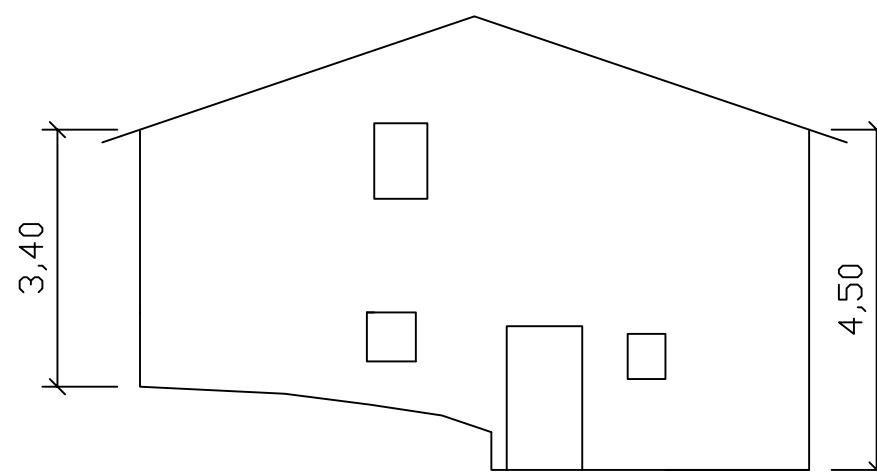

Prospetto ovest

