

Edifici in area agricola

Cod.165

Fg.33 Mapp.77

ANALISI EDILIZIA		ANALISI FUNZIONALE		
STATO DI CONSERVAZIONE		DESTINAZIONE D'USO		
EPOCA DI COSTRUZIONE		P.T.	ALTRI	
<input type="checkbox"/>	pessimo	<input type="checkbox"/>	abitativa	
<input type="checkbox"/>	sufficiente	<input checked="" type="checkbox"/>	commerciale	
<input checked="" type="checkbox"/>	discreto	<input type="checkbox"/>	esercizi pubblici	
<input type="checkbox"/>	buono	<input type="checkbox"/>	servizi	
<input type="checkbox"/>	ottimo	<input type="checkbox"/>	direzionale	
UTILIZZABILITA'		<input type="checkbox"/>	industriale	
<input type="checkbox"/>	nulla	<input type="checkbox"/>	artigianale	
<input type="checkbox"/>	eventuale	<input type="checkbox"/>	turistica	
<input type="checkbox"/>	possibile	<input type="checkbox"/>	infrastrutturale	
<input type="checkbox"/>	auspicabile	<input checked="" type="checkbox"/>	rurale	
<input checked="" type="checkbox"/>	certa	<input type="checkbox"/>	attrezzature	
GRADO DI ALTERAZIONE		TIPOLOGIA DEGLI INTERVENTI EDILIZI AMMESSI		
<input type="checkbox"/>	inalterato	INTERVENTI CONSERVATIVI		
<input checked="" type="checkbox"/>	poco alterato	<input checked="" type="checkbox"/>	manutenzione ordinaria	
<input type="checkbox"/>	alterato	<input checked="" type="checkbox"/>	manutenzione straordinaria	
<input type="checkbox"/>	molto alterato	<input checked="" type="checkbox"/>	consolidamento strutturale	
RECUPERABILITA'		<input checked="" type="checkbox"/>	adeguamento igienico tecnologico	
<input type="checkbox"/>	nulla	<input checked="" type="checkbox"/>	restauro	
<input type="checkbox"/>	possibile	INTERVENTI ADEGUATIVI		
<input checked="" type="checkbox"/>	recuperato	<input checked="" type="checkbox"/>	conversione d'uso	
TIPOLOGIE EDILIZIE		<input checked="" type="checkbox"/>	ristrutturazione	
<input type="checkbox"/>	edifici ecclesiastici	INTERVENTI MODIFICATIVI		
<input type="checkbox"/>	castelli	<input checked="" type="checkbox"/>	incremento volumetrico	
<input type="checkbox"/>	palazzi e case padronali	<input type="checkbox"/>	ricostruzione	
<input type="checkbox"/>	rustici di palazzi o case padronali	<input checked="" type="checkbox"/>	ristrutturazione	
<input type="checkbox"/>	case a corte	<input checked="" type="checkbox"/>	cambio destinazione d'uso	
<input type="checkbox"/>	rustici di case a corte	<input type="checkbox"/>	aumento unità immobiliare	
<input type="checkbox"/>	tipologie diverse (fine '800 inizi '900)	<input type="checkbox"/>	nuova costruzione	
<input type="checkbox"/>	edilizia contemporanea	DESCRIZIONE		
<input type="checkbox"/>	fabbricati per attività produttive	All'interno del Parco Regionale dell'Adamello, vedi NTA del PTC del Parco		
<input type="checkbox"/>	accessori alla residenza	PRESCRIZIONI		
<input checked="" type="checkbox"/>	deposito	- Per imprenditore agricolo secondo L.R. 12/05 e s.m.i. da art. 59 a 62. - In caso contrario secondo scheda tecnica		
MATERIALI DI FINITURA ESTERNI		DESTINAZIONI D'USO AMMESSE		
<input checked="" type="checkbox"/>	muratura in sassi	Residenziale, agriturismo, B&B		
<input type="checkbox"/>	muratura in mattoni	DESTINAZIONI D'USO NON AMMESSE		
<input type="checkbox"/>	rivestimento in legno	Le destinazioni non contemplate tra quelle ammissibili sono da intendersi come non ammissibili		
<input checked="" type="checkbox"/>	tetto in lamiera	ANNOTAZIONI		
<input type="checkbox"/>	tetto in tegole	Il muro è intonacato		
<input type="checkbox"/>	tetto in piode	INDICAZIONI		
<input type="checkbox"/>	tetto in cemento	TAVOLA		
PARTICOLARI PREGI ARCHITETTONICI		P.R.3.1/B		
<input type="checkbox"/>	fregi	PIANI		
<input type="checkbox"/>	edicole	2		
<input type="checkbox"/>	dipinti	AREA (mq)		
<input type="checkbox"/>	altro	74,03		
DOTAZIONE DI SERVIZI		ALTEZZA MEDIA (ml)		
<input type="checkbox"/>	acqua	-		
<input type="checkbox"/>	luce	VOLUME (mc)		
<input checked="" type="checkbox"/>	strada carrabile	-		
<input type="checkbox"/>	sentiero	-		

Fg 33 Mappale 77



PROVINCIA DI BRESCIA
Comune di Sonico
Foglio N:33

0 50 100 M
Scala 1:4.000

Proiezione GAUSS-BOGA Fuso Ovest di 6° Meridiano Centrale 9° Est - Greenwich

LENGHE ENRICALI

RIPRODOTTO DA A. BIANCHI NELLE 1987

FABBRICATO Fg 33 Mappale 77



PROSPETTO NORD



PROSPETTO EST



PROSPETTO SUD EST

Pianta piano primo

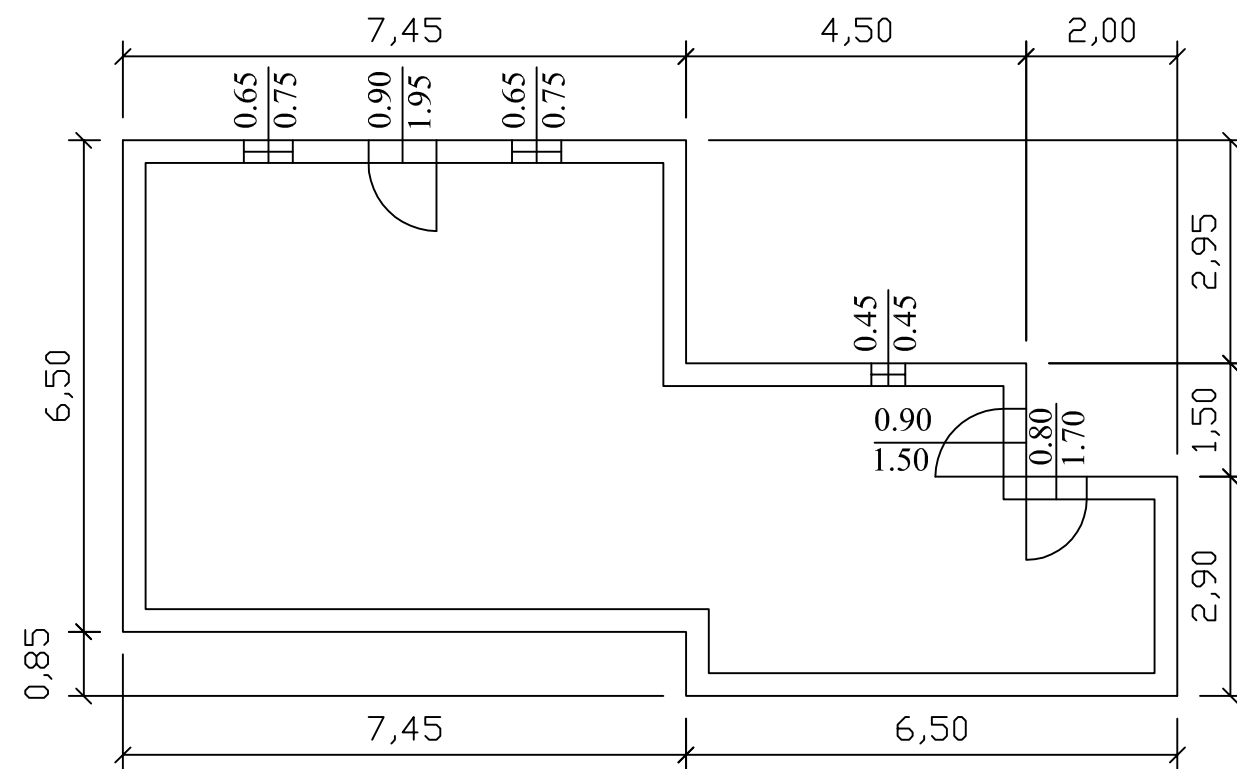

Pianta piano secondo

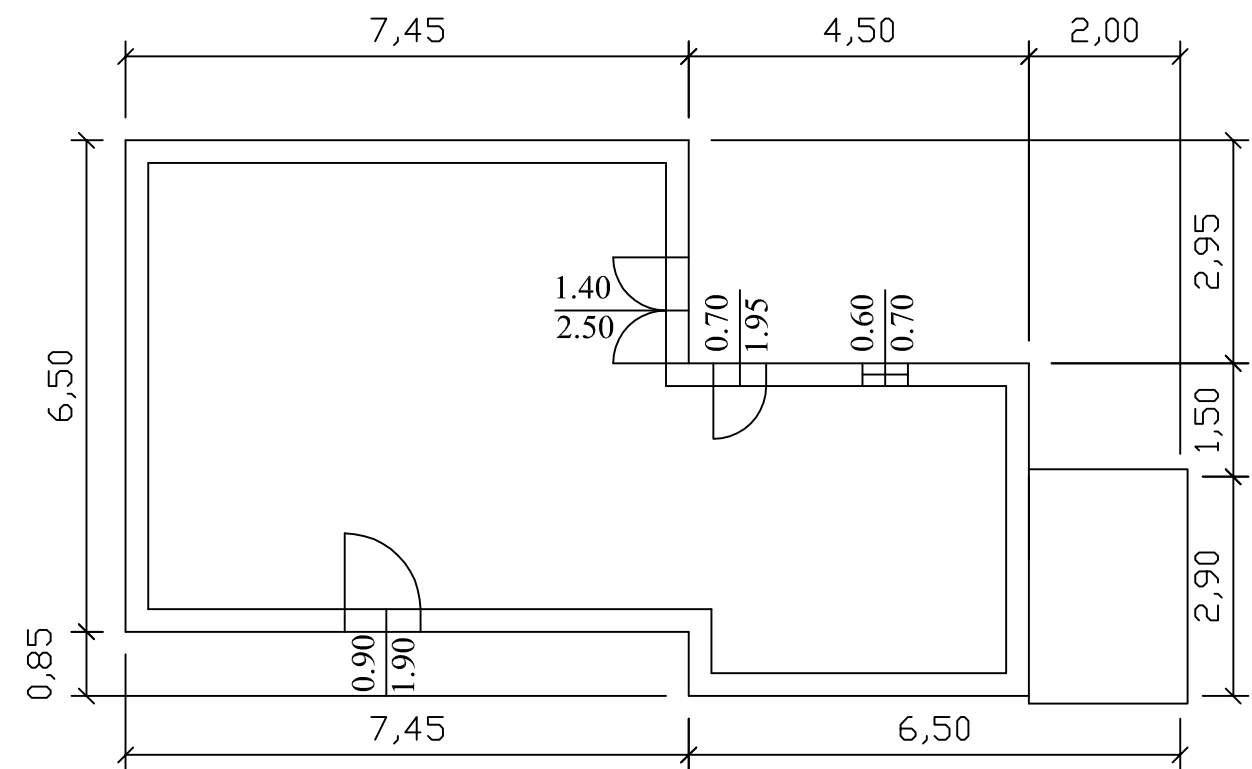

Prospetto nord

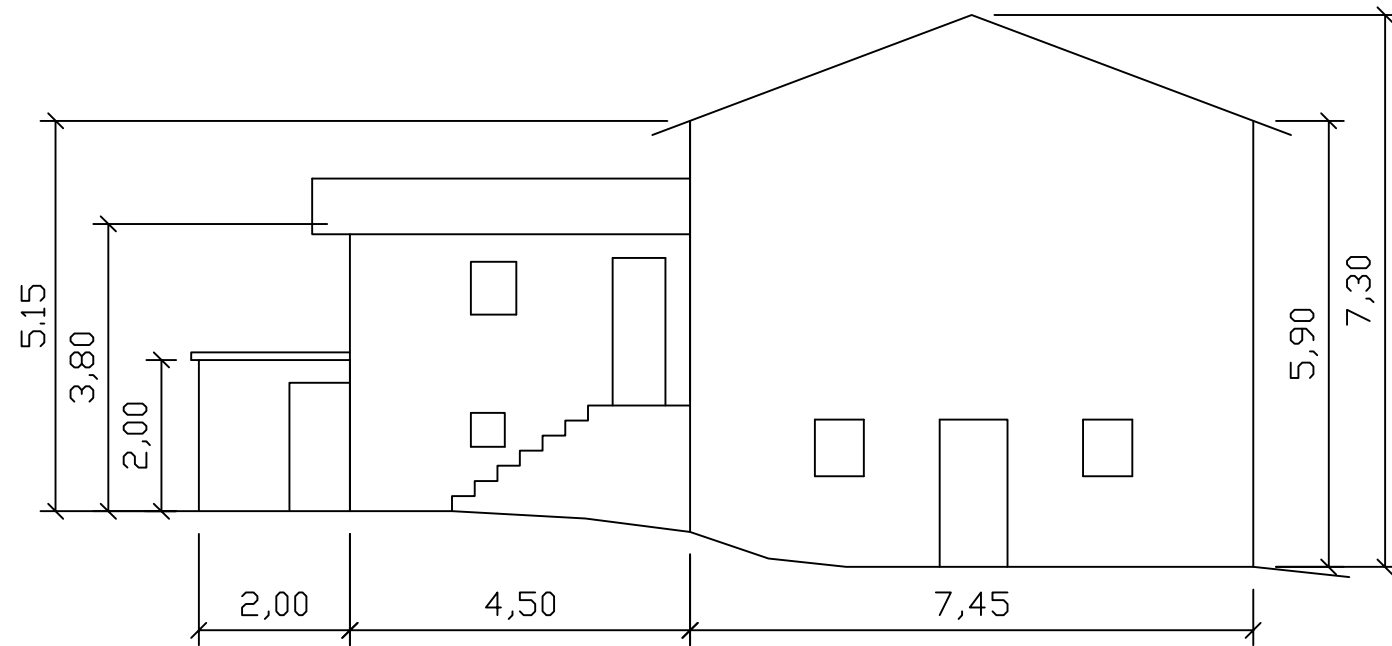

Prospetto est

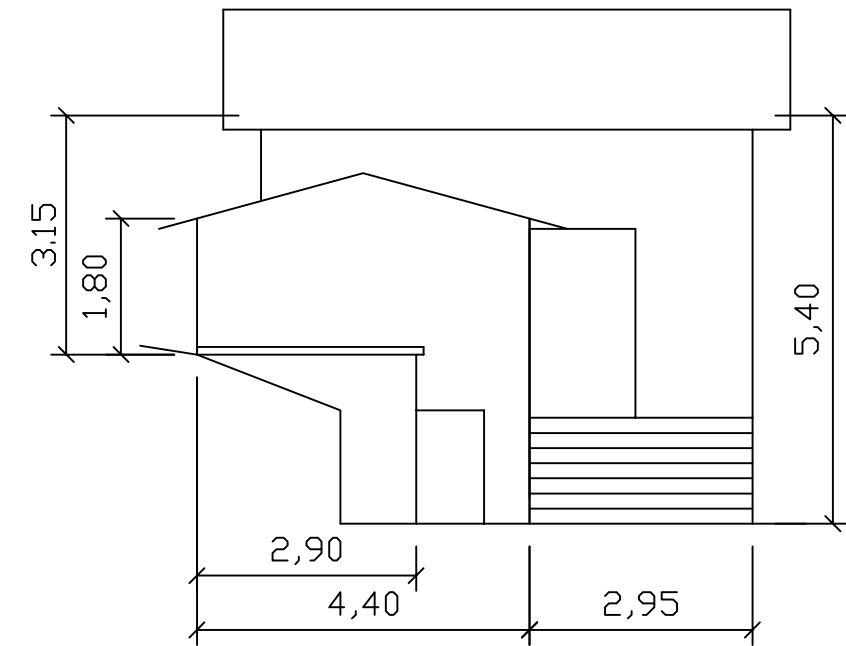

Prospetto sud

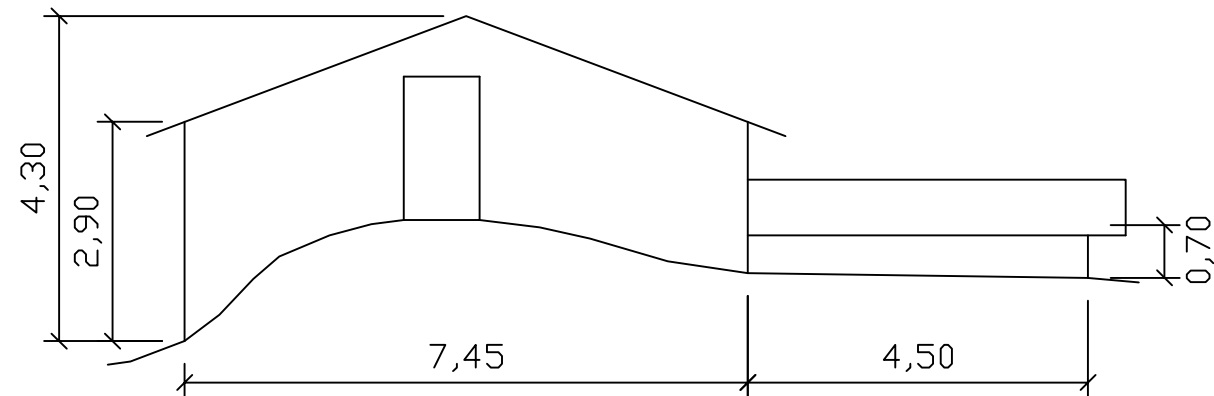

Prospetto ovest

