

Edifici in area agricola

Cod.163

Fg.33 Mapp.59

| ANALISI EDILIZIA | | ANALISI FUNZIONALE | | |
|-------------------------------------|--|--|----------------------------------|--|
| STATO DI CONSERVAZIONE | | DESTINAZIONE D'USO | | |
| EPOCA DI COSTRUZIONE | | P.T. | ALTRI | |
| <input type="checkbox"/> | pessimo | <input type="checkbox"/> | abitativa | |
| <input type="checkbox"/> | sufficiente | <input checked="" type="checkbox"/> | commerciale | |
| <input checked="" type="checkbox"/> | discreto | <input type="checkbox"/> | esercizi pubblici | |
| <input type="checkbox"/> | buono | <input checked="" type="checkbox"/> | servizi | |
| <input type="checkbox"/> | ottimo | <input type="checkbox"/> | direzionale | |
| UTILIZZABILITA' | | <input type="checkbox"/> | industriale | |
| <input type="checkbox"/> | nulla | <input type="checkbox"/> | artigianale | |
| <input type="checkbox"/> | eventuale | <input type="checkbox"/> | turistica | |
| <input type="checkbox"/> | possibile | <input type="checkbox"/> | infrastrutturale | |
| <input type="checkbox"/> | auspicabile | <input checked="" type="checkbox"/> | rurale | |
| <input checked="" type="checkbox"/> | certa | <input type="checkbox"/> | attrezzature | |
| GRADO DI ALTERAZIONE | | TIPOLOGIA DEGLI INTERVENTI EDILIZI AMMESSI | | |
| <input type="checkbox"/> | inalterato | INTERVENTI CONSERVATIVI | | |
| <input checked="" type="checkbox"/> | poco alterato | <input checked="" type="checkbox"/> | manutenzione ordinaria | |
| <input type="checkbox"/> | alterato | <input checked="" type="checkbox"/> | manutenzione straordinaria | |
| <input type="checkbox"/> | molto alterato | <input checked="" type="checkbox"/> | consolidamento strutturale | |
| RECUPERABILITA' | | <input checked="" type="checkbox"/> | adeguamento igienico tecnologico | |
| <input type="checkbox"/> | nulla | <input checked="" type="checkbox"/> | restauro | |
| <input type="checkbox"/> | possibile | INTERVENTI ADEGUATIVI | | |
| <input checked="" type="checkbox"/> | recuperato | <input checked="" type="checkbox"/> | conversione d'uso | |
| TIPOLOGIE EDILIZIE | | <input checked="" type="checkbox"/> | ristrutturazione | |
| <input type="checkbox"/> | edifici ecclesiastici | INTERVENTI MODIFICATIVI | | |
| <input type="checkbox"/> | castelli | <input checked="" type="checkbox"/> | incremento volumetrico | |
| <input type="checkbox"/> | palazzi e case padronali | <input type="checkbox"/> | ricostruzione | |
| <input type="checkbox"/> | rustici di palazzi o case padronali | <input checked="" type="checkbox"/> | ristrutturazione | |
| <input type="checkbox"/> | case a corte | <input checked="" type="checkbox"/> | cambio destinazione d'uso | |
| <input type="checkbox"/> | rustici di case a corte | <input type="checkbox"/> | aumento unità immobiliare | |
| <input type="checkbox"/> | tipologie diverse (fine '800 inizi '900) | <input type="checkbox"/> | nuova costruzione | |
| <input type="checkbox"/> | edilizia contemporanea | DESCRIZIONE | | |
| <input type="checkbox"/> | fabbricati per attività produttive | All'interno del Parco Regionale dell'Adamello, vedi NTA del PTC del Parco | | |
| <input checked="" type="checkbox"/> | accessori alla residenza | PRESCRIZIONI | | |
| <input checked="" type="checkbox"/> | rustico | - Per imprenditore agricolo secondo L.R. 12/05 e s.m.i. da art. 59 a 62. - In caso contrario secondo scheda tecnica | | |
| MATERIALI DI FINITURA ESTERNI | | DESTINAZIONI D'USO AMMESSE | | |
| <input checked="" type="checkbox"/> | muratura in sassi | Residenziale, agriturismo, B&B | | |
| <input type="checkbox"/> | muratura in mattoni | DESTINAZIONI D'USO NON AMMESSE | | |
| <input type="checkbox"/> | rivestimento in legno | Le destinazioni non contemplate tra quelle ammissibili sono da intendersi come non ammissibili | | |
| <input checked="" type="checkbox"/> | tetto in lamiera | ANNOTAZIONI | | |
| <input type="checkbox"/> | tetto in tegole | Il muro è stato, in parte, intonacato | | |
| <input type="checkbox"/> | tetto in piode | INDICAZIONI | | |
| <input type="checkbox"/> | tetto in cemento | TAVOLA | | |
| PARTICOLARI PREGI ARCHITETTONICI | | P.R.3.1/B | | |
| <input type="checkbox"/> | fregi | PIANI | | |
| <input type="checkbox"/> | edicole | 2 | | |
| <input type="checkbox"/> | dipinti | AREA (mq) | | |
| <input type="checkbox"/> | altro | 79,65 | | |
| DOTAZIONE DI SERVIZI | | ALTEZZA MEDIA (ml) | | |
| <input type="checkbox"/> | acqua | - | | |
| <input type="checkbox"/> | luce | VOLUME (mc) | | |
| <input checked="" type="checkbox"/> | strada carrabile | - | | |
| <input type="checkbox"/> | sentiero | - | | |

Fg 33 Mappale 59

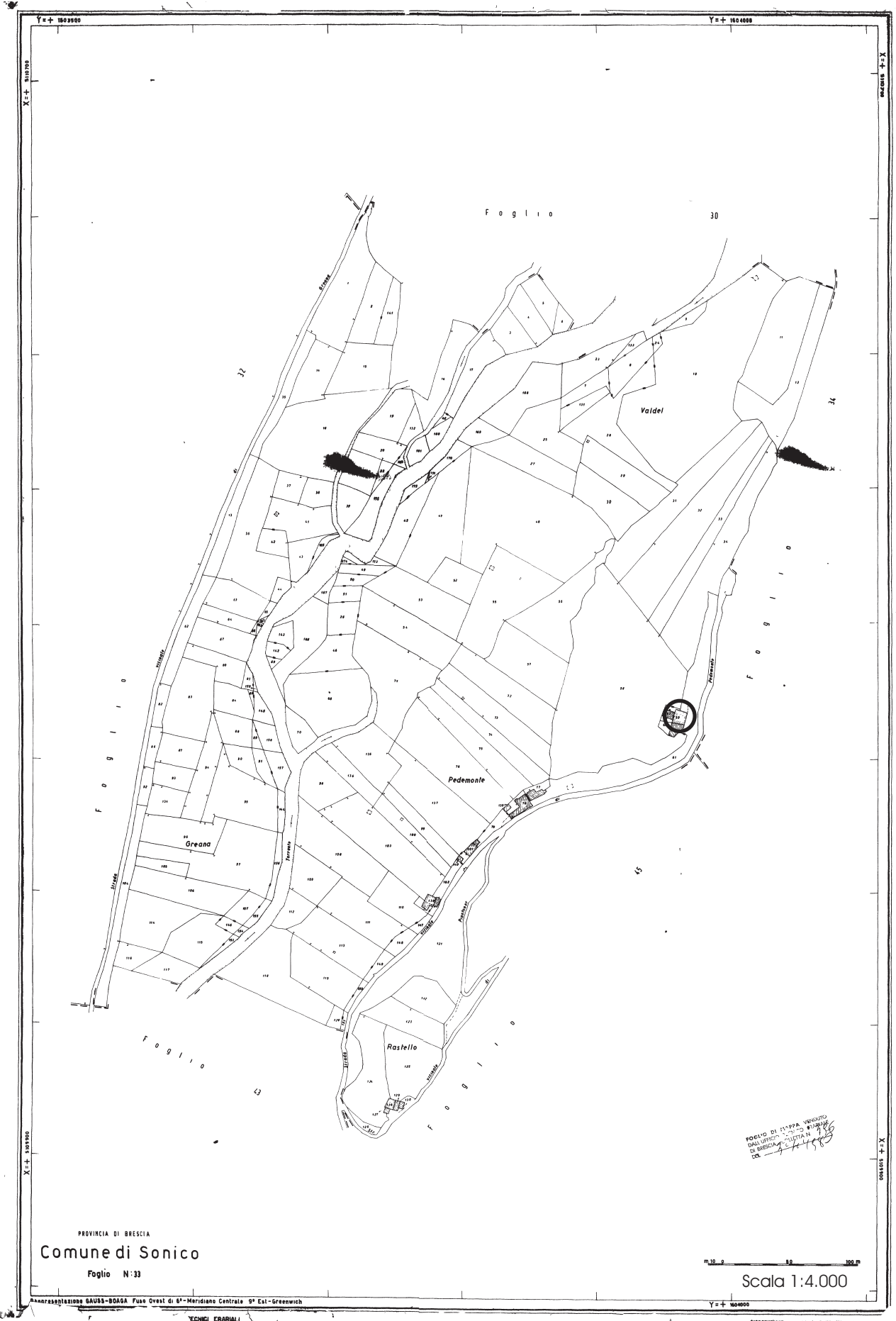

PROVINCIA DI BRESCIA
Comune di Sonico
Foglio N:33

0 50 100 M
Scala 1:4.000

PROIEZIONE GAUSS-BODAG Fuso Ovest di 6° Meridiano Centrale 9° Est-Greenwich

CENIGI ENRICALI

RIPODDI... 13 A ROMA BELLE 1940

FABBRICATO Fg 33 Mappale 59



PROSPETTO EST



PROSPETTO NORD



PROSPETTO OVEST

Prospetto est

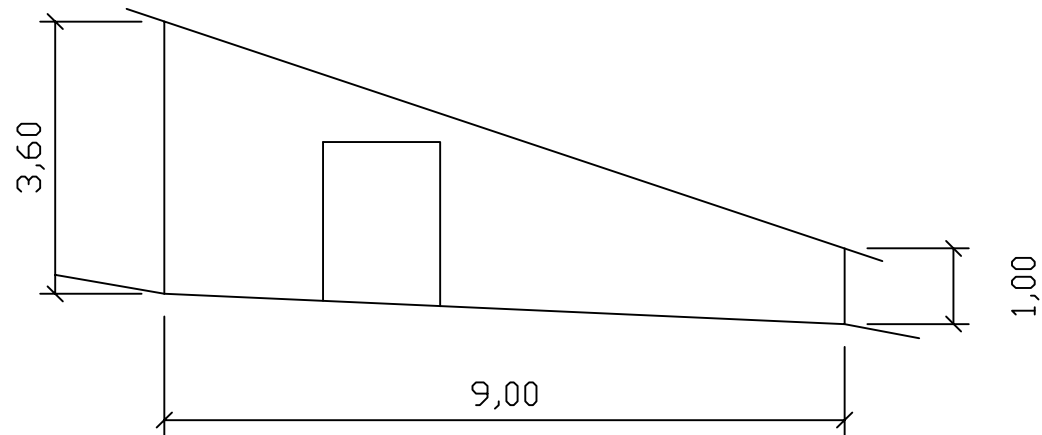

Prospetto ovest

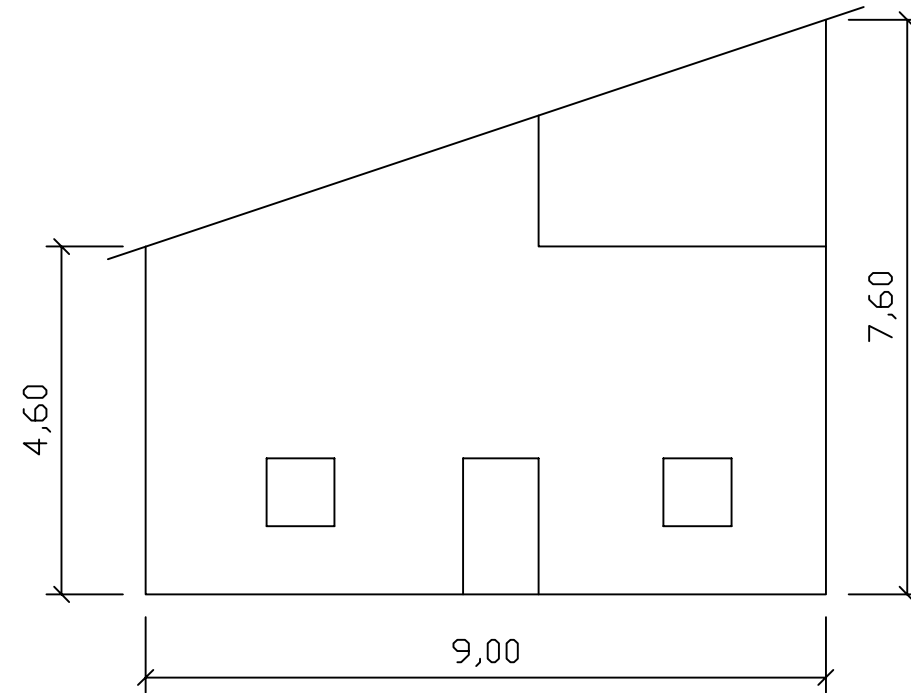

Prospetto sud



Prospetto nord

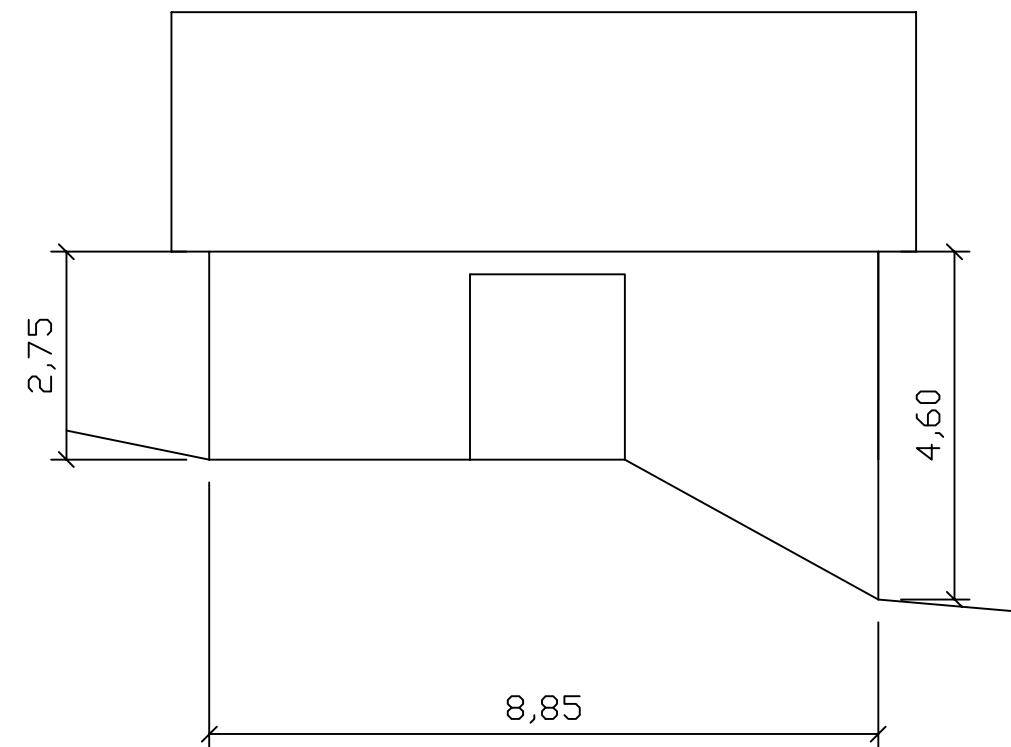

Pianta piano primo

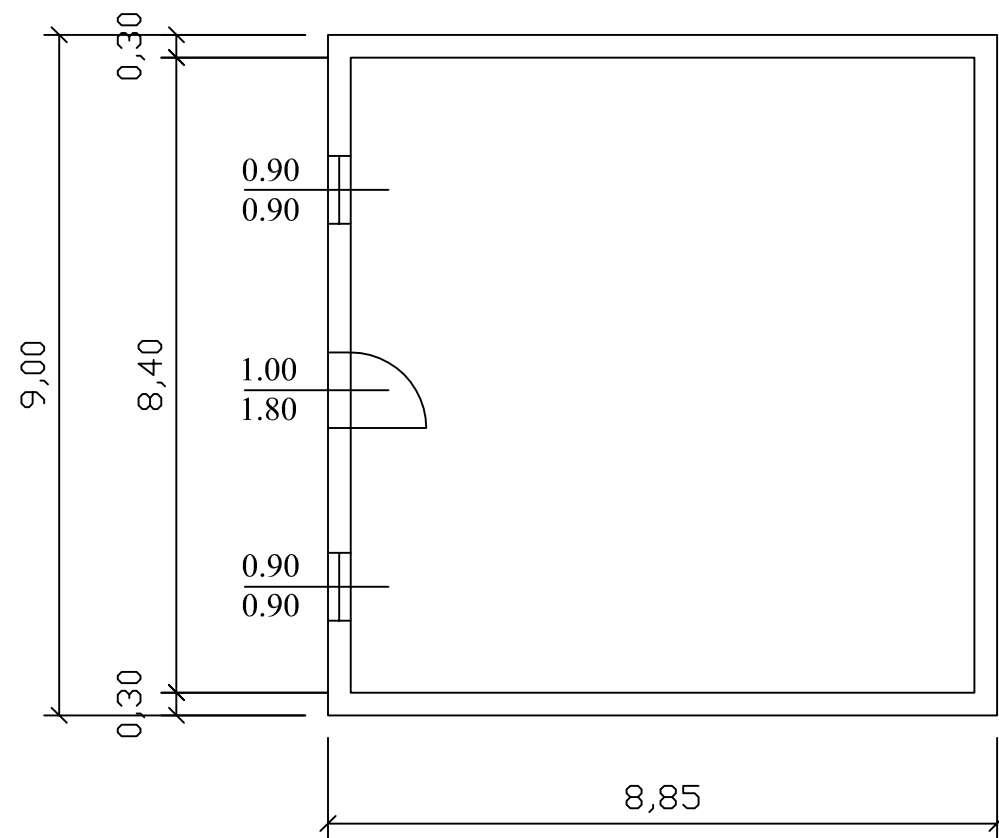

Pianta piano secondo

