

Edifici in area agricola

Cod.147

Fg.30 Mapp.134

ANALISI EDILIZIA		ANALISI FUNZIONALE		
STATO DI CONSERVAZIONE	EPOCA DI COSTRUZIONE	DESTINAZIONE D'USO	P.T.	ALTRI
<input type="checkbox"/> pessimo	<input type="checkbox"/> secolo scorso	abitativa	X	X
<input type="checkbox"/> sufficiente	<input type="checkbox"/> inizio secolo	commerciale		
<input type="checkbox"/> discreto	<input type="checkbox"/> recente	esercizi pubblici		
X buono	X ristrutturato	servizi		
<input type="checkbox"/> ottimo		direzionale		
UTILIZZABILITA'		industriale		
<input type="checkbox"/> nulla		artigianale		
<input type="checkbox"/> eventuale		turistica		
<input type="checkbox"/> possibile		infrastrutturale		
<input type="checkbox"/> auspicabile		rurale	X	
X certa		attrezzature		
GRADO DI ALTERAZIONE		TIPOLOGIA DEGLI INTERVENTI EDILIZI AMMESSI		
<input type="checkbox"/> inalterato		INTERVENTI CONSERVATIVI		
<input type="checkbox"/> poco alterato		X manutenzione ordinaria		
X alterato		X manutenzione straordinaria		
<input type="checkbox"/> molto alterato		X consolidamento strutturale		
RECUPERABILITA'		X adeguamento igienico tecnologico		
<input type="checkbox"/> nulla		X restauro		
<input type="checkbox"/> possibile		INTERVENTI ADEGUATIVI		
X recuperato		<input type="checkbox"/> conversione d'uso		
TIPOLOGIE EDILIZIE		<input type="checkbox"/> ristrutturazione		
<input type="checkbox"/> edifici ecclesiastici		INTERVENTI MODIFICATIVI		
<input type="checkbox"/> castelli		<input type="checkbox"/> incremento volumetrico		
<input type="checkbox"/> palazzi e case padronali		<input type="checkbox"/> ricostruzione		
<input type="checkbox"/> rustici di palazzi o case padronali		<input type="checkbox"/> ristrutturazione		
<input type="checkbox"/> case a corte		<input type="checkbox"/> cambio destinazione d'uso		
<input type="checkbox"/> rustici di case a corte		<input type="checkbox"/> aumento unità immobiliare		
<input type="checkbox"/> tipologie diverse (fine '800 inizi '900)		<input type="checkbox"/> nuova costuzione		
<input type="checkbox"/> edilizia contemporanea		DESCRIZIONE		
<input type="checkbox"/> fabbricati per attività produttive		Edificio che ricade in classe di fattibilità geologica 4 con gravi limitazioni		
<input type="checkbox"/> accessori alla residenza		All'interno del Parco Regionale dell'Adamello, vedi NTA del PTC del Parco		
X altro		PRESCRIZIONI		
MATERIALI DI FINITURA ESTERNI		- Per imprenditore agricolo secondo L.R. 12/05 e s.m.i. da art. 59 a 62.		
X muratura in sassi		- In caso contrario secondo scheda tecnica		
<input type="checkbox"/> muratura in mattoni		DESTINAZIONI D'USO AMMESSE		
<input type="checkbox"/> rivestimento in legno		Mantenere destinazione attuale senza possibilità di aumento del carico insediativo. Sono ammessi depositi, attrezzature agricole e rurali		
<input type="checkbox"/> tetto in lamiera		DESTINAZIONE D'USO NON AMMESSE		
X tetto in tegole		Le destinazioni non contemplate tra quelle ammissibili sono da intendersi come non ammissibili		
<input type="checkbox"/> tetto in piode		ANNOTAZIONI		
<input type="checkbox"/> rinzaffature		E' dotato di pannelli solari		
PARTICOLARI PREGI ARCHITETTONICI		INDICAZIONI		
<input type="checkbox"/> fregi		TAVOLA	P.R.3.1/B	
<input type="checkbox"/> edicole		PIANI	2	
<input type="checkbox"/> dipinti		AREA (mq)	50,91	
<input type="checkbox"/> altro		ALTEZZA MEDIA (ml)	-	
DOTAZIONE DI SERVIZI		VOLUME (mc)	-	
X acqua				
X luce				
X strada carrabile				
<input type="checkbox"/> sentiero				

Fg 30 Mappale 134



PROVINCIA DI BRESCIA
Comune di Sonico
Foglio N 30

[Handwritten signature]
CAPO UFFICIO
CATASTRO
SONICO

Scala 1:4.000

Rappresentazione CAUSS-BOAGA Fuso Ovest di 6°-Meridiano Centrale 9° Est-Greenwich

LEVATA ANNO 1981 DIPPON ANNO 1984

RIPRODUZIONE VITTATA A MEMO DELLE VIGENTI LEGGI

FABBRICATO Fg 30 Mappale 134



PROSPETTO EST



PROSPETTO OVEST



PROSPETTO SUD

Pianta piano primo

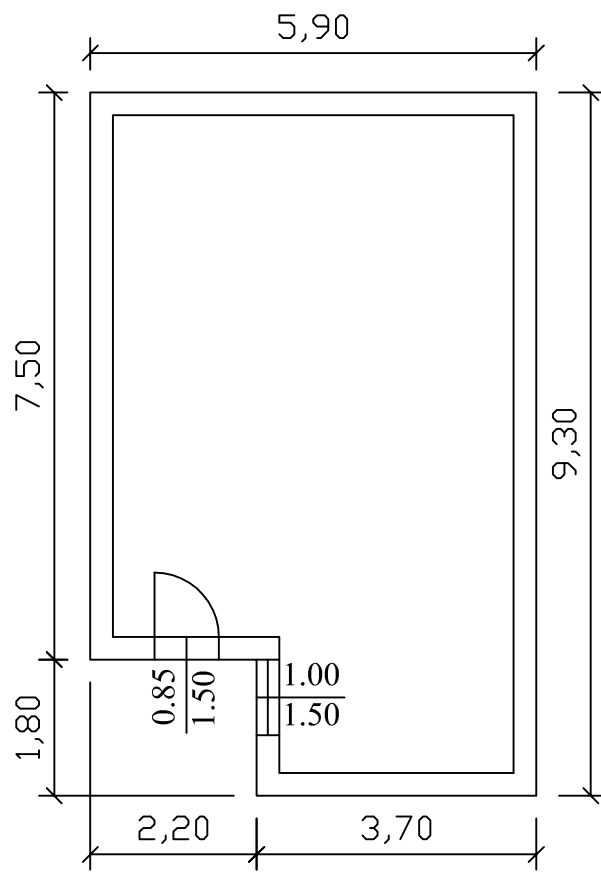

Pianta piano secondo

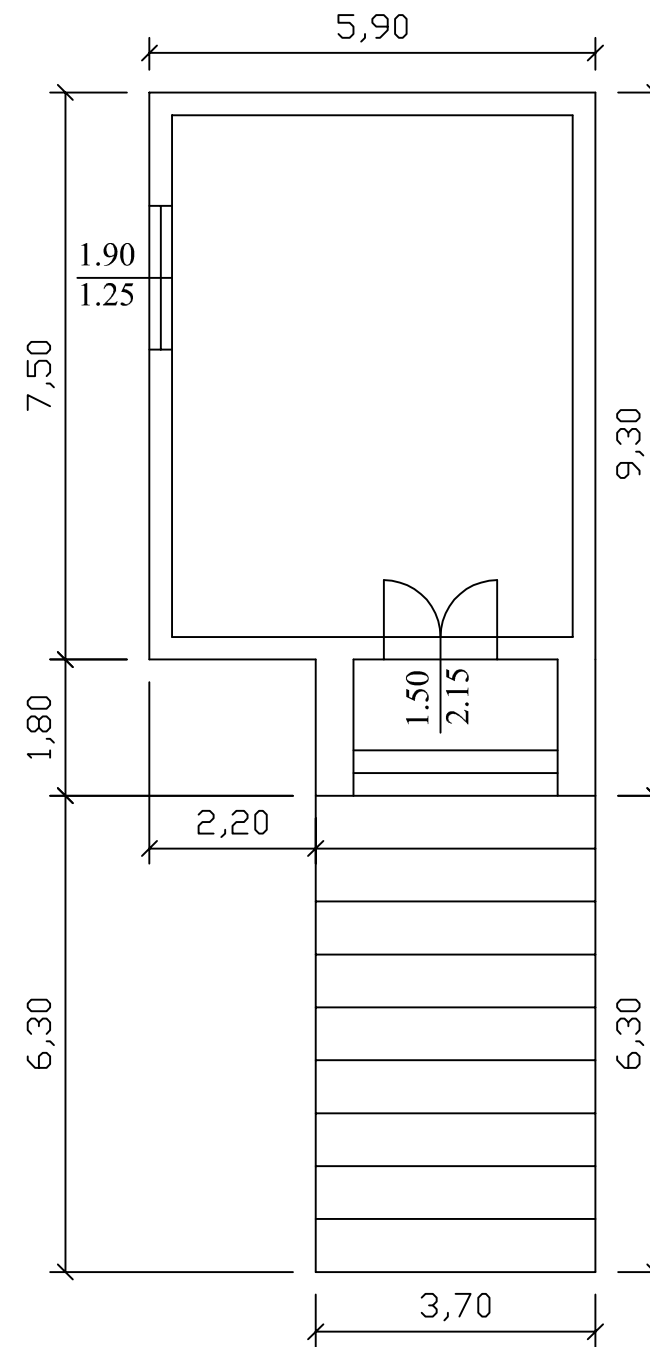

Prospetto nord

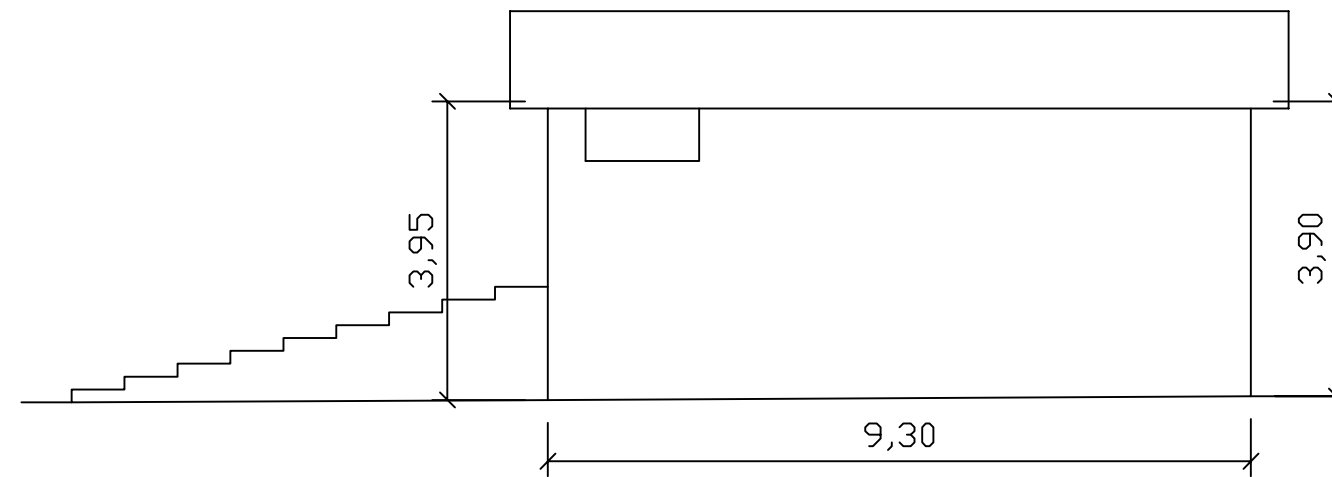

Prospetto sud

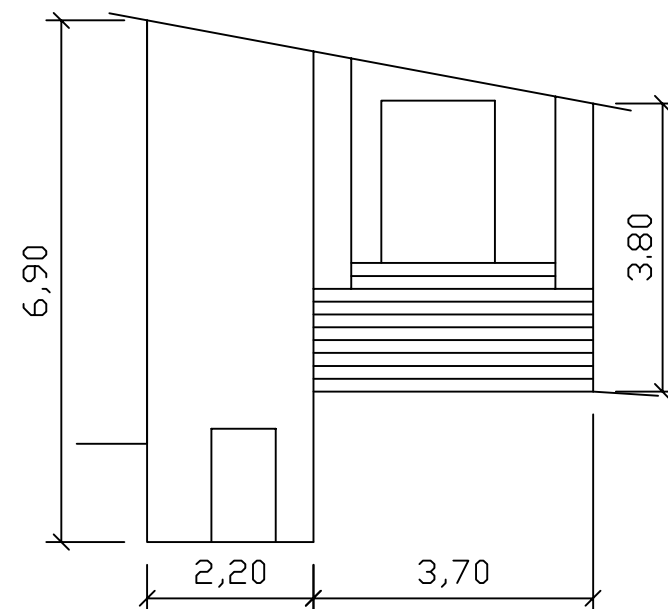

Prospetto ovest

