

Edifici in area agricola

Cod.142

Loc. Mollo

Fg.30 Mapp.75

ANALISI EDILIZIA		ANALISI FUNZIONALE		
STATO DI CONSERVAZIONE		DESTINAZIONE D'USO		
EPOCA DI COSTRUZIONE		P.T.	ALTRI	
	pessimo	<input checked="" type="checkbox"/>	abitativa	
<input checked="" type="checkbox"/>	sufficiente		commerciale	
	discreto		esercizi pubblici	
	buono		servizi	
	ottimo		direzionale	
UTILIZZABILITA'			industriale	
<input checked="" type="checkbox"/>	nulla		artigianale	
	eventuale		turistica	
	possibile		infrastrutturale	
	auspicabile		rurale	
	certa		attrezzature	
GRADO DI ALTERAZIONE		TIPOLOGIA DEGLI INTERVENTI EDILIZI AMMESSI		
	inalterato	INTERVENTI CONSERVATIVI		
<input checked="" type="checkbox"/>	poco alterato	<input checked="" type="checkbox"/>	manutenzione ordinaria	
	alterato	<input checked="" type="checkbox"/>	manutenzione straordinaria	
	molto alterato	<input checked="" type="checkbox"/>	consolidamento strutturale	
RECUPERABILITA'		<input checked="" type="checkbox"/>	adeguamento igienico tecnologico	
	nulla	<input checked="" type="checkbox"/>	restauro	
<input checked="" type="checkbox"/>	possibile	INTERVENTI ADEGUATIVI		
	recuperato	<input checked="" type="checkbox"/>	conversione d'uso	
TIPOLOGIE EDILIZIE		<input checked="" type="checkbox"/>	ristrutturazione	
	edifici ecclesiastici	INTERVENTI MODIFICATIVI		
	castelli	<input checked="" type="checkbox"/>	incremento volumetrico	
	palazzi e case padronali		ricostruzione	
	rustici di palazzi o case padronali	<input checked="" type="checkbox"/>	ristrutturazione	
	case a corte	<input checked="" type="checkbox"/>	cambio destinazione d'uso	
	rustici di case a corte		aumento unità immobiliare	
	tipologie diverse (fine '800 inizi '900)		nuova costruzione	
	edilizia contemporanea	DESCRIZIONE		
	fabbricati per attività produttive	PRESCRIZIONI		
	accessori alla residenza	- Per imprenditore agricolo secondo L.R. 12/05 e s.m.i. da art. 59 a 62.		
<input checked="" type="checkbox"/>	baite	- In caso contrario secondo scheda tecnica		
MATERIALI DI FINITURA ESTERNI		DESTINAZIONI D'USO AMMESSE		
<input checked="" type="checkbox"/>	muratura in sassi	Residenziale, agriturismo, B&B		
	muratura in mattoni	DESTINAZIONI D'USO NON AMMESSE		
	rivestimento in legno	Le destinazioni non contemplate tra quelle ammissibili sono da intendersi come non ammissibili		
<input checked="" type="checkbox"/>	tetto in lamiera	ANNOTAZIONI		
	tetto in tegole	INDICAZIONI		
	tetto in piode	TAVOLA		
	rinzaffature	P.R.3.1/B		
PARTICOLARI PREGI ARCHITETTONICI		PIANI		
	fregi	2		
	edicole	AREA (mq)		
	dipinti	114,08		
	altro	ALTEZZA MEDIA (ml)		
DOTAZIONE DI SERVIZI		-		
	acqua	VOLUME (mc)		
	luce	-		
<input checked="" type="checkbox"/>	strada carrabile			
	sentiero			

Fg 30 Mappale 75



PROVINCIA DI BRESCIA
Comune di Sonico
Foglio N 30

Scala 1:4.000

FABBRICATO Fg 30 Mappale 75



PROSPETTO EST



PROSPETTO NORD



PROSPETTO SUD OVEST

Fg 30 mappale 75 foglio 1

Scala 1:100

Pianta piano primo

Pianta piano secondo

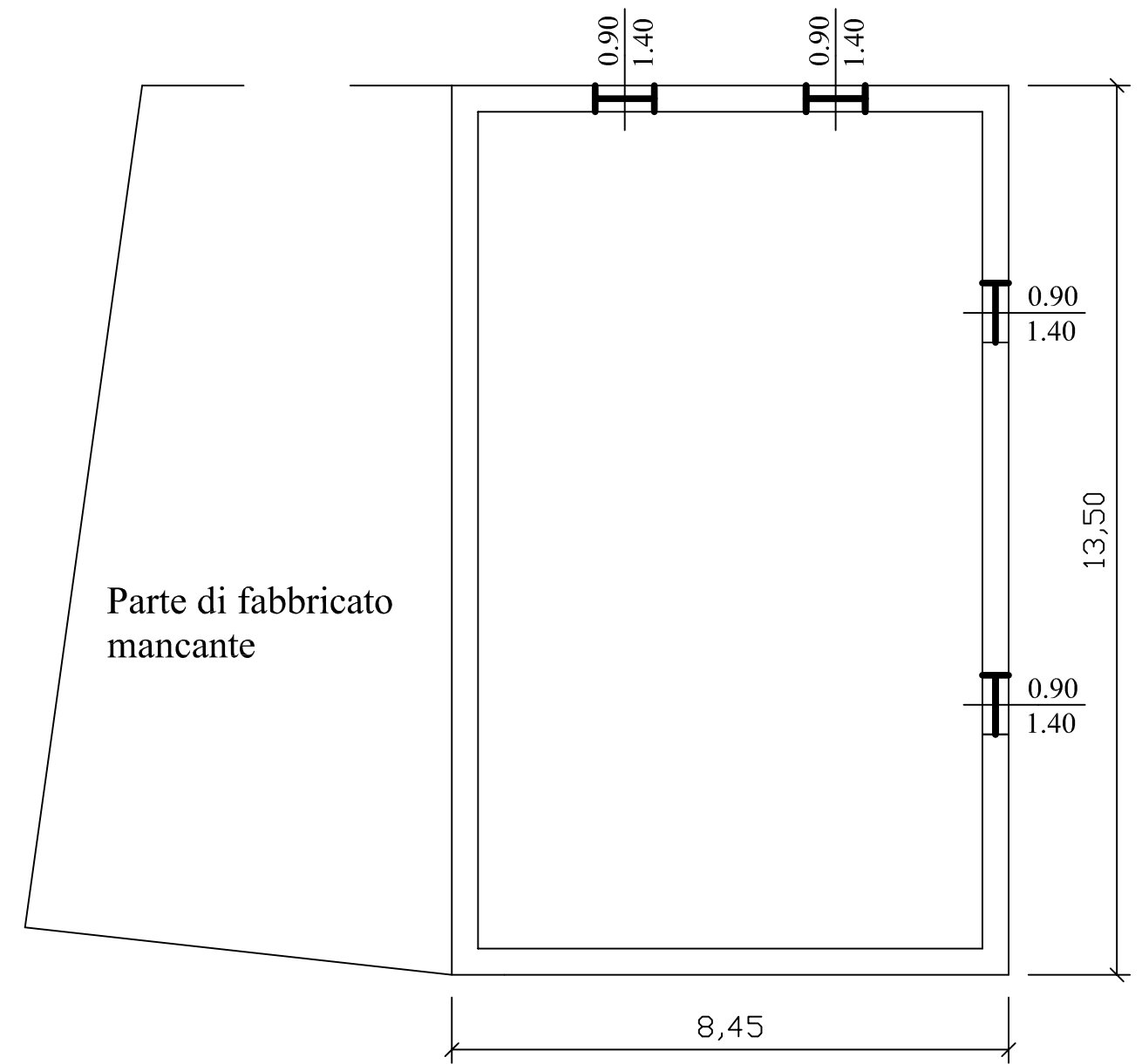
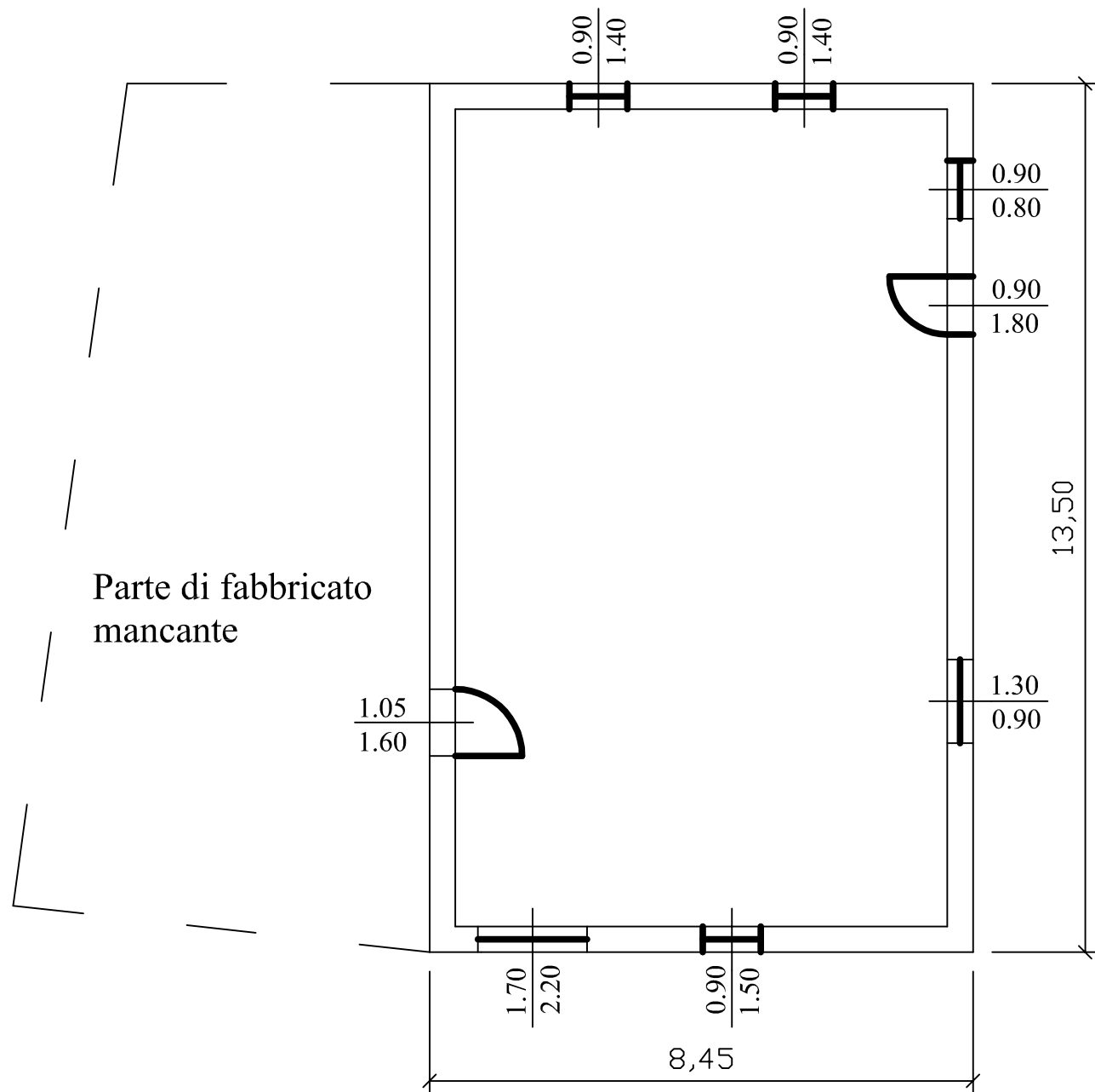

Prospetto nord

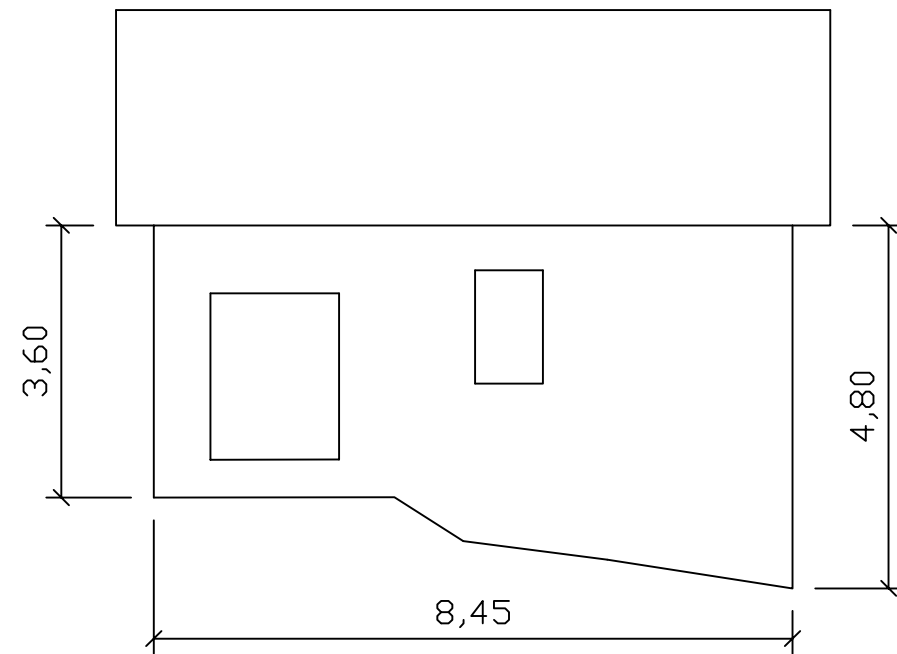

Prospetto est

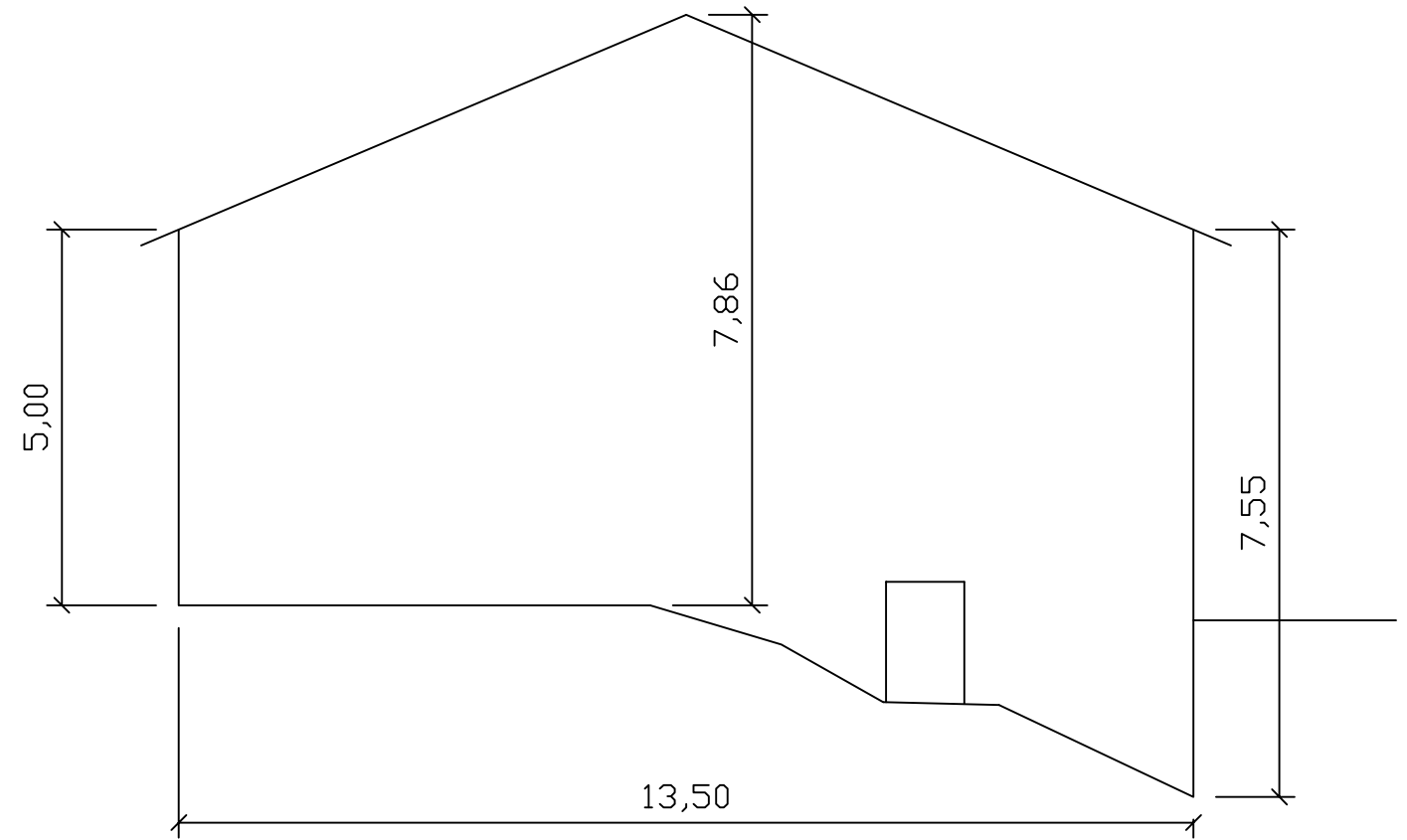

Prospetto sud

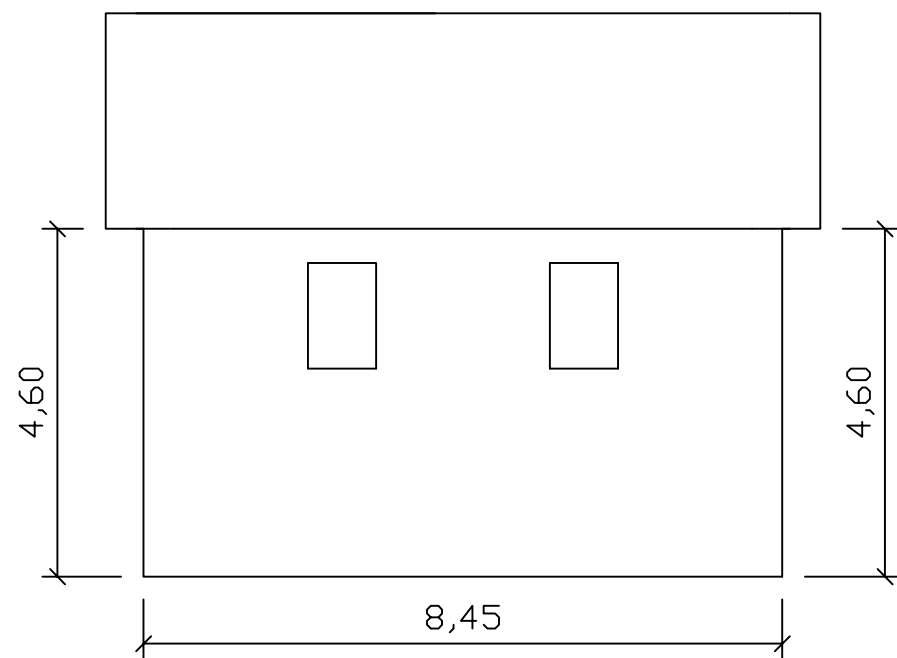

Prospetto ovest

