

Edifici in area agricola

Cod.141

Loc. Mollo

Fg.30 Mapp.65

ANALISI EDILIZIA		ANALISI FUNZIONALE		
STATO DI CONSERVAZIONE		DESTINAZIONE D'USO		
EPOCA DI COSTRUZIONE		P.T.	ALTRI	
<input type="checkbox"/>	pessimo			
<input type="checkbox"/>	sufficiente			
<input type="checkbox"/>	discreto	<input checked="" type="checkbox"/>		
<input checked="" type="checkbox"/>	buono			
<input type="checkbox"/>	ottimo			
UTILIZZABILITA'				
<input type="checkbox"/>	nulla			
<input type="checkbox"/>	eventuale			
<input type="checkbox"/>	possibile			
<input type="checkbox"/>	auspicabile			
<input checked="" type="checkbox"/>	certa			
GRADO DI ALTERAZIONE		TIPOLOGIA DEGLI INTERVENTI EDILIZI AMMESSI		
<input checked="" type="checkbox"/>	inalterato	INTERVENTI CONSERVATIVI		
<input type="checkbox"/>	poco alterato	<input checked="" type="checkbox"/>	manutenzione ordinaria	
<input type="checkbox"/>	alterato	<input checked="" type="checkbox"/>	manutenzione straordinaria	
<input type="checkbox"/>	molto alterato	<input checked="" type="checkbox"/>	consolidamento strutturale	
		<input checked="" type="checkbox"/>	adeguamento igienico tecnologico	
		<input checked="" type="checkbox"/>	restauro	
RECUPERABILITA'			INTERVENTI ADEGUATIVI	
<input type="checkbox"/>	nulla	<input checked="" type="checkbox"/>	conversione d'uso	
<input checked="" type="checkbox"/>	possibile	<input checked="" type="checkbox"/>	ristrutturazione	
<input type="checkbox"/>	recuperato		INTERVENTI MODIFICATIVI	
TIPOLOGIE EDILIZIE		<input checked="" type="checkbox"/>	incremento volumetrico	
<input type="checkbox"/>	edifici ecclesiastici		ricostruzione	
<input type="checkbox"/>	castelli	<input checked="" type="checkbox"/>	ristrutturazione	
<input type="checkbox"/>	palazzi e case padronali	<input checked="" type="checkbox"/>	cambio destinazione d'uso	
<input type="checkbox"/>	rustici di palazzi o case padronali		aumento unità immobiliare	
<input type="checkbox"/>	case a corte		nuova costruzione	
<input type="checkbox"/>	rustici di case a corte			
<input type="checkbox"/>	tipologie diverse (fine '800 inizi '900)			
<input checked="" type="checkbox"/>	edilizia contemporanea	DESCRIZIONE		
<input type="checkbox"/>	fabbricati per attività produttive			
<input type="checkbox"/>	accessori alla residenza			
<input type="checkbox"/>	baite			
MATERIALI DI FINITURA ESTERNI		PRESCRIZIONI		
<input type="checkbox"/>	muratura in sassi	- Per imprenditore agricolo secondo L.R. 12/05 e s.m.i. da art. 59 a 62.		
<input checked="" type="checkbox"/>	muratura in mattoni	- In caso contrario secondo scheda tecnica		
<input type="checkbox"/>	rivestimento in legno	DESTINAZIONI D'USO AMMESSE		
<input checked="" type="checkbox"/>	tetto in lamiera	Residenziale, agriturismo, B&B		
<input checked="" type="checkbox"/>	tetto in tegole	DESTINAZIONI D'USO NON AMMESSE		
<input type="checkbox"/>	tetto in piode	Le destinazioni non contemplate tra quelle ammissibili sono da intendersi come non ammissibili		
<input type="checkbox"/>	rinzaffature	ANNOTAZIONI		
PARTICOLARI PREGI ARCHITETTONICI		INDICAZIONI		
<input type="checkbox"/>	fregi	TAVOLA	P.R.3.1/B	
<input type="checkbox"/>	edicole	PIANI	3	
<input type="checkbox"/>	dipinti	AREA (mq)	66,75	
<input type="checkbox"/>	altro	ALTEZZA MEDIA (ml)	-	
DOTAZIONE DI SERVIZI		VOLUME (mc)	-	
<input checked="" type="checkbox"/>	acqua			
<input checked="" type="checkbox"/>	luce			
<input checked="" type="checkbox"/>	strada carrabile			
<input type="checkbox"/>	sentiero			

Fg 30 Mappale 65



PROVINCIA DI BRESCIA

Comune di Sonico
Foglio N 30

Scala 1:4.000

RAPPRESENTAZIONE CAUSS-BOAGA Fuso Orario di 6° Meridiano Centrale 9° Est-Greenwich

PUBBLICATA ANNO 1981 DISEGNO ANNO 1984

RIPRODUZIONE VIRTUATA A MEMORIA DELLE VIGENTI LEGGI

FABBRICATO Fg 30 Mappale 65



PROSPETTO EST



PROSPETTO OVEST



PROSPETTO SUD

Pianta piano primo

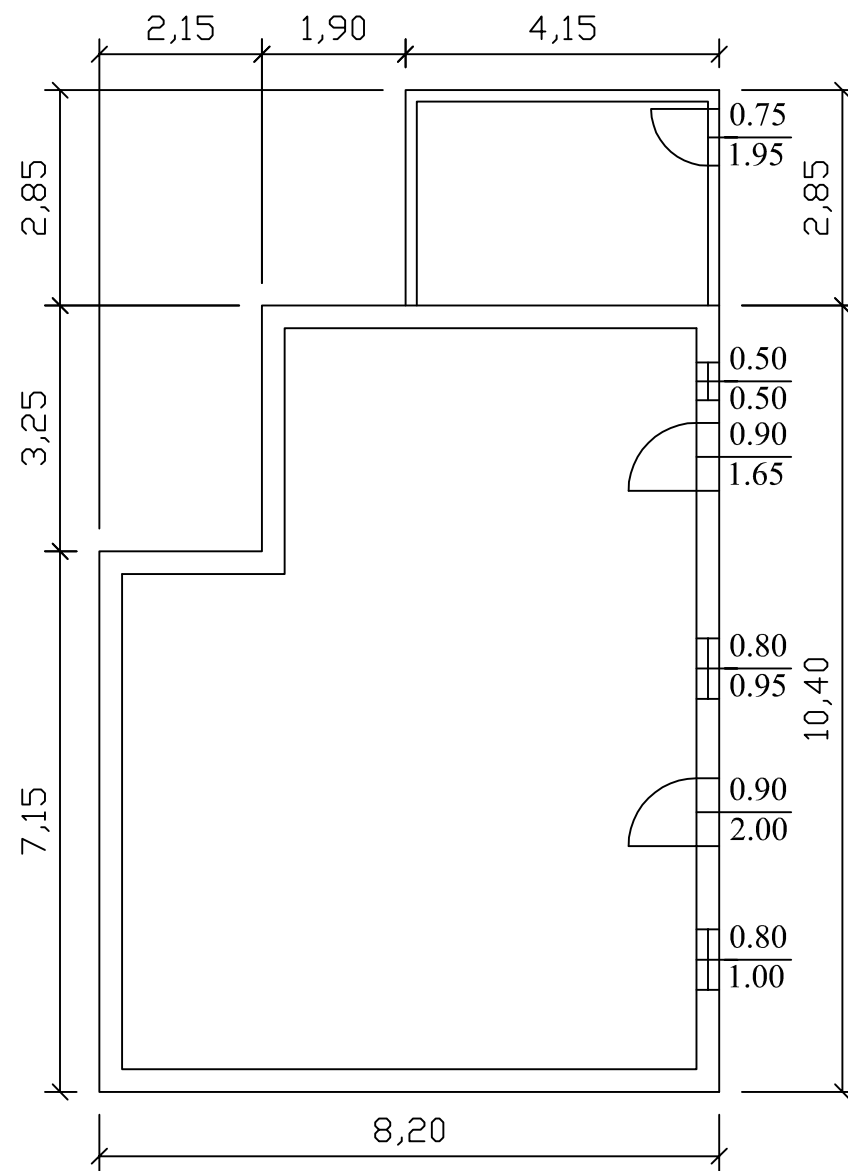

Pianta piano secondo

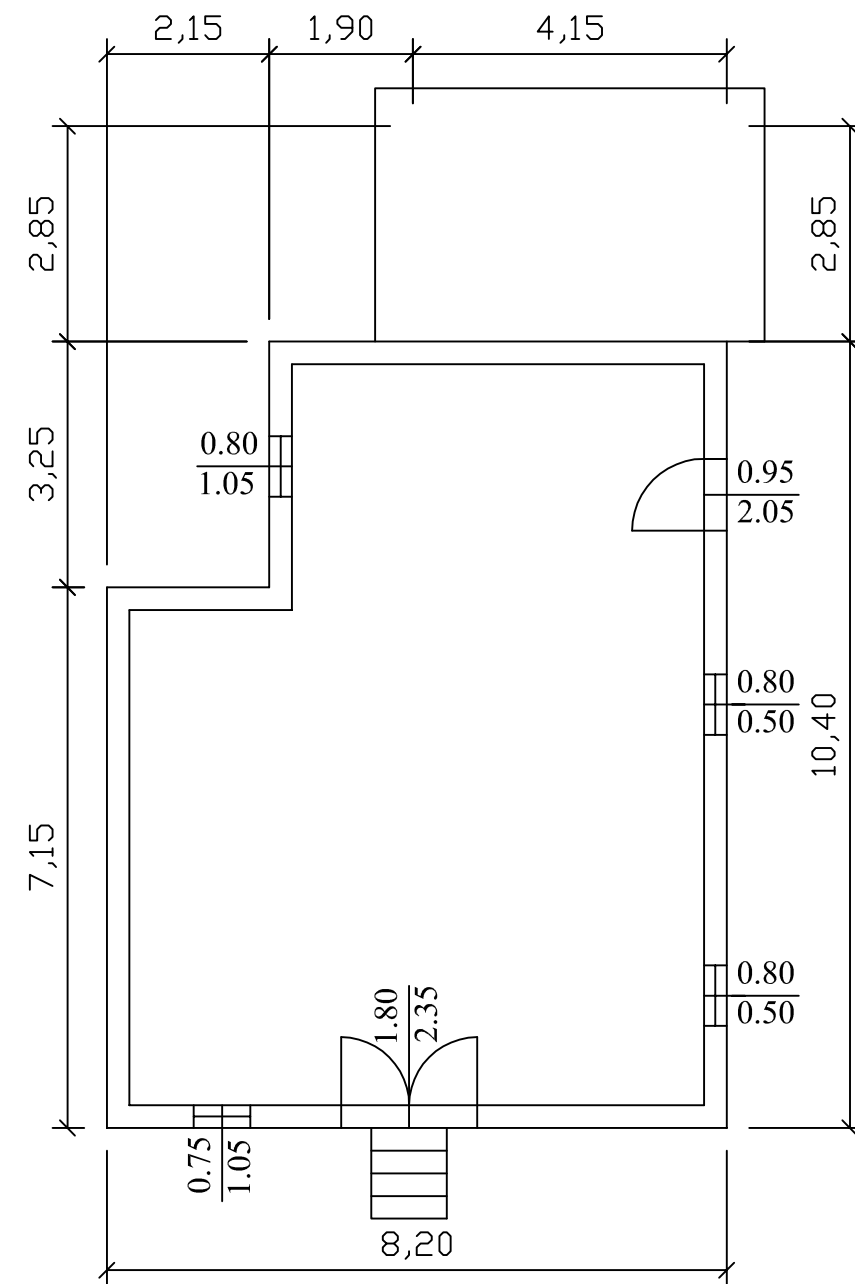

Prospetto nord

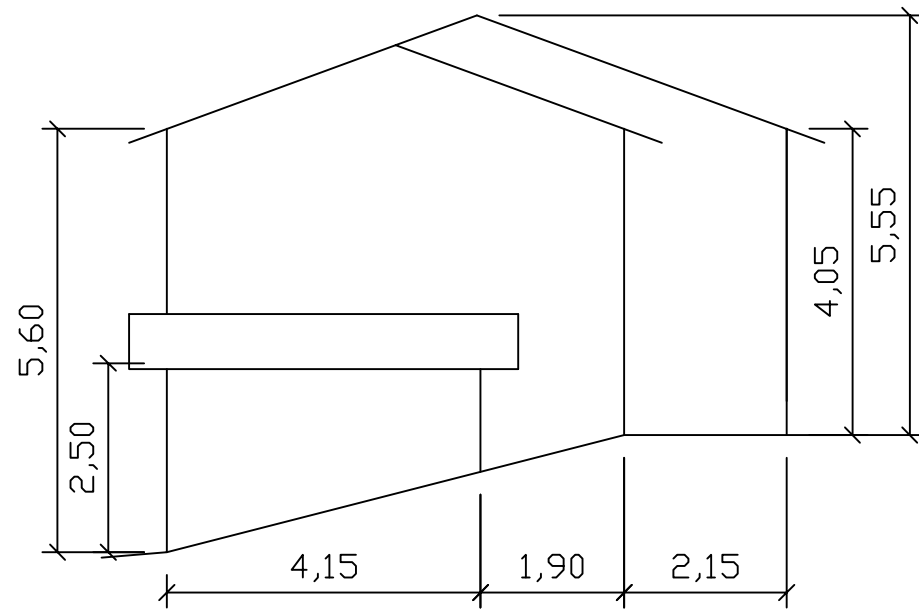

Prospetto est

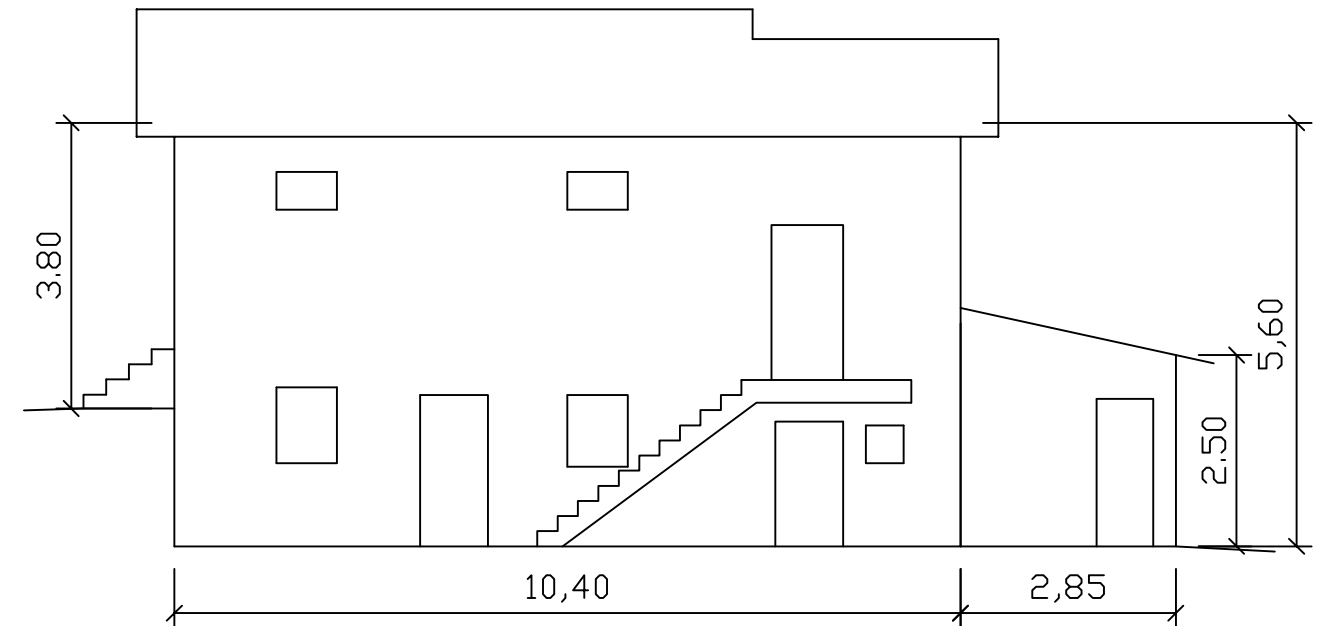

Prospetto sud

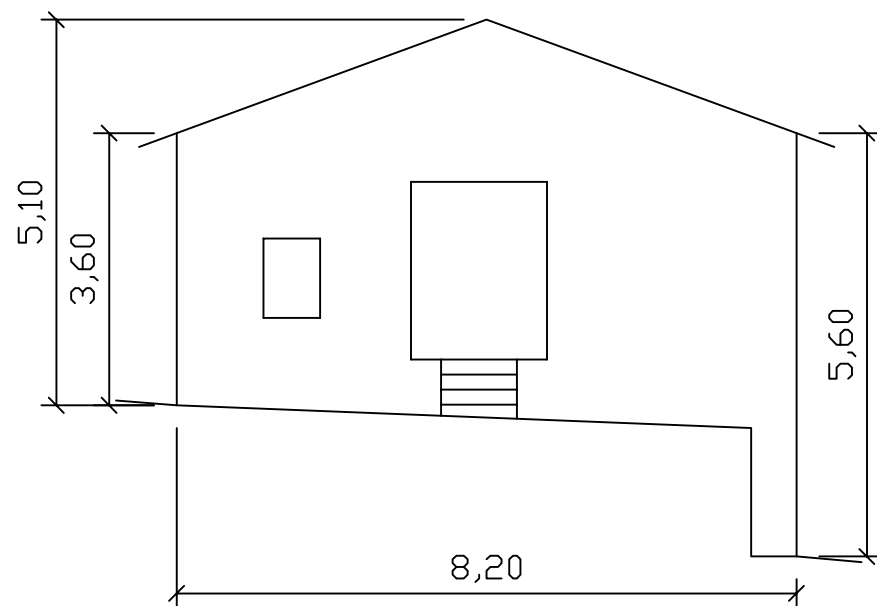

Prospetto ovest

