

Edifici in area agricola

Cod.133

Loc. Fregadè

Fg.30 Mapp.6

ANALISI EDILIZIA		ANALISI FUNZIONALE		
STATO DI CONSERVAZIONE	EPOCA DI COSTRUZIONE	DESTINAZIONE D'USO	P.T.	ALTRI
<input type="checkbox"/> pessimo	<input type="checkbox"/> secolo scorso	abitativa	X	X
<input type="checkbox"/> sufficiente	X inizio secolo	commerciale		
<input type="checkbox"/> discreto	<input type="checkbox"/> recente	esercizi pubblici		
X buono	<input type="checkbox"/> ristrutturato	servizi		
<input type="checkbox"/> ottimo		direzionale		
UTILIZZABILITA'		industriale		
<input type="checkbox"/> nulla		artigianale		
<input type="checkbox"/> eventuale		turistica		
<input type="checkbox"/> possibile		infrastrutturale		
<input type="checkbox"/> auspicabile		rurale		
X certa		attrezzature		
GRADO DI ALTERAZIONE		TIPOLOGIA DEGLI INTERVENTI EDILIZI AMMESSI		
<input type="checkbox"/> inalterato		INTERVENTI CONSERVATIVI		
X poco alterato		X	manutenzione ordinaria	
<input type="checkbox"/> alterato		X	manutenzione straordinaria	
<input type="checkbox"/> molto alterato		X	consolidamento strutturale	
RECUPERABILITA'		X	adeguamento igienico tecnologico	
<input type="checkbox"/> nulla		X	restauro	
<input type="checkbox"/> possibile		INTERVENTI ADEGUATIVI		
X recuperato		X	conversione d'uso	
TIPOLOGIE EDILIZIE		X	ristrutturazione	
<input type="checkbox"/> edifici ecclesiastici		INTERVENTI MODIFICATIVI		
<input type="checkbox"/> castelli		X	incremento volumetrico	
<input type="checkbox"/> palazzi e case padronali			ricostruzione	
<input type="checkbox"/> rustici di palazzi o case padronali		X	ristrutturazione	
<input type="checkbox"/> case a corte		X	cambio destinazione d'uso	
<input type="checkbox"/> rustici di case a corte			aumento unità immobiliare	
<input type="checkbox"/> tipologie diverse (fine '800 inizi '900)			nuova costruzione	
<input type="checkbox"/> edilizia contemporanea		DESCRIZIONE		
<input type="checkbox"/> fabbricati per attività produttive				
<input type="checkbox"/> accessori alla residenza		PRESCRIZIONI		
X altro				
MATERIALI DI FINITURA ESTERNI		DESTINAZIONI D'USO AMMESSE Residenziale, agriturismo, B&B		
X muratura in sassi				
<input type="checkbox"/> muratura in mattoni		DESTINAZIONI D'USO NON AMMESSE Le destinazioni non contemplate tra quelle ammissibili sono da intendersi come non ammissibili		
<input type="checkbox"/> rivestimento in legno				
X tetto in lamiera		ANNOTAZIONI		
<input type="checkbox"/> tetto in tegole				
<input type="checkbox"/> tetto in piode				
<input type="checkbox"/> rinzaffature				
PARTICOLARI PREGI ARCHITETTONICI		INDICAZIONI		
<input type="checkbox"/> fregi				
<input type="checkbox"/> edicole				
<input type="checkbox"/> dipinti				
<input type="checkbox"/> altro		TAVOLA	P.R.3.1/B	
DOTAZIONE DI SERVIZI		PIANI	2	
X acqua		AREA (mq)	39,49	
X luce		ALTEZZA MEDIA (ml)	-	
X strada carrabile		VOLUME (mc)	-	
<input type="checkbox"/> sentiero				

Fg 30 Mappale 6



130110 30

Y = + 1603200

Y = + 1604100

X = + 811000

X = + 811000

X = + 811000

X = + 811000

PROVINCIA DI BRESCIA
Comune di Sonico
Foglio N. 30

[Signature]
CAPO UFFICIO
CATASTRALE
SONICO

Scala 1:4.000

Y = + 1604100

Rappresentazione CAUSS-BOAGA Fuso Orario di 6° Meridiano Centrale 9° Est-Greenwich

IPVATA ANNO 1981 DIPPON ANNO 1984

RIPRODUZIONE VITTATA A MEMO DELLE VIGENTI LEGGI

FABBRICATO Fg 30 Mappale 6



PROSPETTO NORD



PROSPETTO OVEST



PROSPETTO SUD

Fg 30 mappale 6

Scala 1:100

Pianta piano primo

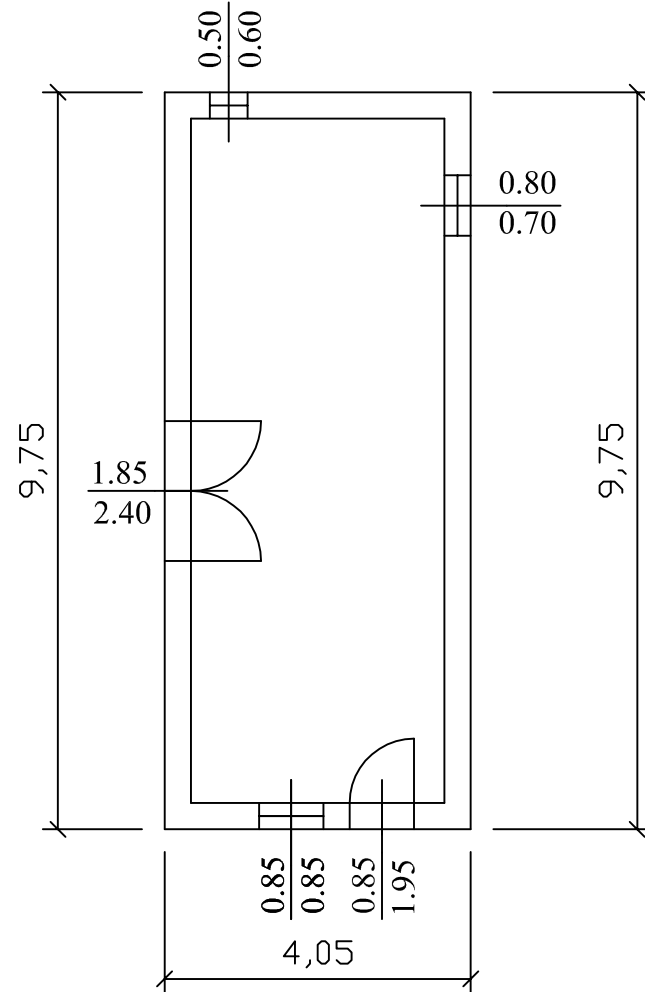

Pianta piano secondo

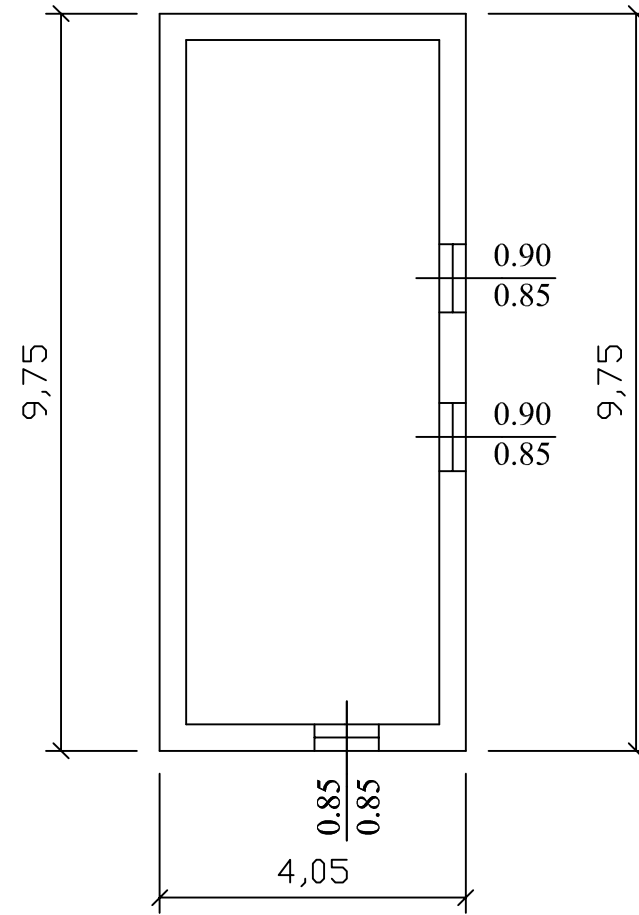

Prospetto est

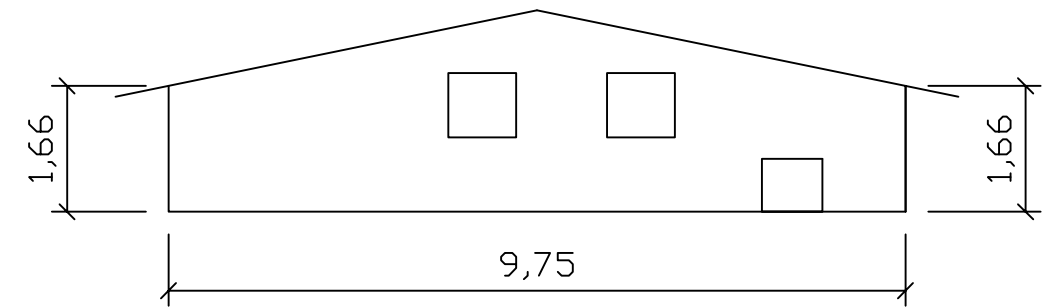

Prospetto sud

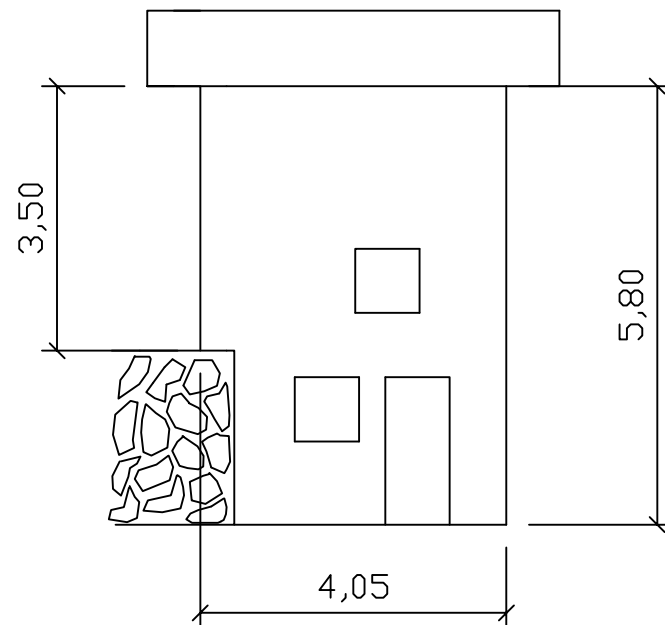

Prospetto nord

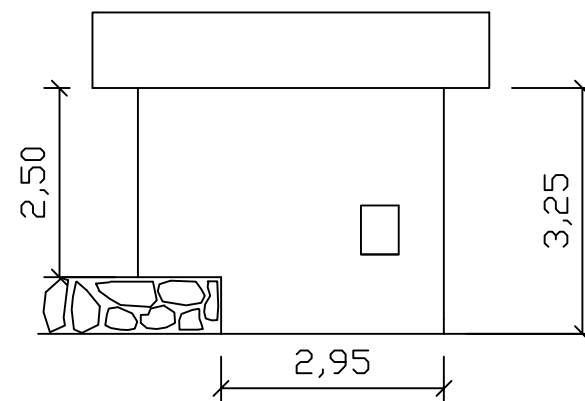

Prospetto ovest

