

Edifici in area agricola

Cod.132

Loc. Mollo

Fg.30 Mapp.5

ANALISI EDILIZIA		ANALISI FUNZIONALE		
STATO DI CONSERVAZIONE		DESTINAZIONE D'USO		
	peissimo	<input checked="" type="checkbox"/>	abitativa	P.T.
<input checked="" type="checkbox"/>	sufficiente		commerciale	ALTRI
	discreto		esercizi pubblici	
	buono		servizi	
	ottimo		direzionale	
UTILIZZABILITA'			industriale	
	nulla		artigianale	
	eventuale		turistica	
	possibile		infrastrutturale	
	auspicabile		rurale	<input checked="" type="checkbox"/>
<input checked="" type="checkbox"/>	certa		attrezzature	<input checked="" type="checkbox"/>
GRADO DI ALTERAZIONE		TIPOLOGIA DEGLI INTERVENTI EDILIZI AMMESSI		
<input checked="" type="checkbox"/>	inalterato	INTERVENTI CONSERVATIVI		
	poco alterato	<input checked="" type="checkbox"/>	manutenzione ordinaria	
	alterato	<input checked="" type="checkbox"/>	manutenzione straordinaria	
	molto alterato	<input checked="" type="checkbox"/>	consolidamento strutturale	
RECUPERABILITA'		<input checked="" type="checkbox"/>	adeguamento igienico tecnologico	
	nulla	<input checked="" type="checkbox"/>	restauro	
<input checked="" type="checkbox"/>	possibile	INTERVENTI ADEGUATIVI		
	recuperato	<input checked="" type="checkbox"/>	conversione d'uso	
TIPOLOGIE EDILIZIE		<input checked="" type="checkbox"/>	ristrutturazione	
	edifici ecclesiastici	INTERVENTI MODIFICATIVI		
	castelli	<input checked="" type="checkbox"/>	incremento volumetrico	
	palazzi e case padronali		ricostruzione	
	rustici di palazzi o case padronali	<input checked="" type="checkbox"/>	ristrutturazione	
	case a corte	<input checked="" type="checkbox"/>	cambio destinazione d'uso	
	rustici di case a corte		aumento unità immobiliare	
	tipologie diverse (fine '800 inizi '900)		nuova costruzione	
	edilizia contemporanea	DESCRIZIONE		
	fabbricati per attività produttive			
	accessori alla residenza			
<input checked="" type="checkbox"/>	baite			
MATERIALI DI FINITURA ESTERNI		PRESCRIZIONI		
<input checked="" type="checkbox"/>	muratura in sassi	- Per imprenditore agricolo secondo L.R. 12/05 e s.m.i. da art. 59 a 62.		
	muratura in mattoni	- In caso contrario secondo scheda tecnica		
	rivestimento in legno	DESTINAZIONI D'USO AMMESSE		
	tetto in lamiera	Residenziale, agriturismo, B&B		
	tetto in tegole	DESTINAZIONI D'USO NON AMMESSE		
<input checked="" type="checkbox"/>	tetto in piode	Le destinazioni non contemplate tra quelle ammissibili sono da intendersi come non ammissibili		
	rinzaffature	ANNOTAZIONI		
PARTICOLARI PREGI ARCHITETTONICI		Il piano terra è parzialmente ristrutturato		
	fregi	INDICAZIONI		
	edicole	TAVOLA		
	dipinti	P.R.3.1/B		
	altro	PIANI		
DOTAZIONE DI SERVIZI		AREA (mq)		
	acqua	34,56		
	luce	ALTEZZA MEDIA (ml)		
<input checked="" type="checkbox"/>	strada carrabile	-		
	sentiero	VOLUME (mc)		
		-		

Fg 30 Mappale 5



FABBRICATO Fg 30 Mappale 5



PROSPETTO EST



PROSPETTO NORD



PROSPETTO OVEST

Pianta piano primo

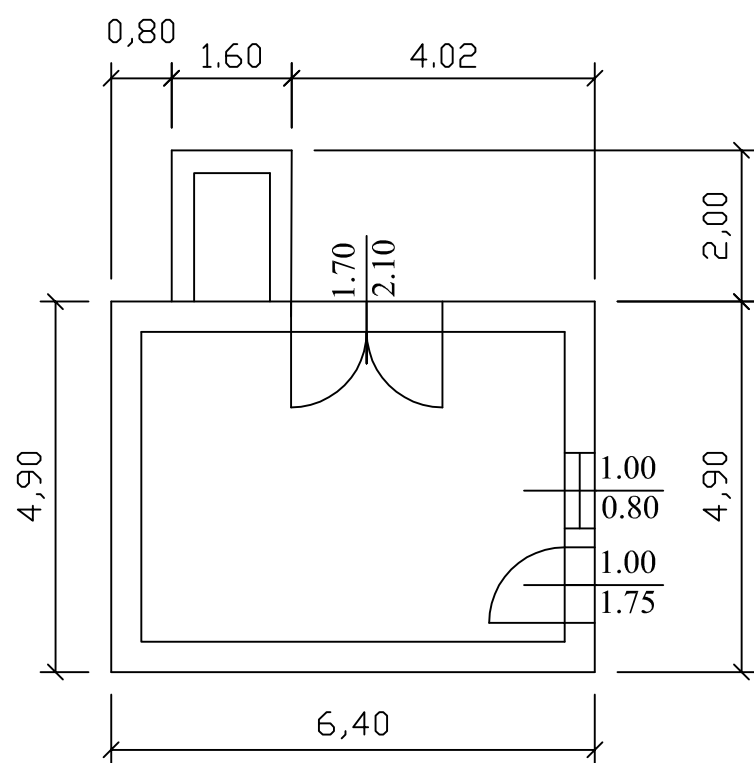

Pianta piano secondo

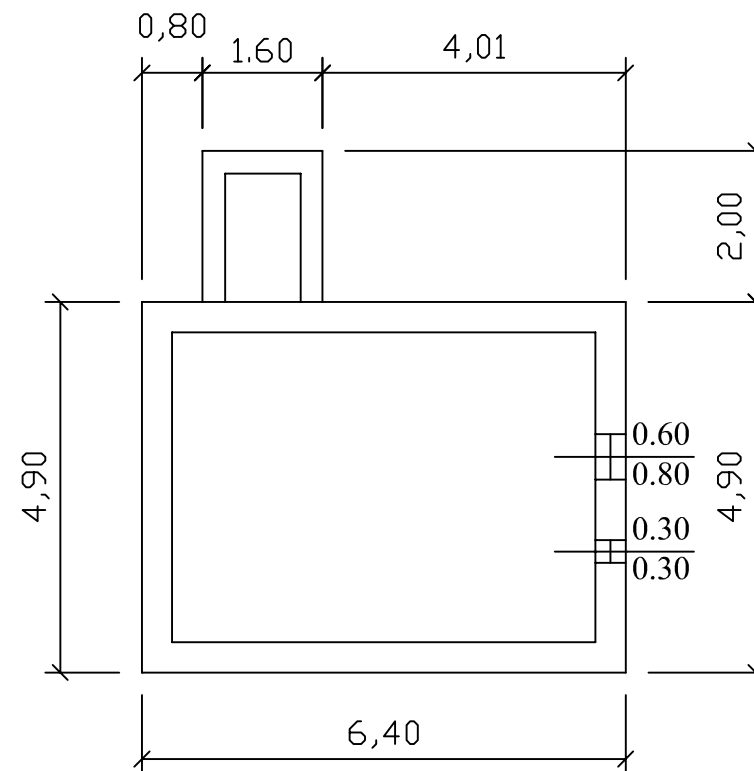

Prospetto sud

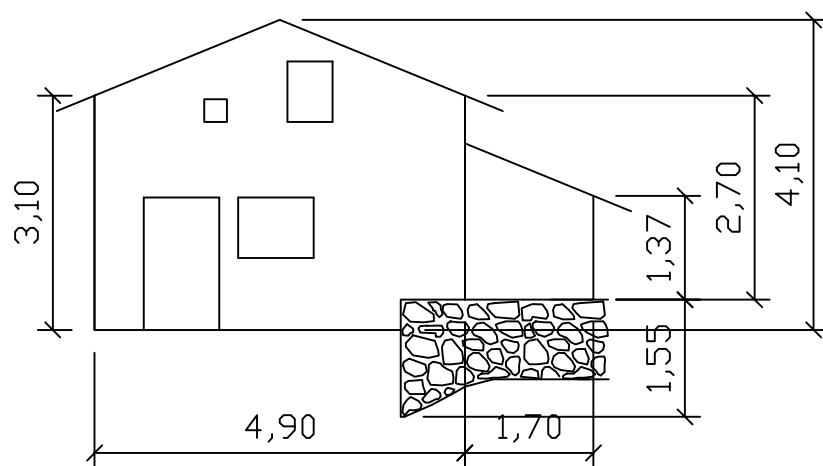

Prospetto nord

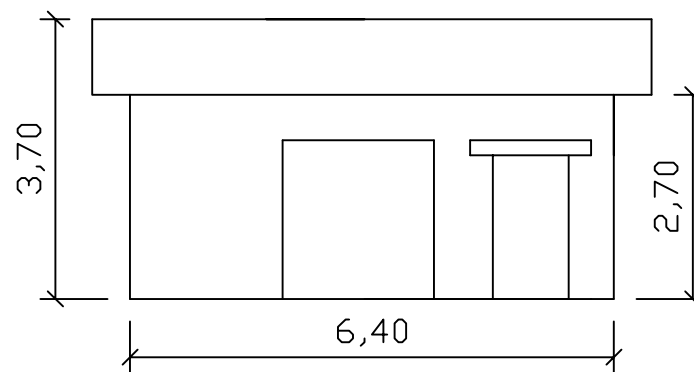

Prospetto ovest

