

Edifici in area agricola

Cod.130

Loc. Mollo

Fg.30 Fabb.C

| ANALISI EDILIZIA | | ANALISI FUNZIONALE | | |
|--|--|----------------------|---------------|--|
| STATO DI CONSERVAZIONE | | EPOCA DI COSTRUZIONE | | |
| | pessimo | | secolo scorso | |
| | sufficiente | | inizio secolo | |
| X | discreto | X | recente | |
| | buono | | ristrutturato | |
| | ottimo | | | |
| UTILIZZABILITA' | | | | |
| | nessuna | | | |
| | eventuale | | | |
| | possibile | | | |
| | auspicabile | | | |
| X | certa | | | |
| GRADO DI ALTERAZIONE | | | | |
| X | inalterato | | | |
| | poco alterato | | | |
| | alterato | | | |
| | molto alterato | | | |
| RECUPERABILITA' | | | | |
| | nessuna | | | |
| X | possibile | | | |
| | recuperato | | | |
| TIPOLOGIE EDILIZIE | | | | |
| | edifici ecclesiastici | | | |
| | castelli | | | |
| | palazzi e case padronali | | | |
| | rustici di palazzi o case padronali | | | |
| | case a corte | | | |
| | rustici di case a corte | | | |
| | tipologie diverse (fine '800 inizi '900) | | | |
| | edilizia contemporanea | | | |
| | fabbricati per attività produttive | | | |
| | accessori alla residenza | | | |
| X | baite | | | |
| MATERIALI DI FINITURA ESTERNI | | | | |
| | muratura in sassi | | | |
| X | muratura in mattoni | | | |
| | rivestimento in legno | | | |
| X | tetto in lamiera | | | |
| X | tetto in tegole | | | |
| | tetto in piode | | | |
| | rinzaffature | | | |
| PARTICOLARI PREGI ARCHITETTONICI | | | | |
| | fregi | | | |
| | edicole | | | |
| | dipinti | | | |
| | altro | | | |
| DOTAZIONE DI SERVIZI | | | | |
| X | acqua | | | |
| X | luce | | | |
| X | strada carrabile | | | |
| | sentiero | | | |
| TIPOLOGIA DEGLI INTERVENTI EDILIZI AMMESSI | | | | |
| INTERVENTI CONSERVATIVI | | | | |
| X | manutenzione ordinaria | | | |
| X | manutenzione straordinaria | | | |
| X | consolidamento strutturale | | | |
| X | adeguamento igienico tecnologico | | | |
| X | restauro | | | |
| INTERVENTI ADEGUATIVI | | | | |
| X | conversione d'uso | | | |
| X | ristrutturazione | | | |
| INTERVENTI MODIFICATIVI | | | | |
| X | incremento volumetrico | | | |
| | ricostruzione | | | |
| X | ristrutturazione | | | |
| X | cambio destinazione d'uso | | | |
| | aumento unità immobiliare | | | |
| | nuova costruzione | | | |
| DESCRIZIONE | | | | |
| PRESCRIZIONI | | | | |
| - Per imprenditore agricolo secondo L.R. 12/05 e s.m.i. da art. 59 a 62. | | | | |
| - In caso contrario secondo scheda tecnica | | | | |
| DESTINAZIONI D'USO AMMESSE | | | | |
| Residenziale, agriturismo, B&B | | | | |
| DESTINAZIONI D'USO NON AMMESSE | | | | |
| Le destinazioni non contemplate tra quelle ammissibili sono da intendersi come non ammissibili | | | | |
| ANNOTAZIONI | | | | |
| INDICAZIONI | | | | |
| TAVOLA | | P.R.3.1/B | | |
| PIANI | | 2 | | |
| AREA (mq) | | 55,55 | | |
| ALTEZZA MEDIA (ml) | | - | | |
| VOLUME (mc) | | - | | |

Fg 30 Fabbricato C



PROVINCIA DI BRESCIA
Comune di Sonico
Foglio N 30

Scala 1:4.000

Rappresentazione CAUSS-BOAGA Fuso Orsati di 6° Meridiano Centrale 9° Est-Greenwich

F. VATA ANNO 1981 DIPPON ANNO 1984

RIPRODUZIONE VITTATA A. MORO DELLE VIGENTI LEGGI

FABBRICATO C Fg 30



PROSPETTO NORD EST



PROSPETTO OVEST



PROSPETTO SUD

Fg 30 fabbricato C

Scala 1:100

Pianta piano primo

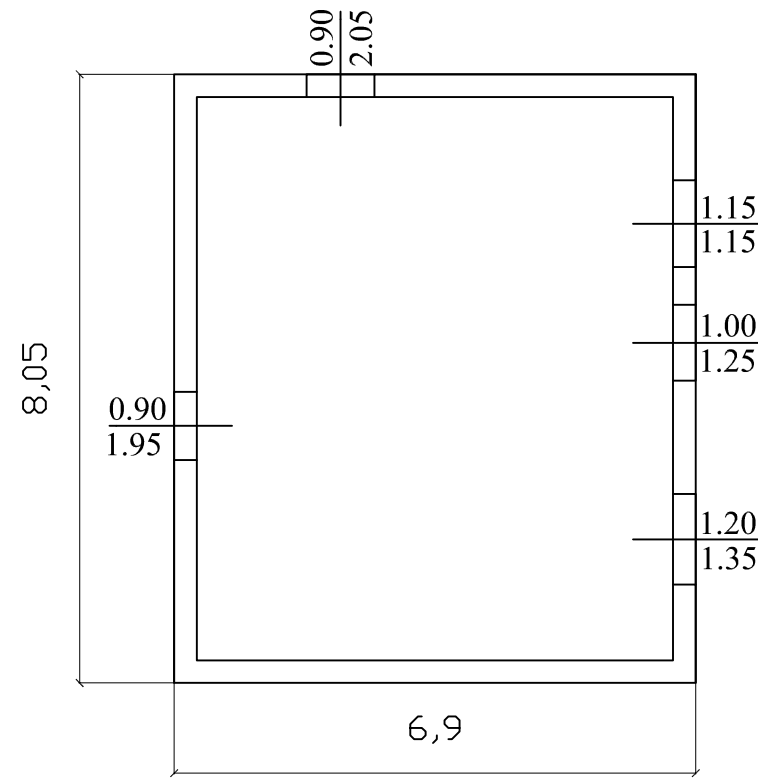

Pianta piano secondo

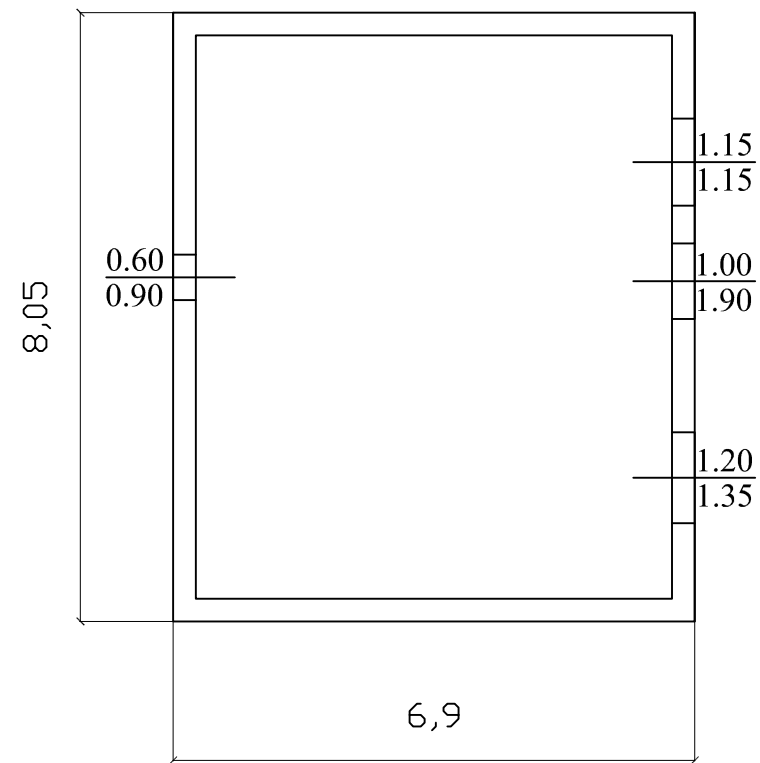

Prospetto est

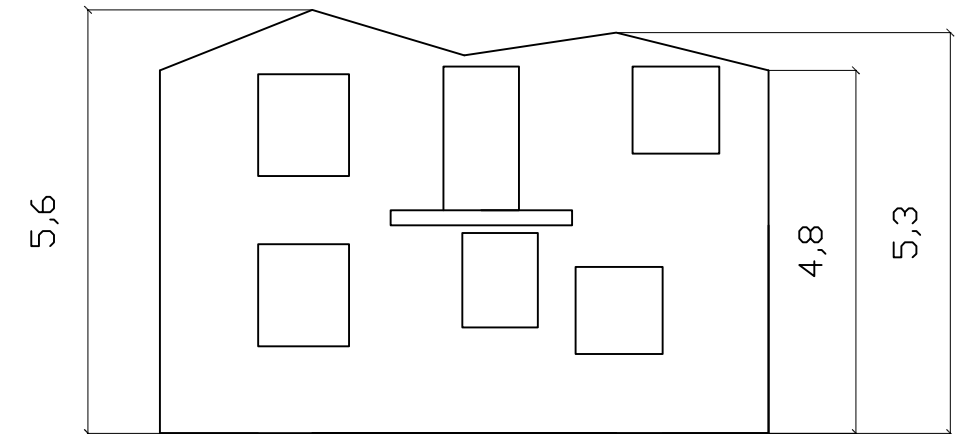

Prospetto sud

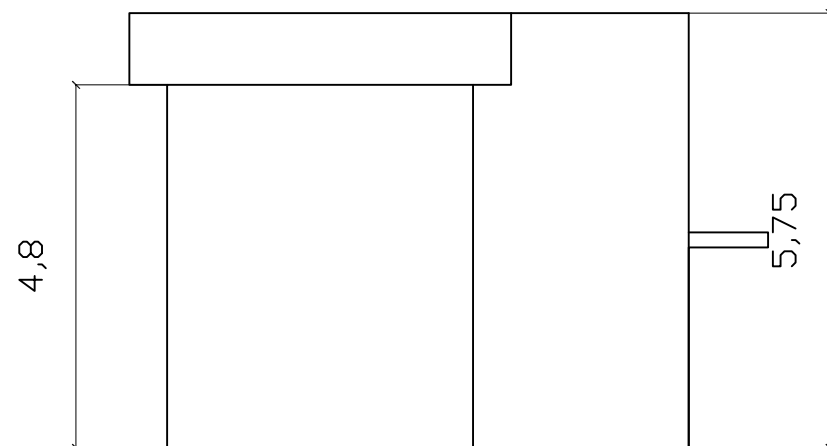

Prospetto nord

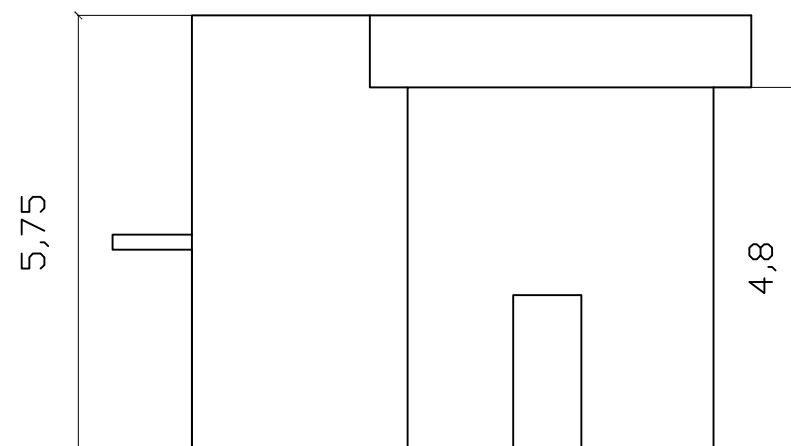

Prospetto ovest

