

Edifici in area agricola

Cod.11
Loc. Stablo di sopra
Fg.8 Mapp.36

Edifici in area agricola			
Cod.11	Loc. Stablo di sopra	Fg.8 Mapp.36	
ANALISI EDILIZIA		ANALISI FUNZIONALE	
STATO DI CONSERVAZIONE	EPOCA DI COSTRUZIONE	DESTINAZIONE D'USO	P.T. ALTRI
<input type="checkbox"/> pessimo	<input checked="" type="checkbox"/> secolo scorso	abitativa	
<input checked="" type="checkbox"/> sufficiente	<input type="checkbox"/> inizio secolo	commerciale	
<input type="checkbox"/> discreto	<input type="checkbox"/> recente	esercizi pubblici	
<input type="checkbox"/> buono	<input type="checkbox"/> ristrutturato	servizi	
<input type="checkbox"/> ottimo		direzionale	
UTILIZZABILITA'		industriale	
<input type="checkbox"/> nulla		artigianale	
<input type="checkbox"/> eventuale		turistica	
<input type="checkbox"/> possibile		infrastrutturale	
<input type="checkbox"/> auspicabile		rurale	X X
<input checked="" type="checkbox"/> certa		attrezzature	
GRADO DI ALTERAZIONE		TIPOLOGIA DEGLI INTERVENTI EDILIZI AMMESSI	
<input type="checkbox"/> inalterato		INTERVENTI CONSERVATIVI	
<input type="checkbox"/> poco alterato		<input checked="" type="checkbox"/> manutenzione ordinaria	
<input checked="" type="checkbox"/> alterato		<input checked="" type="checkbox"/> manutenzione straordinaria	
<input type="checkbox"/> molto alterato		<input checked="" type="checkbox"/> consolidamento strutturale	
RECUPERABILITA'		<input checked="" type="checkbox"/> adeguamento igienico tecnologico	
<input type="checkbox"/> nulla		<input checked="" type="checkbox"/> restauro	
<input checked="" type="checkbox"/> possibile		INTERVENTI ADEGUATIVI	
<input type="checkbox"/> recuperato		<input checked="" type="checkbox"/> conversione d'uso	
TIPOLOGIE EDILIZIE		<input checked="" type="checkbox"/> ristrutturazione	
<input type="checkbox"/> edifici ecclesiastici		INTERVENTI MODIFICATIVI	
<input type="checkbox"/> castelli		<input checked="" type="checkbox"/> incremento volumetrico	
<input type="checkbox"/> palazzi e case padronali		<input type="checkbox"/> ricostruzione	
<input type="checkbox"/> rustici di palazzi o case padronali		<input checked="" type="checkbox"/> ristrutturazione	
<input type="checkbox"/> case a corte		<input checked="" type="checkbox"/> cambio destinazione d'uso	
<input type="checkbox"/> rustici di case a corte		<input type="checkbox"/> aumento unità immobiliare	
<input type="checkbox"/> tipologie diverse (fine '800 inizi '900)		<input type="checkbox"/> nuova costuzione	
<input type="checkbox"/> edilizia contemporanea		DESCRIZIONE	
<input type="checkbox"/> fabbricati per attività produttive		All'interno del Parco Regionale dell'Adamello, vedi NTA del PTC del Parco. Una parte del fabbricato è un rudere, la muratura è in pessime condizioni	
<input type="checkbox"/> accessori alla residenza		PRESCRIZIONI	
<input checked="" type="checkbox"/> baite		- Per imprenditore agricolo secondo L.R. 12/05 e s.m.i. da art. 59 a 62. - In caso contrario secondo scheda tecnica	
MATERIALI DI FINITURA ESTERNI		DESTINAZIONI D'USO AMMESSE	
<input checked="" type="checkbox"/> muratura in sassi		Residenziale, agriturismo, B&B	
<input type="checkbox"/> muratura in mattoni		DESTINAZIONI D'USO NON AMMESSE	
<input type="checkbox"/> rivestimento in legno		Le destinazioni non contemplate tra quelle ammissibili sono da intendersi come non ammissibili	
<input checked="" type="checkbox"/> tetto in lamiera		ANNOTAZIONI	
<input type="checkbox"/> tetto in tegole		All'interno della Zona a Protezione Speciale (ZPS). Gli interventi edilizi, ad esclusione delle ordinaria manutenzione, sono sottoposti a Valutazione d'Incidenza ai sensi del D.P.R. 357/97 e D.G.R. 8/8/2003 e s.m.i.	
<input type="checkbox"/> tetto in piode		INDICAZIONI	
<input type="checkbox"/> rinzaffature		TAVOLA	P.R.3.1/A
PARTICOLARI PREGI ARCHITETTONICI		PIANI	2
<input type="checkbox"/> fregi		AREA (mq)	122,58
<input type="checkbox"/> edicole		ALTEZZA MEDIA (ml)	-
<input type="checkbox"/> dipinti		VOLUME (mc)	-
<input type="checkbox"/> altro		DOTAZIONE DI SERVIZI	
<input checked="" type="checkbox"/> acqua		<input checked="" type="checkbox"/> sentiero	
<input type="checkbox"/> luce			
<input type="checkbox"/> strada carrabile			

Fg 8 Mappale 36

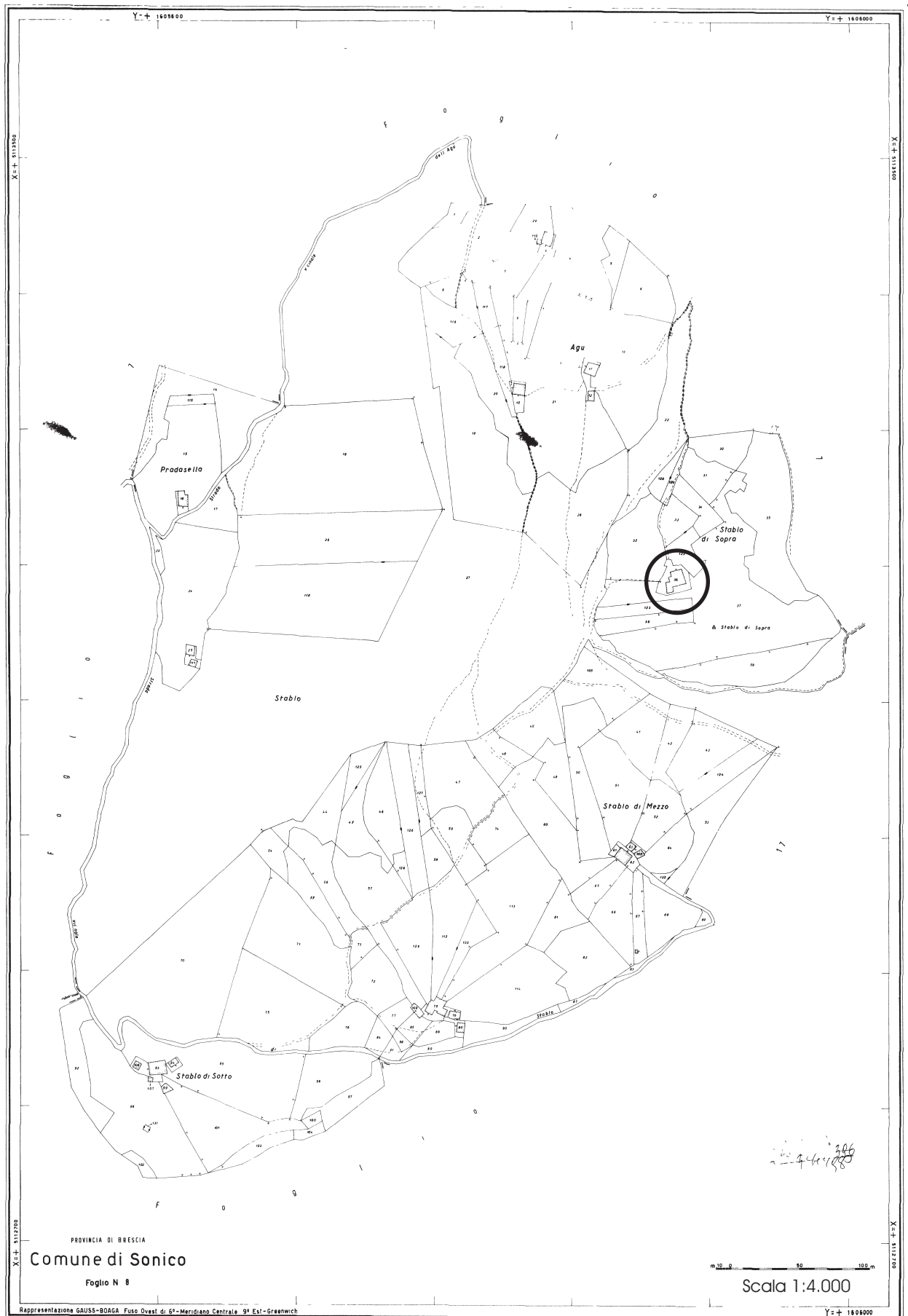

FABBRICATO Fg 8 Mappale 36



PROSPETTO NORD



PROSPETTO OVEST



PROSPETTO SUD

Pianta piano primo

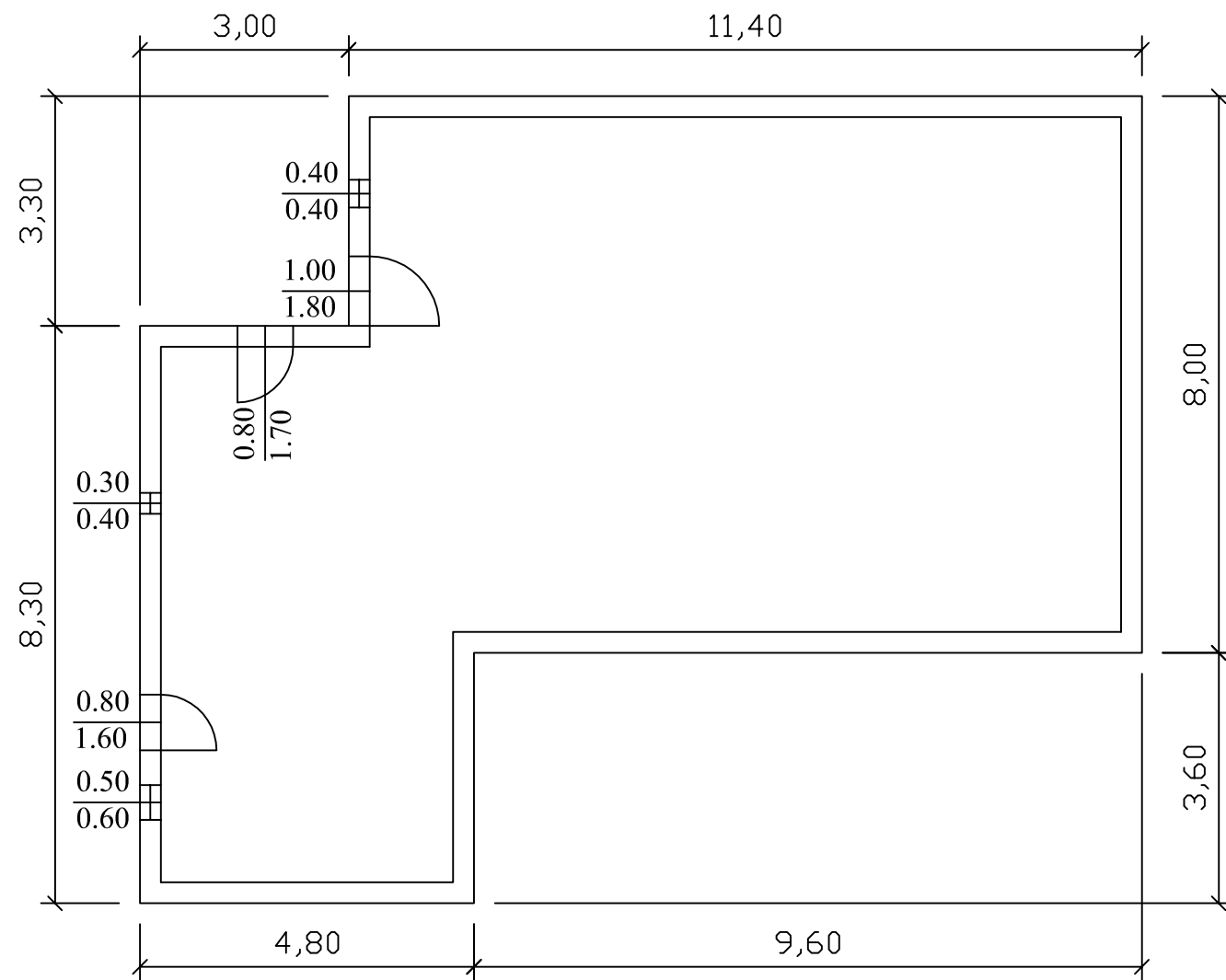

Pianta piano secondo

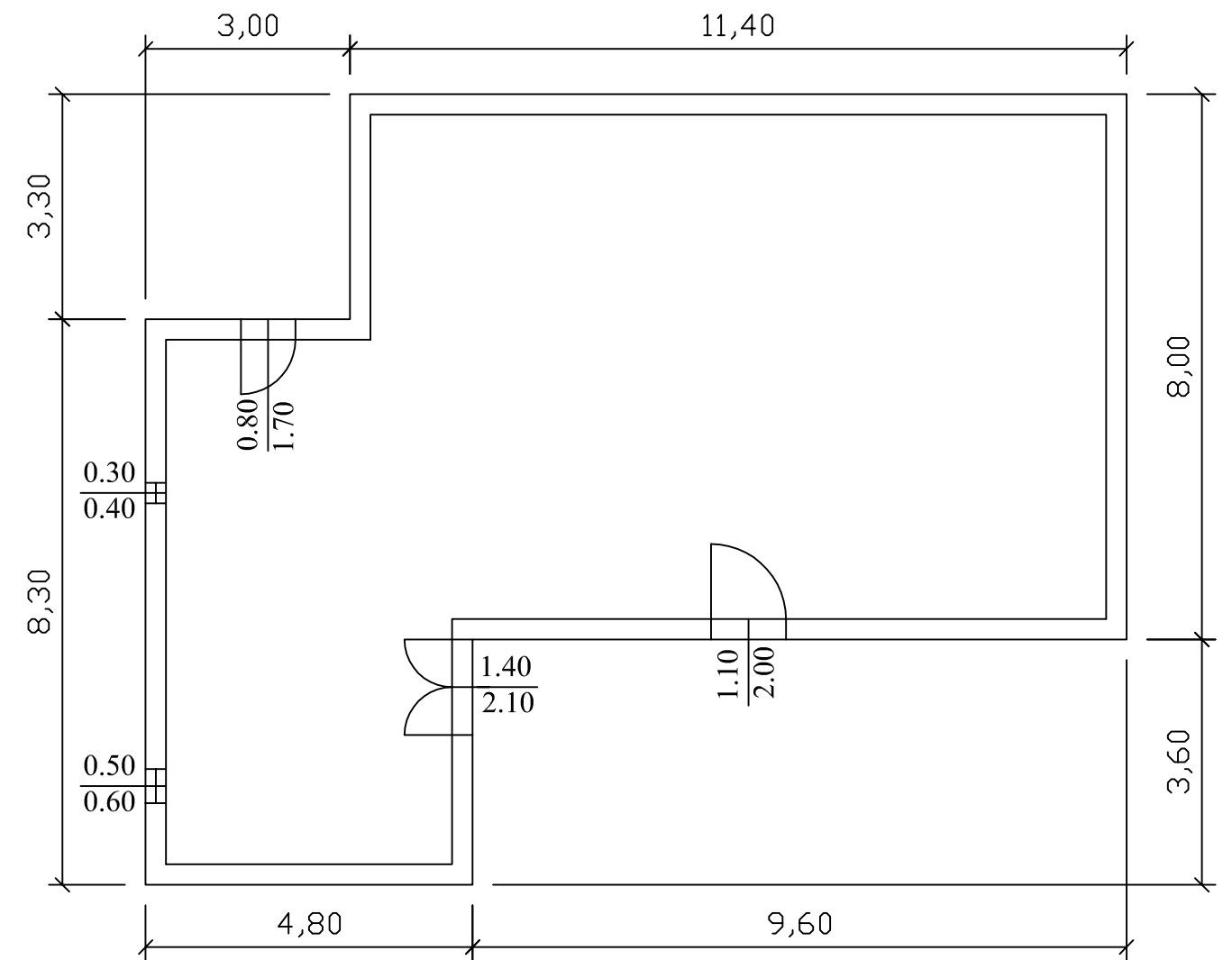

Prospetto nord

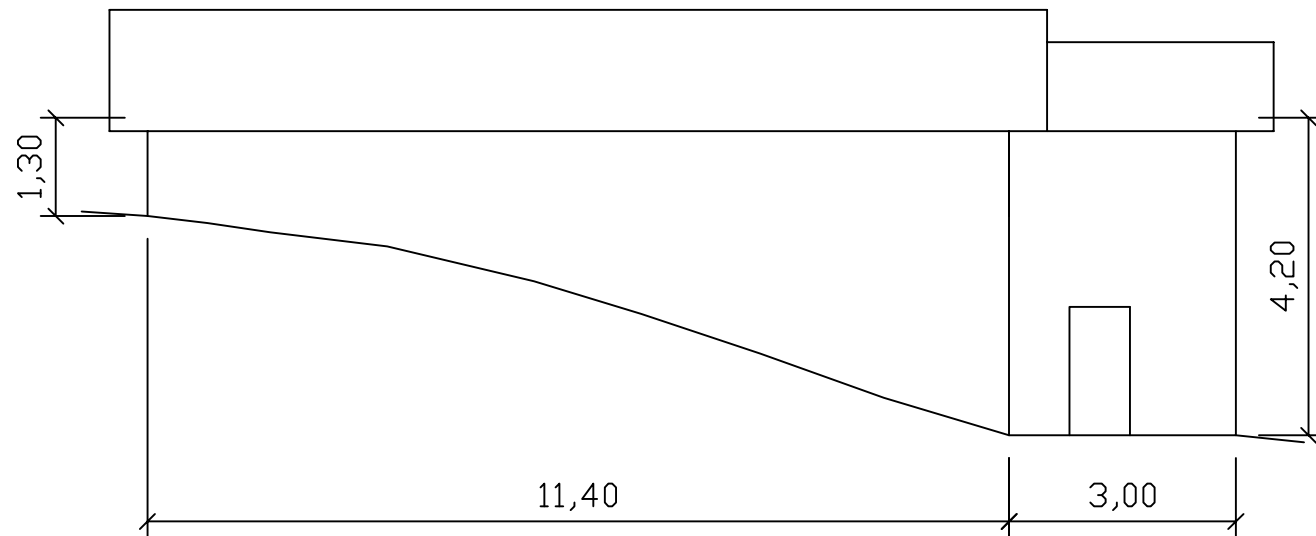

Prospetto est

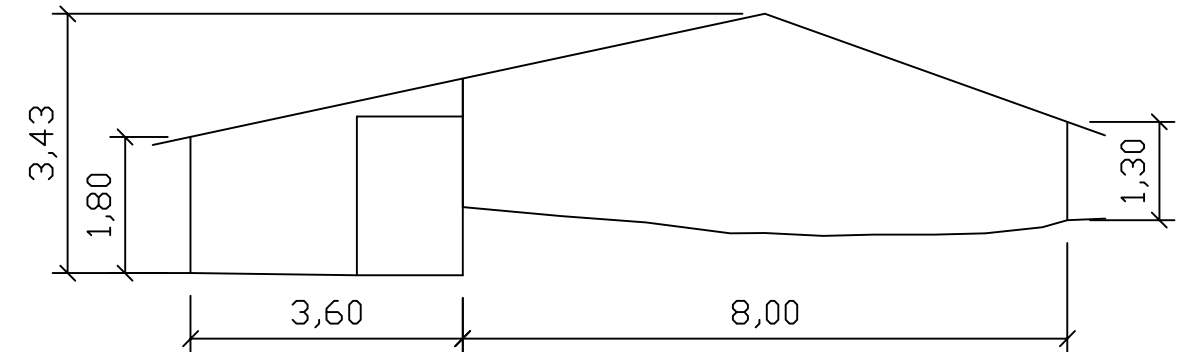

Prospetto sud

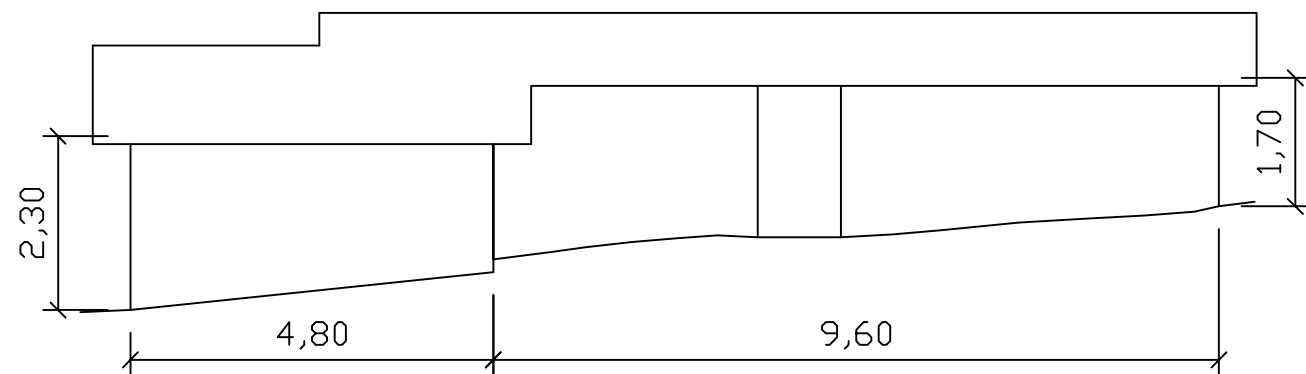

Prospetto ovest

