

Edifici in area agricola

Cod.106

Loc. Sulivo

Fg.27 Mapp.56

ANALISI EDILIZIA		ANALISI FUNZIONALE		
STATO DI CONSERVAZIONE		DESTINAZIONE D'USO		
EPOCA DI COSTRUZIONE		P.T.	ALTRI	
	pessimo			X
	sufficiente			
	discreto			
X	buono			
	ottimo			
UTILIZZABILITA'		TIPOLOGIA DEGLI INTERVENTI EDILIZI AMMESSI		
	nulla	INTERVENTI CONSERVATIVI		
	eventuale	X	manutenzione ordinaria	
	possibile	X	manutenzione straordinaria	
	auspicabile	X	consolidamento strutturale	
X	certa	X	adeguamento igienico tecnologico	
GRADO DI ALTERAZIONE		X	restauro	
	inalterato	INTERVENTI ADEGUATIVI		
	poco alterato	X	conversione d'uso	
X	alterato	X	ristrutturazione	
	molto alterato	INTERVENTI MODIFICATIVI		
RECUPERABILITA'		X	incremento volumetrico	
	nulla		ricostruzione	
	possibile	X	ristrutturazione	
X	recuperato	X	cambio destinazione d'uso	
TIPOLOGIE EDILIZIE			aumento unità immobiliare	
	edifici ecclesiastici		nuova costruzione	
	castelli	DESCRIZIONE		
	palazzi e case padronali	All'interno del Parco Regionale dell'Adamello, vedi NTA del PTC del Parco		
	rustici di palazzi o case padronali	PRESCRIZIONI		
	case a corte	- Per imprenditore agricolo secondo L.R. 12/05 e s.m.i. da art. 59 a 62.		
	rustici di case a corte	- In caso contrario secondo scheda tecnica		
	tipologie diverse (fine '800 inizi '900)	DESTINAZIONI D'USO AMMESSE		
	edilizia contemporanea	Residenziale, agriturismo, B&B		
	fabbricati per attività produttive	DESTINAZIONI D'USO NON AMMESSE		
	accessori alla residenza	Le destinazioni non contemplate tra quelle ammissibili sono da intendersi come non ammissibili		
X	baite	ANNOTAZIONI		
MATERIALI DI FINITURA ESTERNI		INDICAZIONI		
X	muratura in sassi	TAVOLA	P.R.3.1/B	
	muratura in mattoni	PIANI	2	
	rivestimento in legno	AREA (mq)	30,38	
X	tetto in lamiera	ALTEZZA MEDIA (ml)	-	
	tetto in tegole	VOLUME (mc)	-	
	tetto in piode			
	rinzaffature			
PARTICOLARI PREGI ARCHITETTONICI				
	fregi			
	edicole			
	dipinti			
	altro			
DOTAZIONE DI SERVIZI				
	acqua			
X	luce			
	strada carrabile			
X	sentiero			

Fg 27 Mappale 56

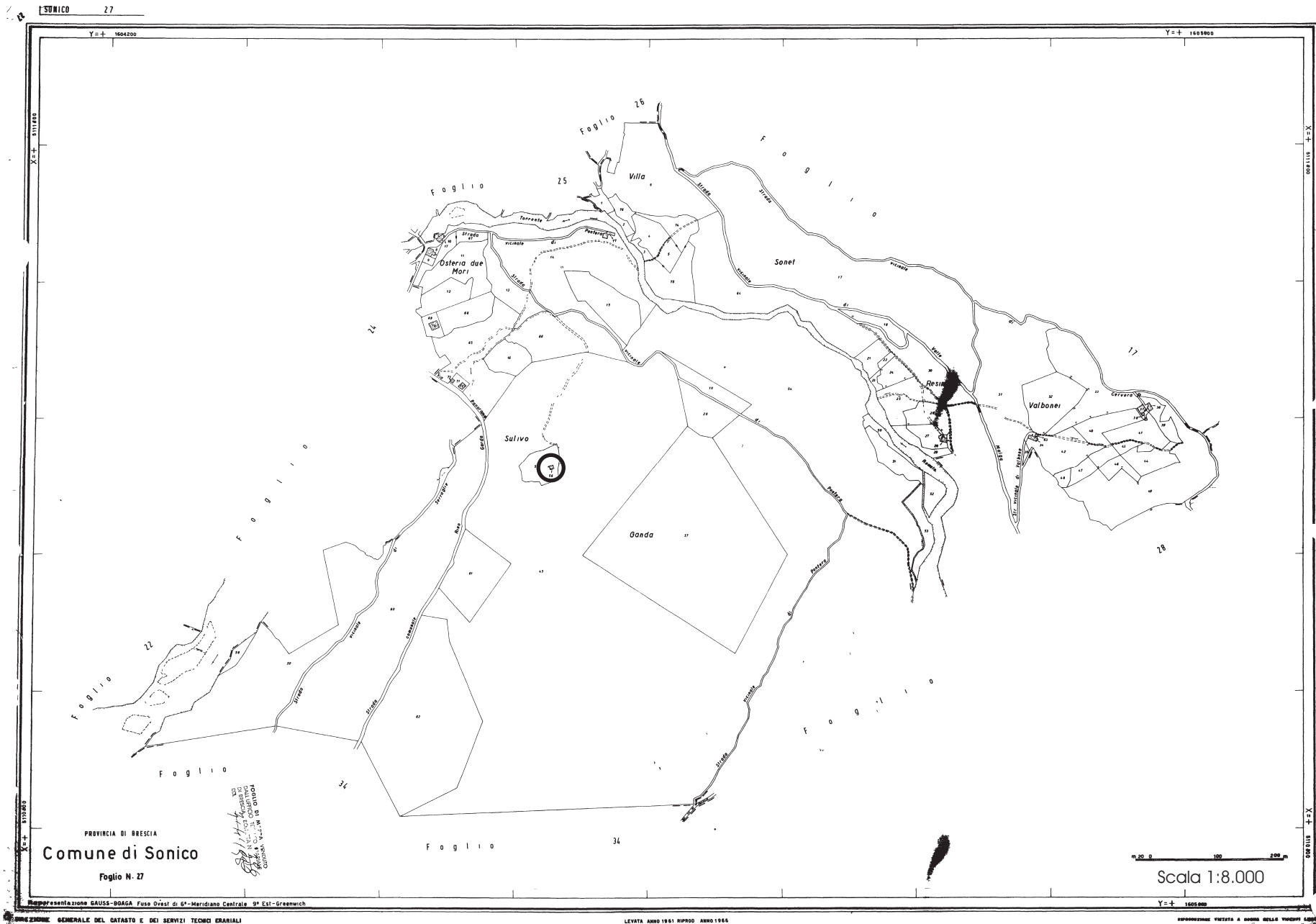

PROVINCIA DI BRESCIA
Comune di Sonico

Foglio N. 27

Scala 1:8.000

Rappresentazione GAUSS-BOGA Fuso Ovest di 6° Meridiano Centrale 9° Est-Greenwich

LEVATA ANNO 1961 RIPROD. ANNO 1966

RIPRODUZIONE VIETATA A DOCHI NELLA SCELTA

FABBRICATO Fg 27 Mappale 56



PROSPETTO EST



PROSPETTO NORD



PROSPETTO SUD

Fg 27 mappale 56

Scala 1:100

Pianta piano primo

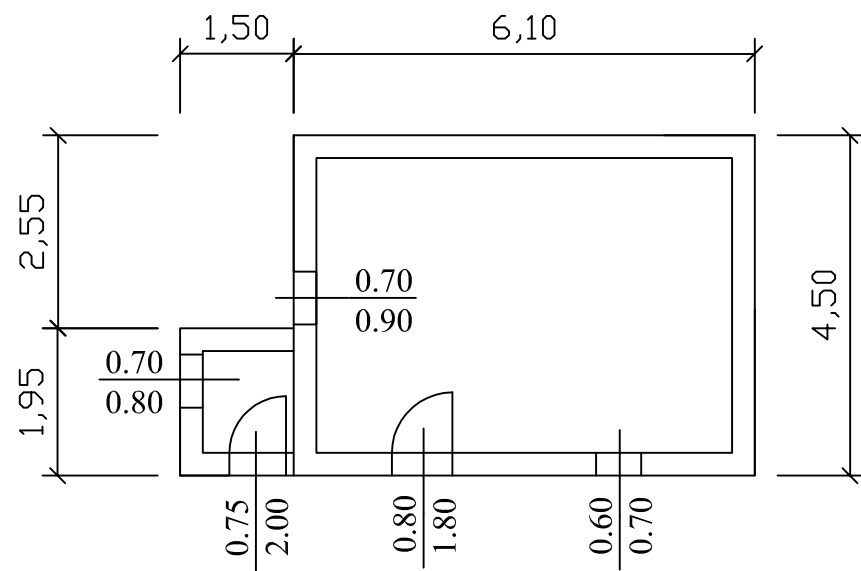

Pianta piano secondo

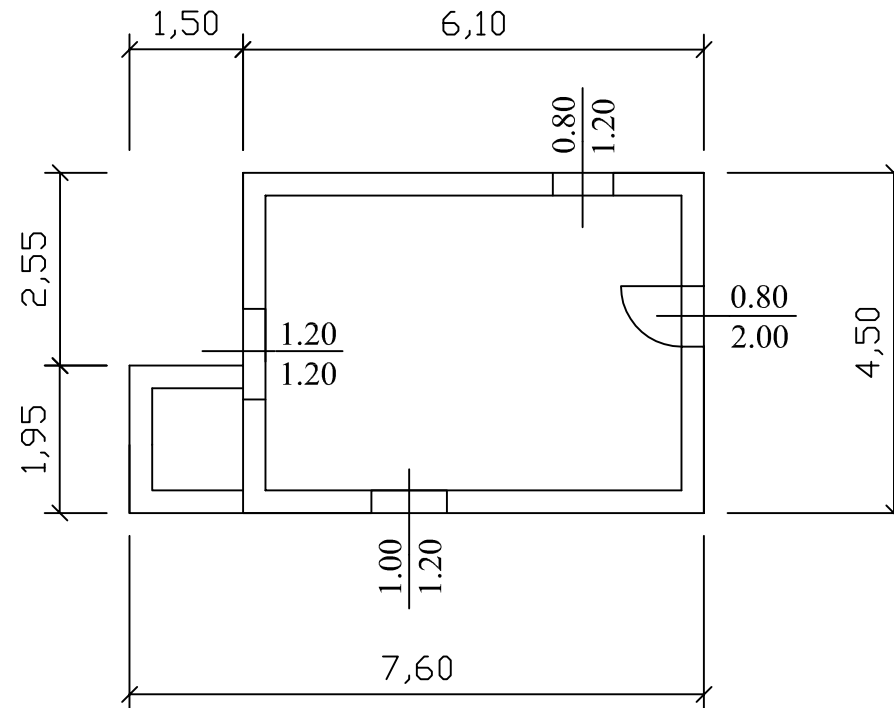

Prospetto est

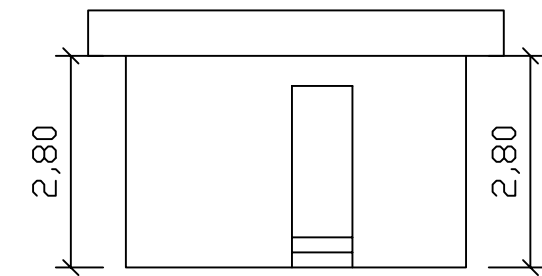

Prospetto ovest

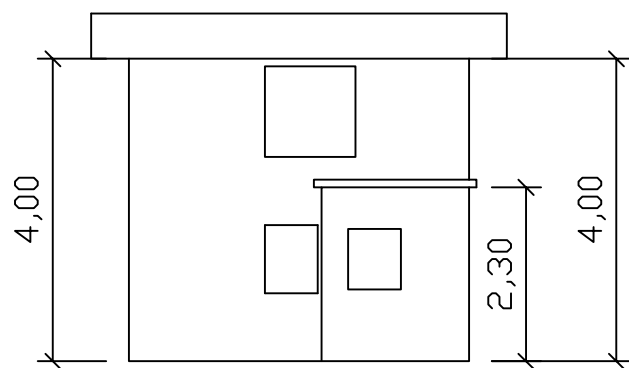

Prospetto sud

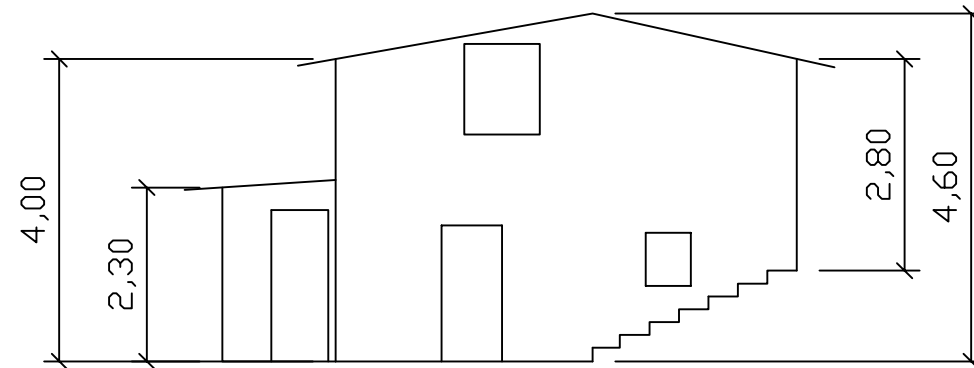

Prospetto nord

