

Edifici in area agricola

Cod.101

Loc. Resingua

Fg.27 Mapp.28

Edifici in area agricola					
Cod.101		Loc. Resingua		Fg.27 Mapp.28	
ANALISI EDILIZIA			ANALISI FUNZIONALE		
STATO DI CONSERVAZIONE		EPOCA DI COSTRUZIONE		DESTINAZIONE D'USO	P.T.
<input checked="" type="checkbox"/>	pessimo	<input checked="" type="checkbox"/>	secolo scorso	abitativa	
	sufficiente		inizio secolo	commerciale	
	discreto		recente	esercizi pubblici	
	buono		ristrutturato	servizi	
	ottimo			direzionale	
				industriale	
				artigianale	
				turistica	
				infrastrutturale	
				rurale	
				attrezzature	
UTILIZZABILITA'			TIPOLOGIA DEGLI INTERVENTI EDILIZI AMMESSI		
<input checked="" type="checkbox"/>	nulla	INTERVENTI CONSERVATIVI			
	eventuale	<input checked="" type="checkbox"/>	manutenzione ordinaria		
	possibile	<input checked="" type="checkbox"/>	manutenzione straordinaria		
	auspicabile	<input checked="" type="checkbox"/>	consolidamento strutturale		
	certa	<input checked="" type="checkbox"/>	adeguamento igienico tecnologico		
		<input checked="" type="checkbox"/>	restauro		
GRADO DI ALTERAZIONE			INTERVENTI ADEGUATIVI		
	inalterato	conversione d'uso			
	poco alterato	ristrutturazione			
<input checked="" type="checkbox"/>	alterato	INTERVENTI MODIFICATIVI			
	molto alterato		incremento volumetrico		
			ricostruzione		
			ristrutturazione		
			cambio destinazione d'uso		
			aumento unità immobiliare		
			nuova costruzione		
RECUPERABILITA'			DESCRIZIONE		
<input checked="" type="checkbox"/>	nulla	Edificio che ricade in classe di fattibilità geologica 4 con gravi limitazioni			
	possibile	All'interno del Parco Regionale dell'Adamello, vedi NTA del PTC del Parco			
	recuperato	PRESCRIZIONI			
		- Per imprenditore agricolo secondo L.R. 12/05 e s.m.i. da art. 59 a 62.			
		- In caso contrario secondo scheda tecnica			
TIPOLOGIE EDILIZIE			DESTINAZIONI D'USO AMMESSE		
	edifici ecclesiastici	Mantenere destinazione attuale senza possibilità di aumento del carico insediativo. Sono ammessi depositi, attrezzature agricole e rurali			
	castelli	DESTINAZIONE D'USO NON AMMESSE			
	palazzi e case padronali	Le destinazioni non contemplate tra quelle ammissibili sono da intendersi come non ammissibili			
	rustici di palazzi o case padronali				
	case a corte				
	rustici di case a corte				
	tipologie diverse (fine '800 inizi '900)				
	edilizia contemporanea				
	fabbricati per attività produttive				
	accessori alla residenza				
<input checked="" type="checkbox"/>	rudere				
MATERIALI DI FINITURA ESTERNI					
<input checked="" type="checkbox"/>	muratura in sassi				
	muratura in mattoni				
	rivestimento in legno				
<input checked="" type="checkbox"/>	tetto in lamiera				
	tetto in tegole				
<input checked="" type="checkbox"/>	tetto in piode				
	rinzaffature				
PARTICOLARI PREGI ARCHITETTONICI					
	fregi				
	edicole				
	dipinti				
	altro				
DOTAZIONE DI SERVIZI					
	acqua				
	luce				
<input checked="" type="checkbox"/>	strada carrabile				
	sentiero				
			ANNOTAZIONI		
			E' ridotto quasi un rudere, il tetto è in parte crollato		
			INDICAZIONI		
		TAVOLA	P.R.3.1/B		
		PIANI	2		
		AREA (mq)	64,91		
		ALTEZZA MEDIA (ml)	-		
		VOLUME (mc)	-		

Fg 27 Mappale 28

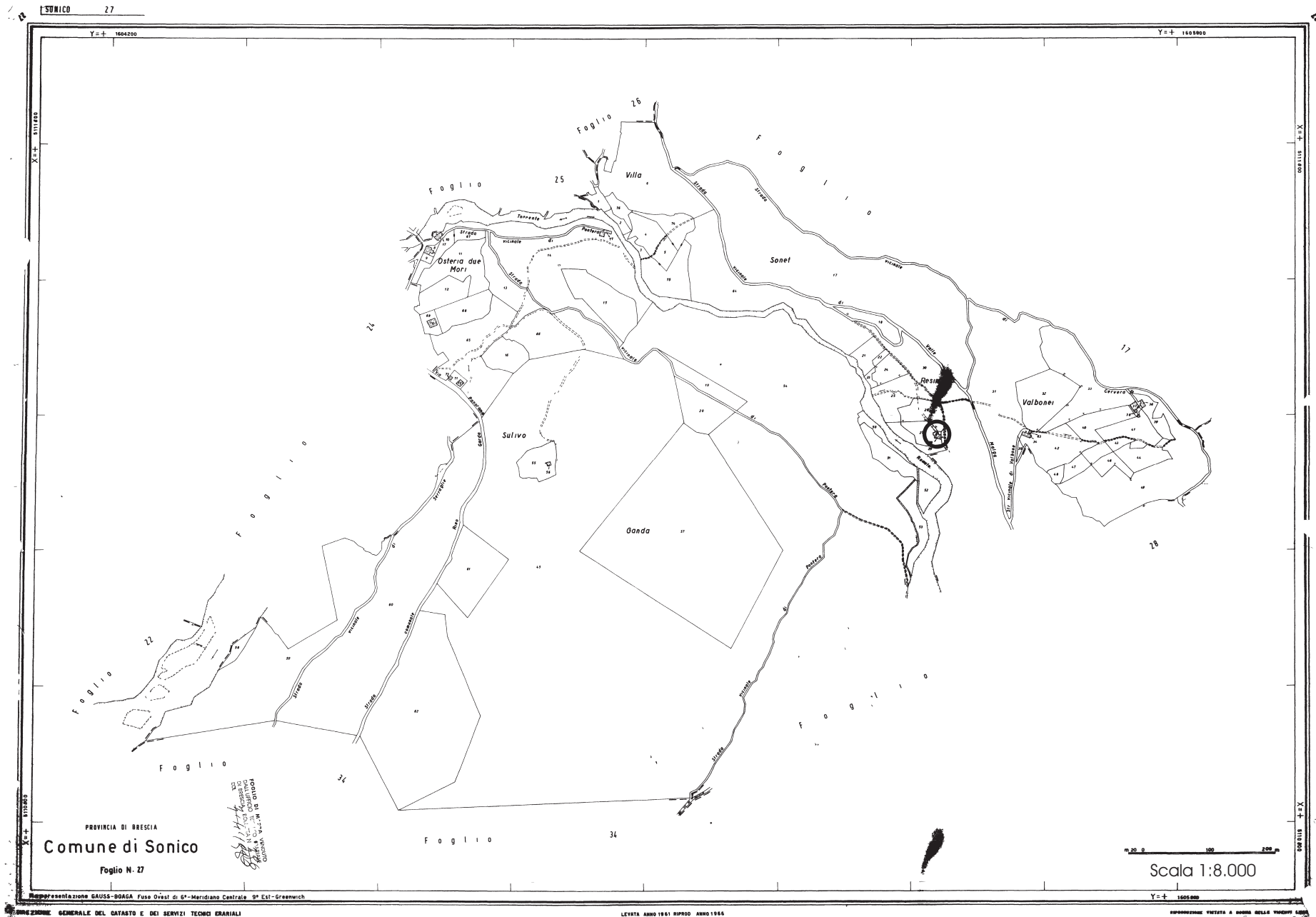

FABBRICATO Fg 27 Mappale 28



PROSPETTO NORD



PROSPETTO OVEST



PROSPETTO SUD

Pianta piano primo

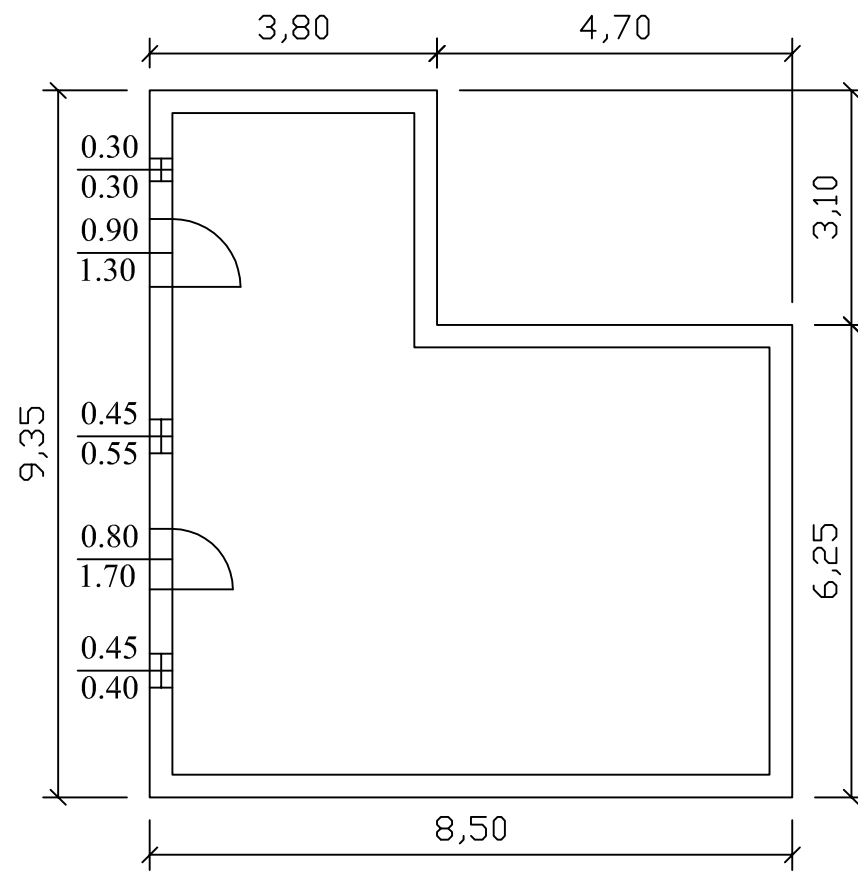

Pianta piano secondo

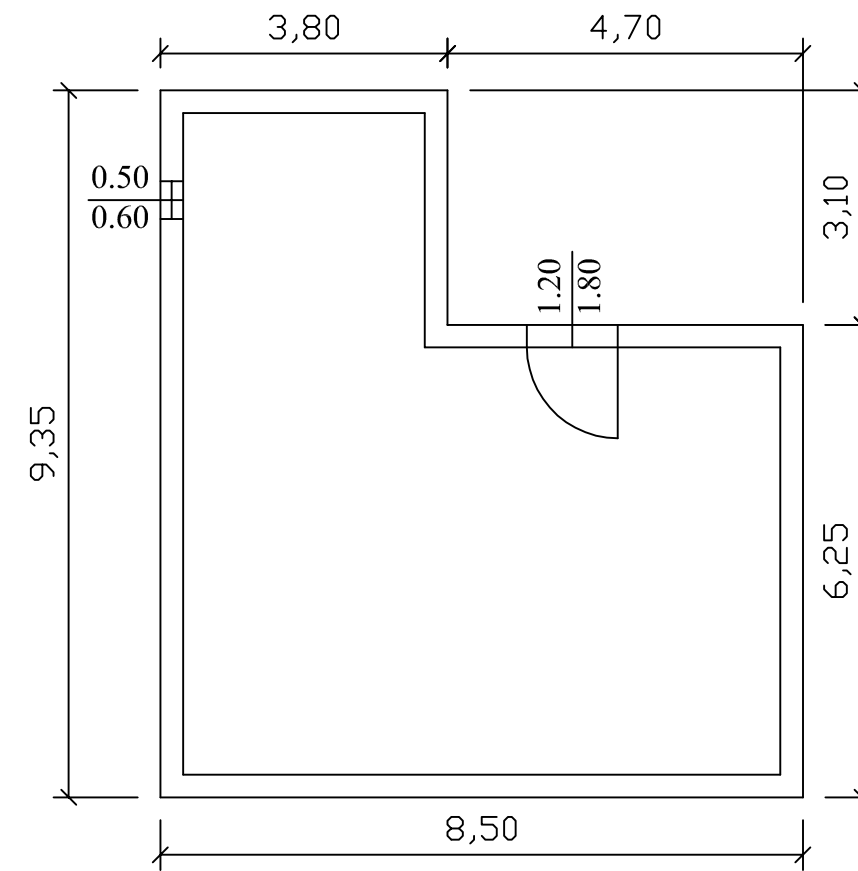

Prospetto sud

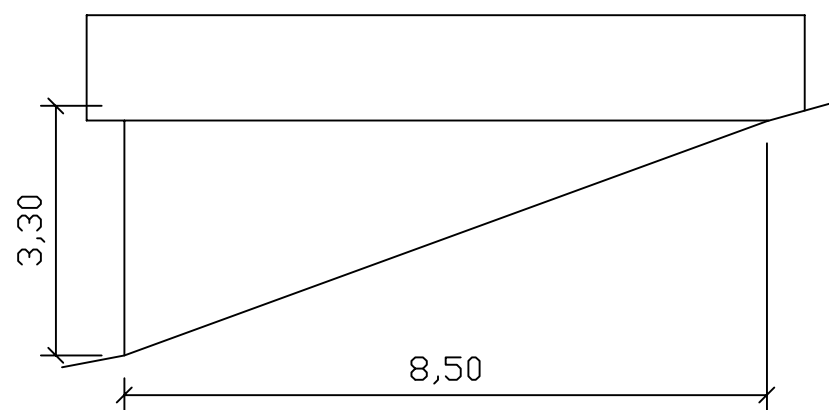

Prospetto nord

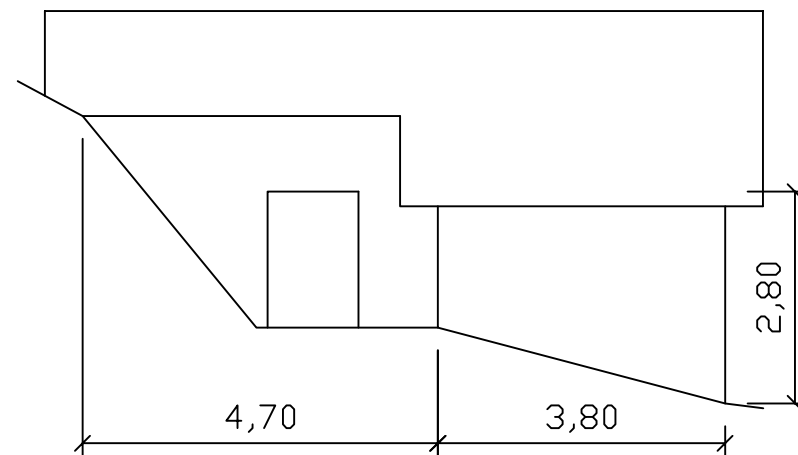

Prospetto ovest

