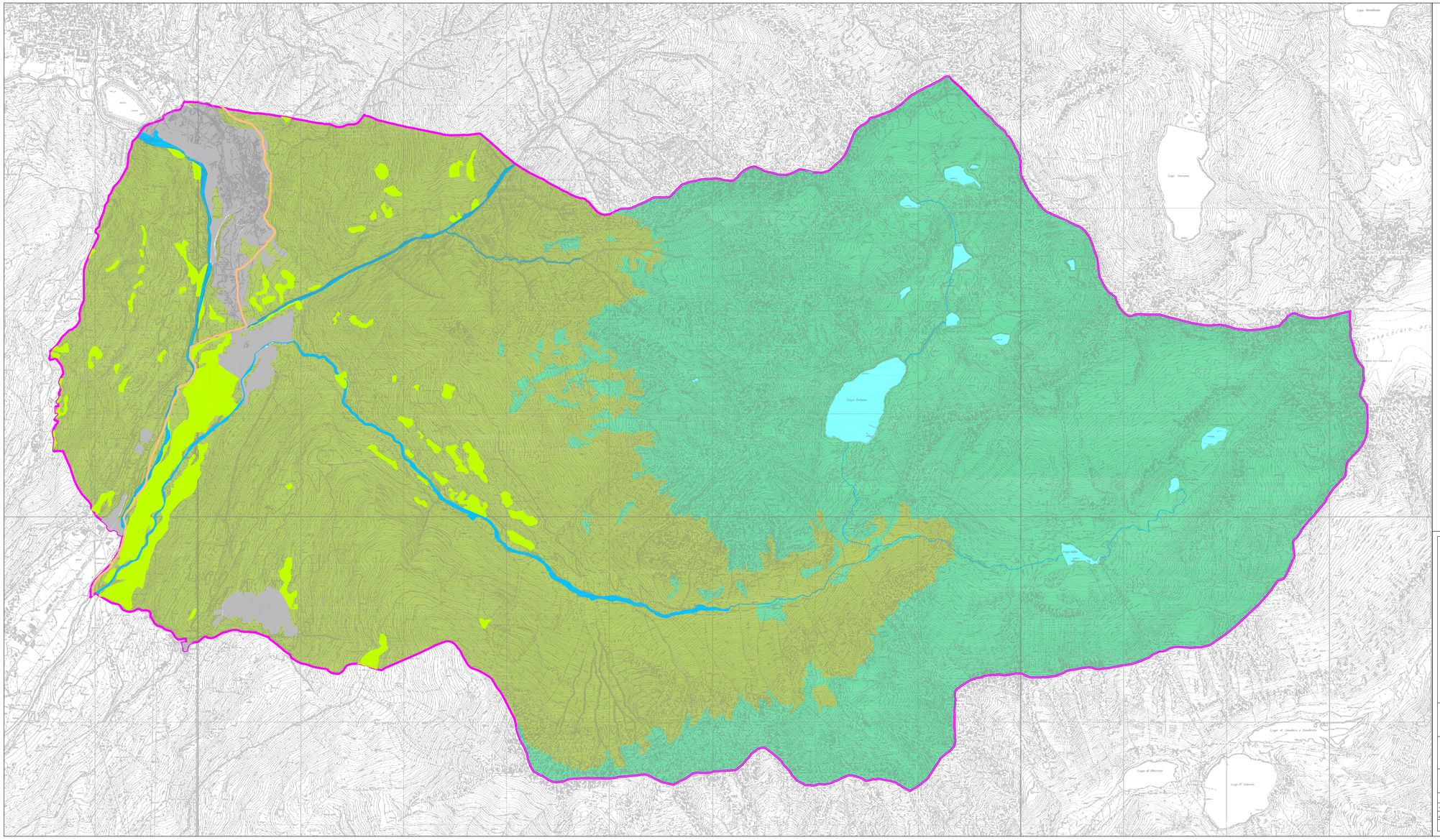

LEGENDA

- Confine comunale
- Viabilità (FR / IR / FC / SI)
- E1 - Aree agricole
- E2 - Aree boscate
- E3 - Aree idrogeologicamente sensibili
- Corsi d'acqua
- Linee elettriche (delle aziende, fasce di rispetto dell'elettrodotto)

REGIONE LOMBARDIA

PROVINCIA DI BRESCIA

COMUNE DI SONICO

PIANO DI GOVERNO DEL TERRITORIO

ai sensi della L.R. 11.03.2005, n.12 e s.m.i.

LEGENDA STRALCIO INQUADRAMENTO

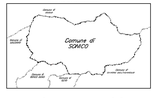

PIANO DELLE REGOLE

PR 1/E

CARTA DEL TESSUTO EXTRAURBANO

DATA DICEMBRE 2009	AGGIORNAMENTI GIUGNO 2010
AGGIORNAMENTI MARZO 2012	AGGIORNAMENTI APRILE 2013
SCALA 1:10.000	

L'ARCHITETTO

L'INGEGNERE

IL SINDACO

IL RESPONSABILE DEL PROCEDIMENTO

RUOLO DI REDATTORI
Progettisti: Arch. Luca Carrara
Collaboratori tecnici: Geom. Fabio Bazzani
Dott. Geol. Luca Tomasi
Dottore Agro. Paolo Tomasi

RUOLO DI SETTORE
Responsabile del servizio tecnico: Geom. Fabio Bazzani
Responsabile del servizio Ambiente

ADOZIONE ECC.CON DELIBERA	DEPOSITO DEGLI ATTI PUBBLICATI	CONTRODEDUZIONI ALLE OSSERVAZIONI	APPROVAZIONE ECC.CON DELIBERA
n. 7	del 27 Novembre 2012	del 22 Gennaio 2013	n. 10
BURL del 27 Marzo 2013	n. 12 - Serie Inserzioni	n. 20 - Aprile 2013	BURL del 24 Aprile 2013

STUDIO Associato Arch. Luca Carrara e Arch. Fabio Bazzani, Via Cesare Battisti, 15 - BRESCIA - tel. 030/2406389 fax 030/2406196