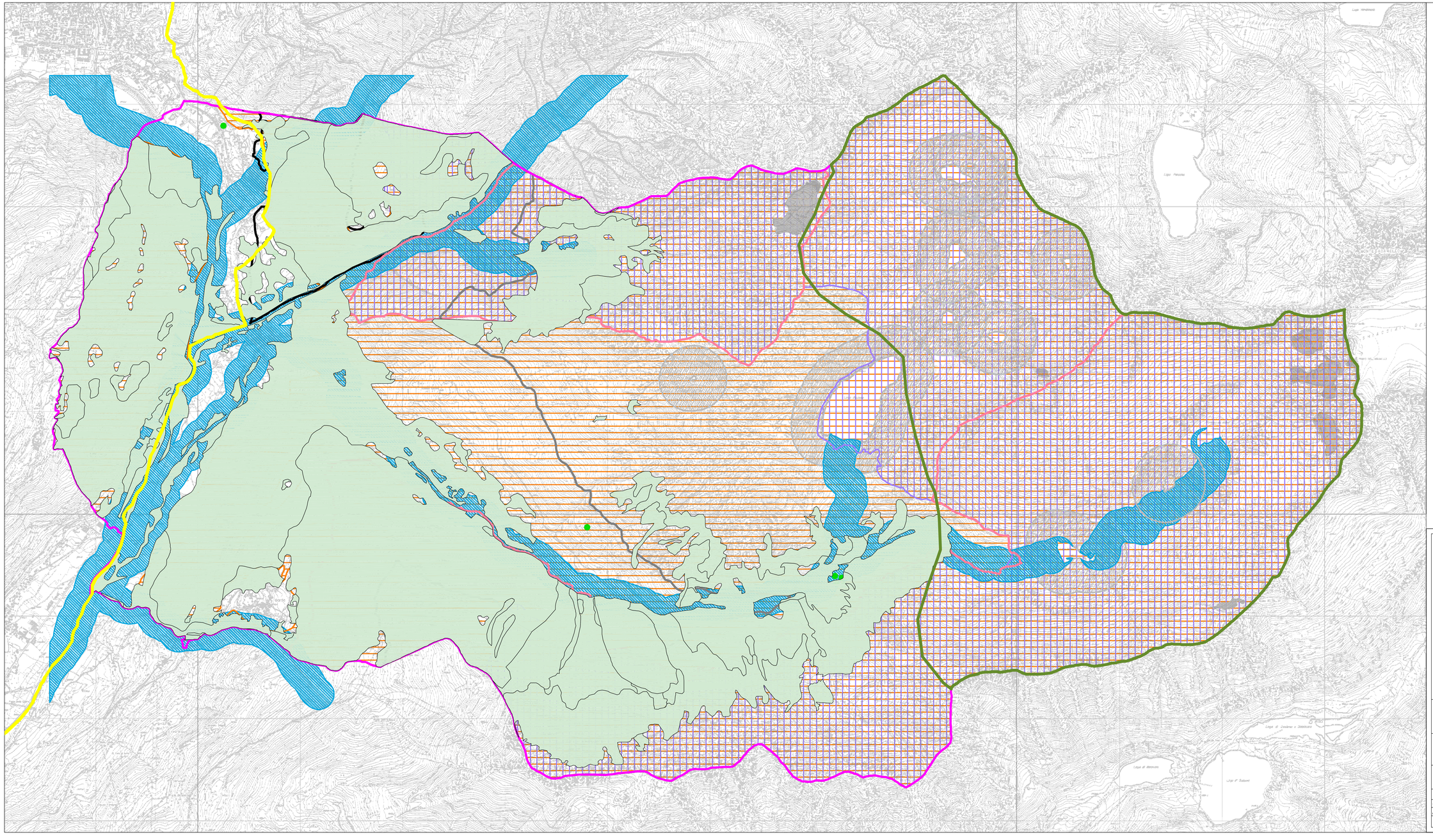

LEGENDA:

- CONFINE COMUNALE DI SONICO
- AREA SOTTOPOSTA A VINCOLO IDROGEOLOGICO
- LIMITE PARCO DELL'ADAMELLO
- AREA SOTTOPOSTA A VINCOLO AMBIENTALE AI SENSI D.LGS 42/2004 E S.M.I. TERRITORI ALPINI
- AREA SOTTOPOSTA A VINCOLO AMBIENTALE AI SENSI D.LGS 42/2004 E S.M.I. FIUMI, TORRENTI, CORSI D'ACQUA E RELATIVA FASCIA DI RISPETTO DI 150M
- AREA SOTTOPOSTA A VINCOLO AMBIENTALE AI SENSI D.LGS 42/2004 E S.M.I. GHIACCIAI
- AREA SOTTOPOSTA A VINCOLO AMBIENTALE AI SENSI D.LGS 42/2004 E S.M.I. TERRITORI CONTERMINI AI LAGHI
- AREA SOTTOPOSTA A VINCOLO AMBIENTALE AI SENSI D.LGS 42/2004 E S.M.I. AREE BOSCATE
- AREA SOTTOPOSTA A VINCOLO AMBIENTALE AI SENSI D.LGS 42/2004 E S.M.I. ZONE DI INTERESSE ARCHEOLOGICO (VEDI TAV. DP 8)
- AREA SOTTOPOSTA A VINCOLO AMBIENTALE AI SENSI D.LGS 42/2004 E S.M.I. NOTEVOLE INTERESSE PUBBLICO (D.M. 22-04-1972)
- ALBERI MONUMENTALI
- SITI DI IMPORTANZA COMUNITARIA
- ZONE DI PROTEZIONE SPECIALE

REGIONE LOMBARDIA

PROVINCIA DI BRESCIA

COMUNE DI SONICO

PIANO DI GOVERNO DEL TERRITORIO

ai sensi della L.R. 11.03.2005, n.12 e s.m.i.

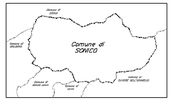

DOCUMENTO DI PIANO

DP 7	VINCOLI AMBIENTALI	DATA: DICEMBRE 2009 / DATA ULTIMA MODIFICA: MARZO 2012	DOCUMENTO: VIGENTE / ADOTTATO: APRILE 2013
		SCALA: 1:10.000	

L'ARCHITETTO

IL PROGETTISTA

IL RESPONSABILE DEL PROCEDIMENTO

ADOZIONE DELIBERA DEL CONSIGLIO COMUNALE	APPROVAZIONE DELIBERA DEL CONSIGLIO COMUNALE	COD. PROGETTO: 2009/01 / COD. ELABORATO: DP07	APPROVAZIONE DELIBERA DEL CONSIGLIO COMUNALE
n. 14	del 27 Novembre 2012	del 22 Gennaio 2013	n. 01
del 27 Ottobre 2012	del 27 Gennaio 2013	del 20 Aprile 2013	del 20 Aprile 2013

STUDIO MONTINI - L. Lodi Corbetta n. 14 cap 25122 Brescia - tel. 030/2406369 fax 030/2406195