Protocollo

Comune di Sellero

Provincia di Brescia

Piano di Governo del Territorio

Documento di Piano

Carta condivisa del paesaggio: componenti del paesaggio storico e culturale

A 3e

settembre 2007
scala 1:5000

IN ACCOGLIMENTO DELLE OSSERVAZIONI E DEL PARERE DELLA PROVINCIA DI COMPATIBILITA' AL P.T.C.P.

ADOTTATO dal Consiglio Comunale con Delibera n° 16 del 3 ottobre 2007

APPROVATO dal Consiglio Comunale con Delibera n° del .....

aggiornamenti
gennaio 2008 (integrazioni prov.)
marzo 2008

Pianificazione e Coordinamento
arch. claudio nodari • arch. maura bellicini • arch. carlo fasser • arch. ariela rivetta

claudio nodari — architetto — ORDINE DEGLI ARCHITETTI DELLA PROVINCIA DI BRESCIA 544
maura bellicini — architetto — ORDINE DEGLI ARCHITETTI DELLA PROVINCIA DI BRESCIA 1905
carlo fasser — architetto — ORDINE DEGLI ARCHITETTI DELLA PROVINCIA DI BRESCIA 2174
ariela rivetta — architetto — ORDINE DEGLI ARCHITETTI DELLA PROVINCIA DI BRESCIA 2320

Valutazione Ambientale Strategica
ing. marcella salvetti

marcella salvetti — INGEGNERE — ORDINE DEGLI INGEGNERI DELLA PROVINCIA DI BRESCIA 4522

il responsabile del procedimento
bressanelli gian luca

il sindaco
laini ezio

claudio nodari architetto
studio di architettura e urbanistica
25040 esine (bs) - via a. manzoni, 57 - tel. e fax 0364.46394

LEGENDA

- rete stradale storica principale
- rete stradale storica secondaria
- sentieri e strade di montagna
- rete ferroviaria storica
- chiesa, parrocchia, pieve, santuario
- santella, edicola sacra, cappella
- villa, casa
- confine comunale
- altro (monumento civile, fontana)
- edifici produttivi, industria
- centrale idroelettrica
- stazione ferroviaria
- ponte
- miniera

novelle-chiesa di S. Giacomo

novelle-chiesa della Madonna

sellero-monumento

santella

santella

santella

santella

santella

santella

monumento

santella

santella

novelle-ponte della noce

santella

ponte torrente re

ponte torrente re

ponte torrente re

novelle-stazione ferroviaria

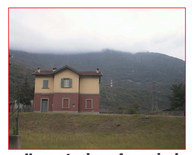
sellero-stazione ferroviaria

fabbrica riva acciai

ex fornaci (tre torri)

centrale elettrica loc. Scianica

area dismessa ex Fucinati (attualmente riqualificata)

linea ferroviaria Brescia Iseo Edolo

sellero-lavatoio centro storico
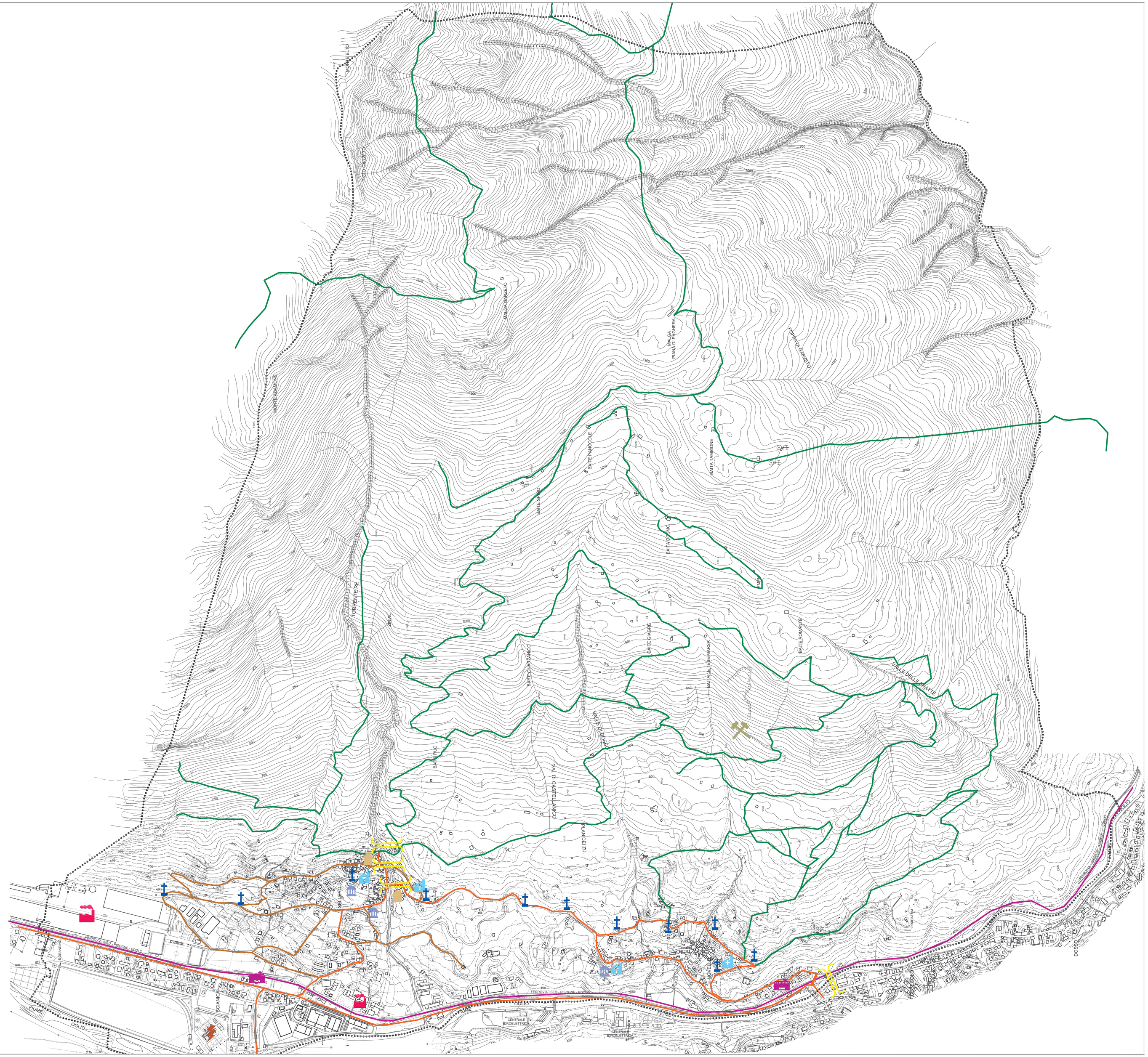
novelle-lavatolo