

— CONFINI COMUNALE
▨ AMBITO OGGETTO DI VARIANTE 2

ISTANZE PERVENUTE			
n.	1° richiedente	data	prot.
1	Pietro Bonaldi	29.12.2016	3722
2	Plantoni Lucio srl	02.01.2017	11

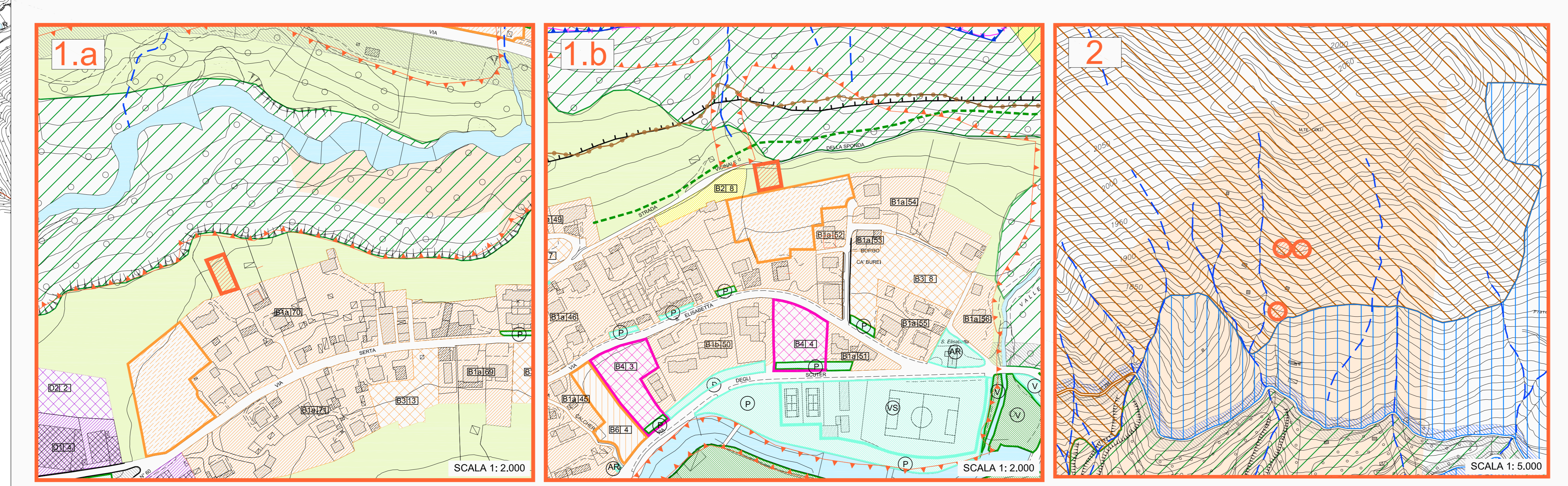

PGT VARIANTE 1 - PIANO DELLE REGOLE: ESTRATTI

COMUNE DI SCHILPARIO
PROVINCIA DI BERGAMO

**PIANO DI GOVERNO DEL TERRITORIO
VARIANTE 2**

ISTANZE DI VARIAZIONE
PLANIMETRIA

TAVOLA
2
SCALA 1: 10.000
marzo 2017

gruppo di progettazione:
URBANISTA: ARCHITETTO DANIELE CHAROLINI
GEOLOGO: DOTT. ANDREA GRITTI