

n.	1° richiedente	data	prot.
1	RIDO CRUBA	05.10.2010	2963
2	BARDONI ALDA BANCANAVE	09.10.2010	2964
3	RIDO CARLO	09.10.2010	2966
4	AGGONI VALERIO	09.10.2010	2966
5	AGGONI ANSELMO DANIELE	09.10.2010	2967
6	SKI MINE	09.10.2010	2968
7	AGGONI ANDREA	11.10.2010	2970
8	RIDO SPORTI snc	11.10.2010	2972
9	PAINI LORENZO	11.10.2010	2973
10	RIDO GIANFRANCO	11.10.2010	2974
11	F.LLI LENZI DI LUCIO LENZI & C. sas	11.10.2010	2977
12	SILLI MARIA	11.10.2010	2978
13	MIRRI GIANPIETRO	11.10.2010	2979
14	MANCINI ANGELO	11.10.2010	2980
15	ROSANO GIUSEPPE	11.10.2010	2984
16	MAJ MAURO	14.03.2011	875
17	CAMPETRETTICA DI BONALDI GIULIO	28.03.2011	1035
18	MIRRI GIANPIETRO	29.03.2011	1054
19	PEDERCOLI MAURO	29.03.2011	1055
20	BATTAGLIA WALTER	30.03.2011	1070
21	MANCINI ANGELO	31.03.2011	1089
22	BATTAGLIA BORISKO	31.03.2011	1090
23	GHESES MARCO	31.03.2011	1091
24	FIN P.A. srl	31.03.2011	1092
25	EDUINA BONALDI DI BONALDI FRANCESCO & C. snc	31.03.2011	1093
26	F.LLI LENZI DI LUCIO LENZI & C. sas	31.03.2011	1094
27	IMMOBILIARE RESIDENZA SOLE srl	31.03.2011	1095
28	RIZI ALESSANDRO	31.03.2011	1096
29	ALPHERGEE srl	31.03.2011	1103
30	AGGONI VALERIO	12.04.2011	1251
31	ROSSI GIUSEPPE	26.04.2011	1418
32	RIDO GIANFRANCO	26.04.2011	1419
33	ROSSI ANTONIO	10.05.2011	1614
34	GRUPPO ALPINI DI SCHILPARIO	13.05.2011	1661
35	CURRO FRANCESCO	27.05.2011	1855
36	MORELLI MARIO	30.08.2011	2876
37	FRANTONI LUCIO srl	20.09.2011	3078
38	MAJ STEFANIA	04.10.2011	3226
39	TECNOSCALVE srl	11.10.2011	3331
40	BELINGHER GIULIO	13.10.2011	3343
41	MAJ ALESSANDRO	19.10.2011	3430
42	MAJ GIOVANNI MARIA	21.10.2011	3753
43	MAJ RENATO	24.11.2011	3753
44	DON STEFANO RAVASIO	25.11.2011	3772
45	RIDO JANDOSI NATASCHA	29.11.2011	3803
46	GRUPPO ALPINI DI SCHILPARIO	07.12.2011	3892
47	BONETTI FABIO	21.12.2011	4034
48	CELEBBI GIOVANNI	28.02.2012	587
49	MANCINI IVANO ALBERTO	03.04.2012	945
50	CAPRIANO LUCA	02.05.2012	1188
51	RIDO IDIANA	16.05.2012	1342
52	MAJ ANNA DANIELA	28.07.2012	2185

nota: per la descrizione sintetica delle istanze formulate si veda l'apposito paragrafo della Relazione (allegato 1)

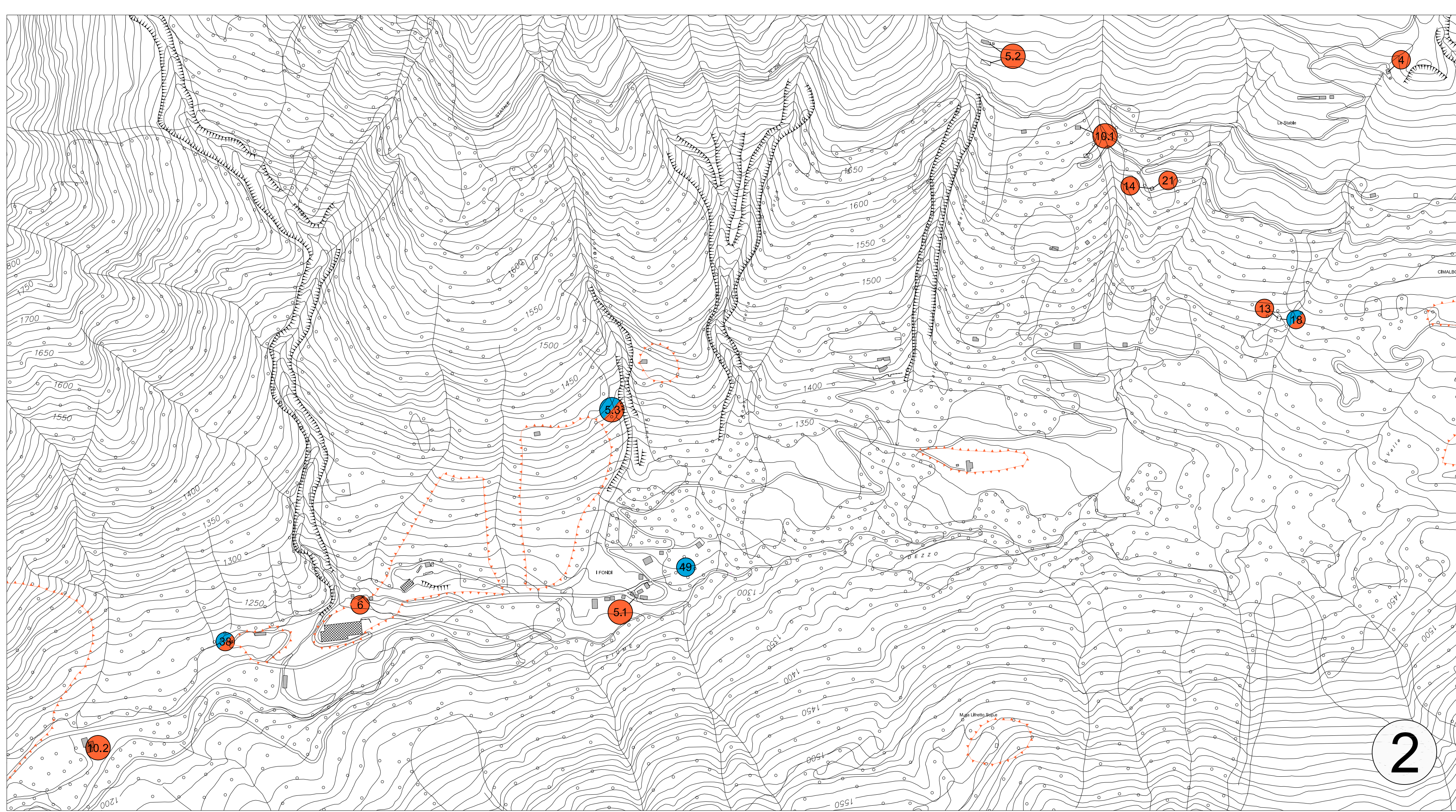

- confine comunale
- istanza
- variazione componente geologica
- variazione componente urbanistica
- zone 4 di fattibilità geologica di PGT vigente

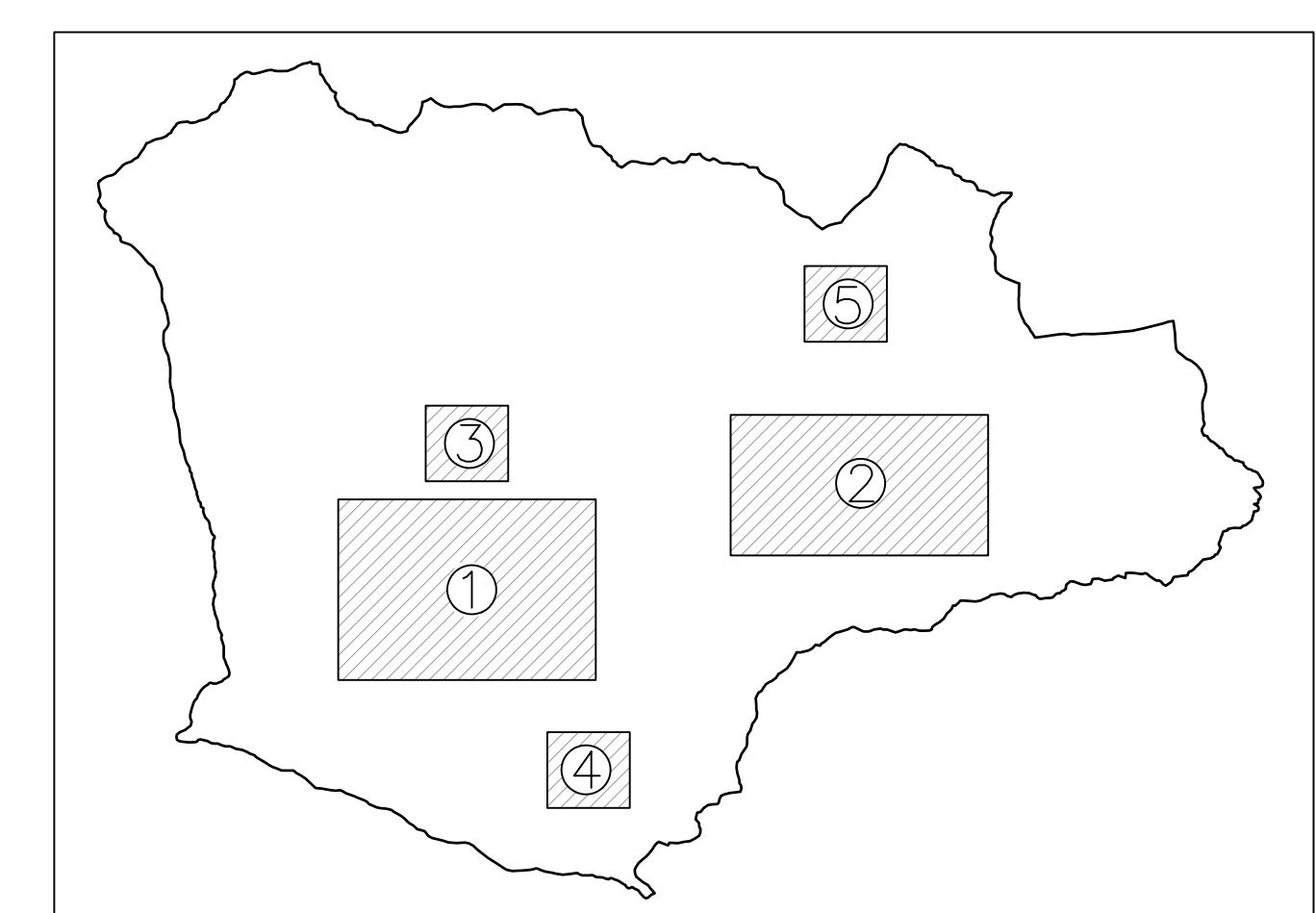
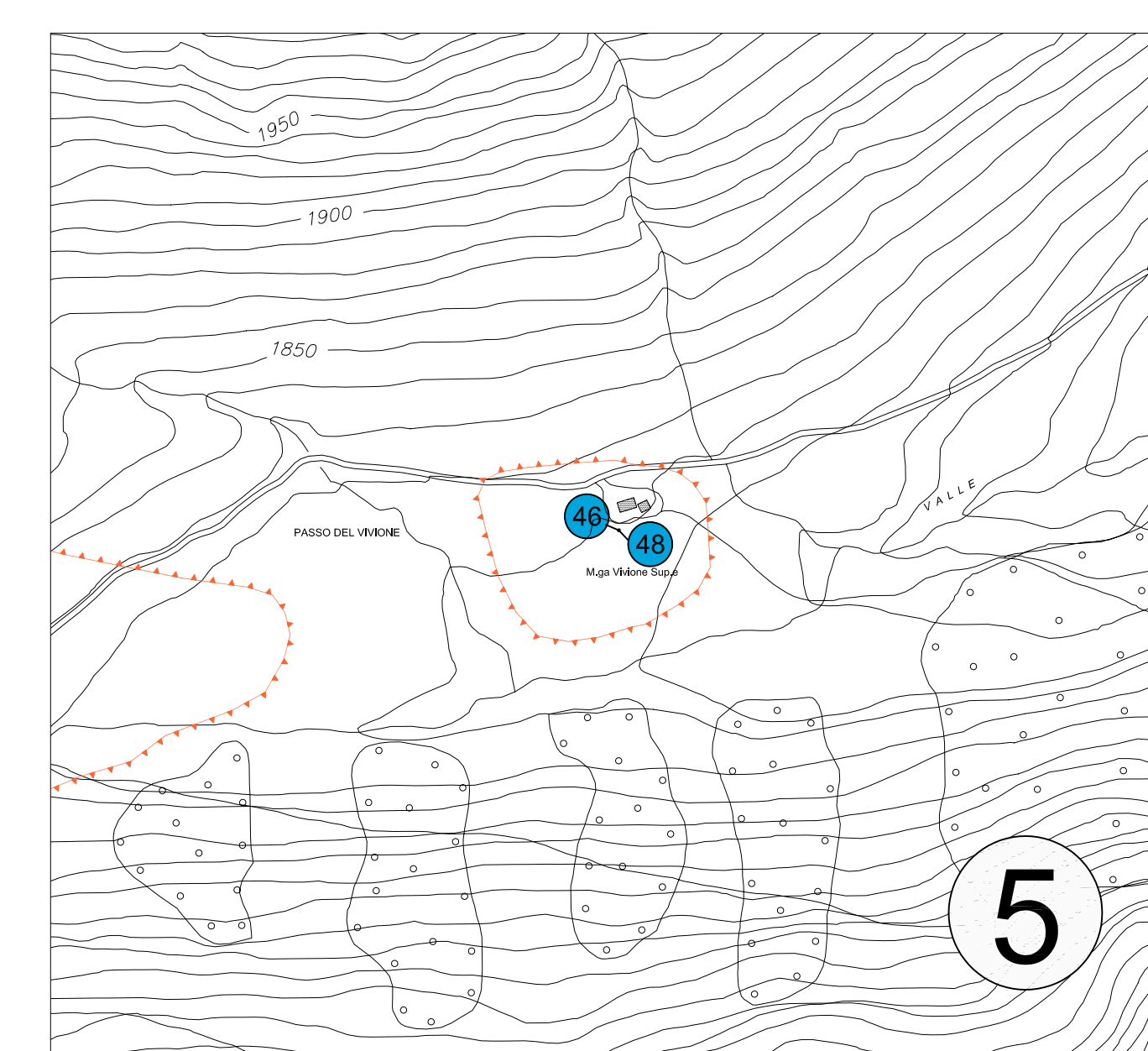
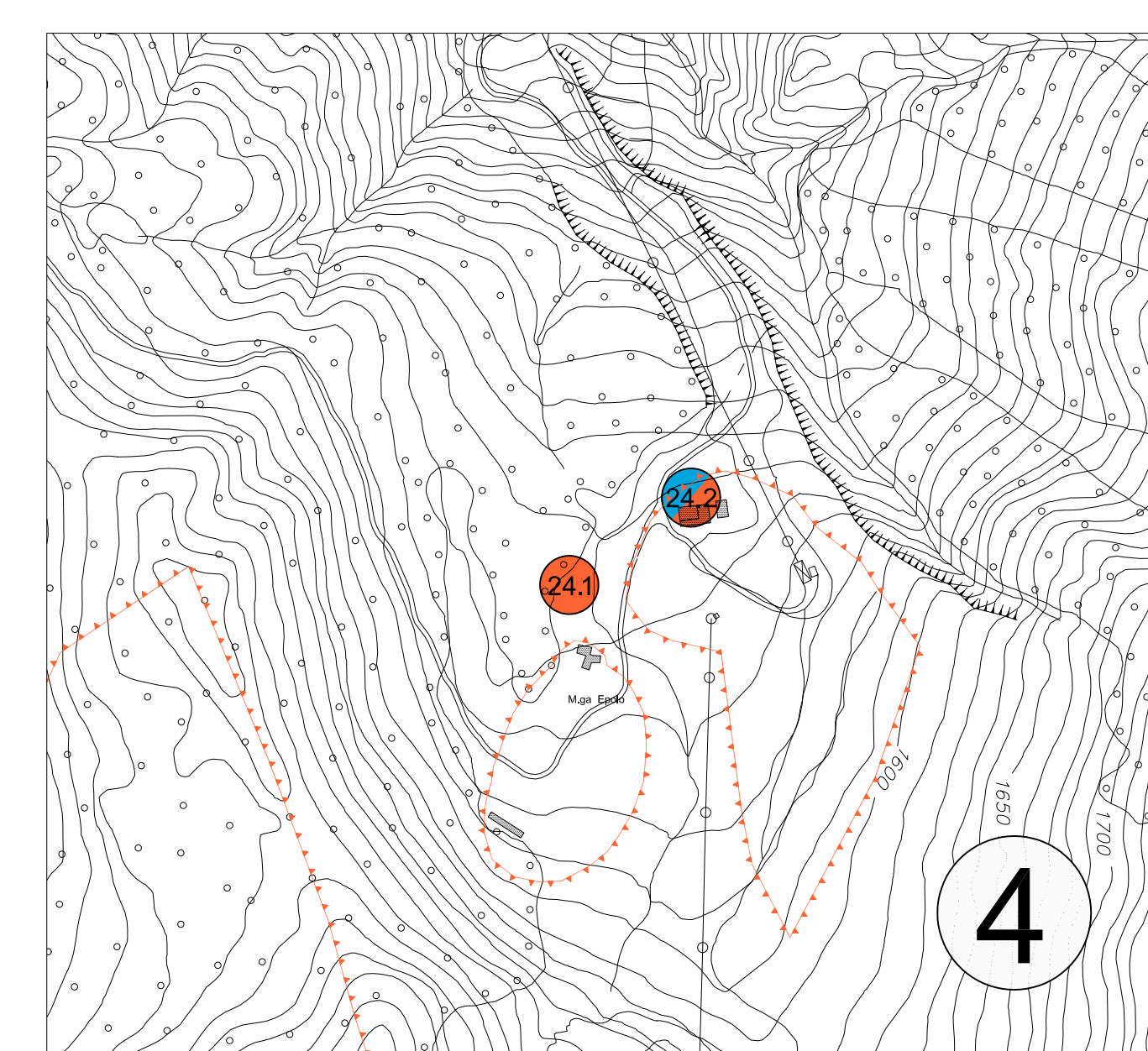
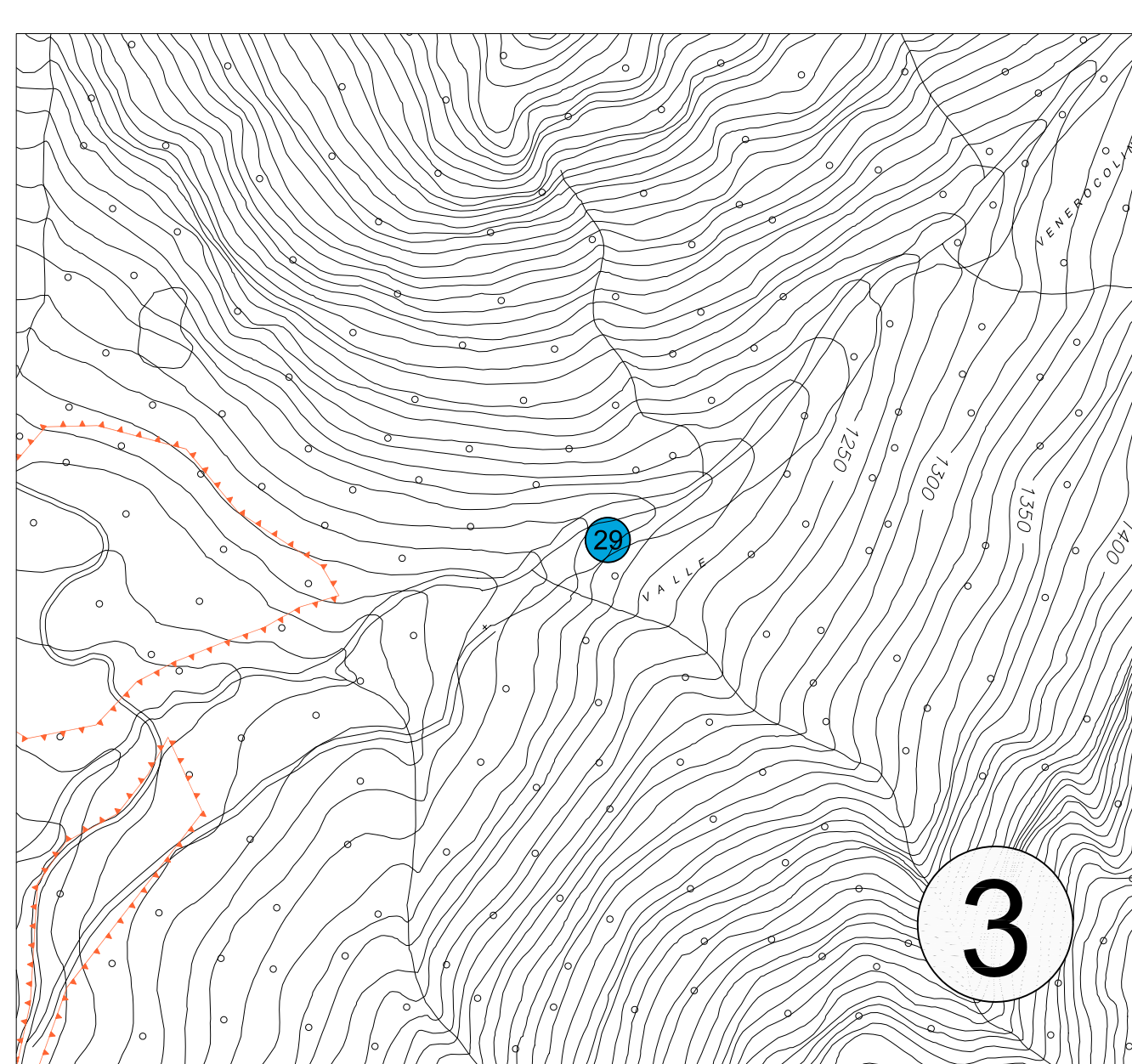

COMUNE DI SCHILPARIO
PROVINCIA DI BERGAMO

PIANO DI GOVERNO DEL TERRITORIO
VARIANTE 1

ISTANZE DI VARIAZIONE
PLANIMETRIA

TAVOLA

2

SCALA 1:5.000

NOVEMBRE 2012

gruppo di progettazione:
URBANISTA: ARCHITETTO DANIELE CHIAROLINI
GEOLOGO: DOTT. ANDREA GRITTI