

TR

ATTREZZATURE TURISTICO RICETTIVE

- TR/1 BAR FANTASY
- TR/2 RISTORANTE GINEPRO
- TR/3 BAR CENTRALE
- TR/4 BAR CIMON DELLA BAGOZZA
- TR/5 B&B LET & LAT
- TR/6 BAR BEA UND TP
- TR/7 BAR K2
- TR/8 RISTORANTE ALBERGO GLENO
- TR/9 RISTORANTE ALBERGO BAR PIZZO CAMINO
- TR/10 RISTORANTE ALBERGO BAR EDELWEISS
- TR/11 RISTORANTE ALBERGO BAR PINETA
- TR/12 BAR BUSKER'S
- TR/13 RISTORANTE LA COLONNA
- TR/14 BAR FONTANY
- TR/15 RISTORANTE LE PAGHERE
- TR/16 RISTORANTE CAPRIOLO
- TR/17 RISTORANTE ALBERGO S.MARCO
- TR/18 AZIENDA AGRITURISMO DA GIGIA
- TR/19 RISTORANTE CHALET DEL VO'
- TR/20 CASA ALPINA REGINA DEI MONTI
- TR/21 RIFUGIO VIVIONE
- TR/22 RIFUGIO NANI TAGLIAFERRI
- TR/23 RIFUGIO CIMON DELLA BAGOZZA
- TR/24 B&B CRISTINA
- TR/25 BAR PASTICCERIA VALENTINO BERTOLI
- TR/26 BAR RISTORO SANTA BARBARA
- TR/27 BAR RISTORANTE BAITA ROSSA
- TR/28 RISTORANTE ALPI

SCHEDA TR/1

ATTREZZATURE TURISTICO RICETTIVE

Bar Fantasy - Barzesto

Strada statale n. 294 n. 13

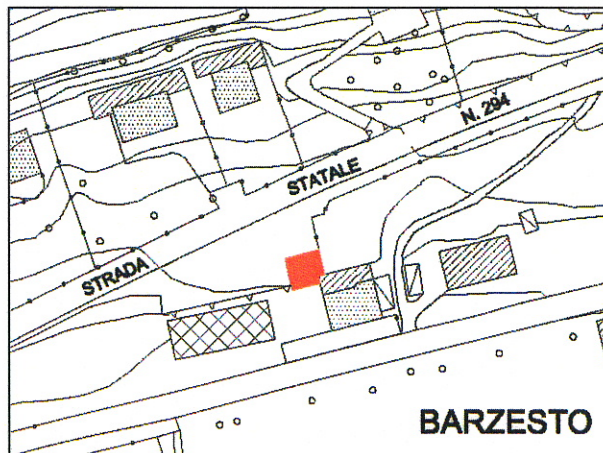

Caratteristiche dell'edificio

Il bar, sito al piano terra, è realizzato con una struttura portante in cemento armato e muratura è articolato su un livello.

Servizi accessori presenti

All'esterno è presente un'area dove sono posti dei tavolini e all'interno è presente un tavolo da biliardo.

Analisi e valutazione dell'accessibilità, fruibilità e criticità

Il bar è sito in località Barzesto, è raggiungibile dalla strada statale n. 294 ed è dotato di parcheggi privati.

COMUNE DI SCHILPARIO		SCHEDA	TR/1
PIANO DEI SERVIZI			
SCHEDA DI ANALISI	DATA		
A - ATTREZZATURE E SERVIZI PER L'OFFERTA TURISTICA			
1 - CLASSIFICAZIONE			
A.1 attrezzature turistico ricettive	A.1.1 bar <input checked="" type="checkbox"/>		
	A.1.2 ristorante <input type="checkbox"/>		
	A.1.3 albergo <input type="checkbox"/>		
	A.1.4 bed&breakfast <input type="checkbox"/>		
	A.1.5 agriturismo <input type="checkbox"/>		
	A.1.6 casa alpina <input type="checkbox"/>		
	A.1.7 rifugio <input type="checkbox"/>		
2 - LOCALIZZAZIONE			
2.1 bar Fantasy	2.2 strada statale n. 294 n.13		
3 - PROPRIETA'			
3.1 comunale <input type="checkbox"/>	3.3 enti e consorzi privati <input type="checkbox"/>		
3.2 provinciale <input type="checkbox"/>	3.4 altro <input checked="" type="checkbox"/>		
4 - GESTIONE			
4.1 comunale <input type="checkbox"/>	4.3 enti e consorzi privati <input type="checkbox"/>		
4.2 provinciale <input type="checkbox"/>	4.4 altro <input checked="" type="checkbox"/>		
5 - DATI DIMENSIONALI			
5.1 superficie coperta mq	77,45	5.4 superficie totale(5.2+5.3)	798,75
5.2 superficie lorda di pavimento mq	77,45	5.5 numero piani	1
5.3 superficie di pertinenza mq	721,30		
NOTE -			

6 - STATO DI CONSERVAZIONE			
	sufficiente	mediocre	insufficiente
6.1 condizione statico strutturale	<input checked="" type="checkbox"/>	<input type="checkbox"/>	<input type="checkbox"/>
6.2 condizione degli impianti	<input checked="" type="checkbox"/>	<input type="checkbox"/>	<input type="checkbox"/>
6.3 condizione delle finiture	<input checked="" type="checkbox"/>	<input type="checkbox"/>	<input type="checkbox"/>
6.4 condizione funz.-soleggiamento	<input checked="" type="checkbox"/>	<input type="checkbox"/>	<input type="checkbox"/>
6.5 condizione dei servizi	<input checked="" type="checkbox"/>	<input type="checkbox"/>	<input type="checkbox"/>
7 - SERVIZI ACCESSORI PRESENTI			
	presente		non presente
7.1 strutture connesse al servizio	<input type="checkbox"/>	<input type="checkbox"/>	<input type="checkbox"/>
servizi igienici per disabili	<input type="checkbox"/>	<input type="checkbox"/>	<input type="checkbox"/>
ascensore/servoscala	<input type="checkbox"/>	<input type="checkbox"/>	<input type="checkbox"/>
7.2 barriere architettoniche esterne alla struttura	<input type="checkbox"/>	<input type="checkbox"/>	<input type="checkbox"/>
7.3 barriere architettoniche interne alla struttura	<input type="checkbox"/>	<input type="checkbox"/>	<input type="checkbox"/>
7.4 posti auto	<input checked="" type="checkbox"/>	<input type="checkbox"/>	<input type="checkbox"/>
7.5 orari di apertura: apertura annuale dalle 6.00 all' 1.00 chiuso il martedì			
RIF. A.1.2			
7.6 numero posti a sedere	<input type="checkbox"/>	<input type="checkbox"/>	<input type="checkbox"/>
RIF. A.1.3-A.1.4-A.1.5-A.1.6-A.1.7			
7.7 bar	<input type="checkbox"/>	<input type="checkbox"/>	<input type="checkbox"/>
7.8 ristorante	<input type="checkbox"/>	<input type="checkbox"/>	<input type="checkbox"/>
7.9 reception	<input type="checkbox"/>	<input type="checkbox"/>	<input type="checkbox"/>
7.10 sala soggiorno/televisione	<input type="checkbox"/>	<input type="checkbox"/>	<input type="checkbox"/>
7.11 numero camere	<input type="checkbox"/>	<input type="checkbox"/>	<input type="checkbox"/>
7.12 numero posti letto	<input type="checkbox"/>	<input type="checkbox"/>	<input type="checkbox"/>
7.13 autorimessa coperta	<input type="checkbox"/>	<input type="checkbox"/>	<input type="checkbox"/>
7.14 fines center	<input type="checkbox"/>	<input type="checkbox"/>	<input type="checkbox"/>
7.15 verde e spazi esterni	<input type="checkbox"/>	<input type="checkbox"/>	<input type="checkbox"/>
attrezzature	<input type="checkbox"/>	<input type="checkbox"/>	<input type="checkbox"/>
7.16 sito web	<input type="checkbox"/>	<input type="checkbox"/>	<input type="checkbox"/>
7.17 altro	<input type="checkbox"/>	<input type="checkbox"/>	<input type="checkbox"/>
8 - FRUIBILITA'			
	buona	sufficiente	mediocre
8.1 accessibilità	<input type="checkbox"/>	<input checked="" type="checkbox"/>	<input type="checkbox"/>
8.2 parcheggi	<input type="checkbox"/>	<input type="checkbox"/>	<input checked="" type="checkbox"/>
8.3 dimensione	<input checked="" type="checkbox"/>	<input type="checkbox"/>	<input type="checkbox"/>
8.4 connessioni col sistema servizi	<input type="checkbox"/>	<input checked="" type="checkbox"/>	<input type="checkbox"/>

SCHEDA TR/2

ATTREZZATURE TURISTICO RICETTIVE

Ristorante Ginepro- Barzesto

Via Comunale

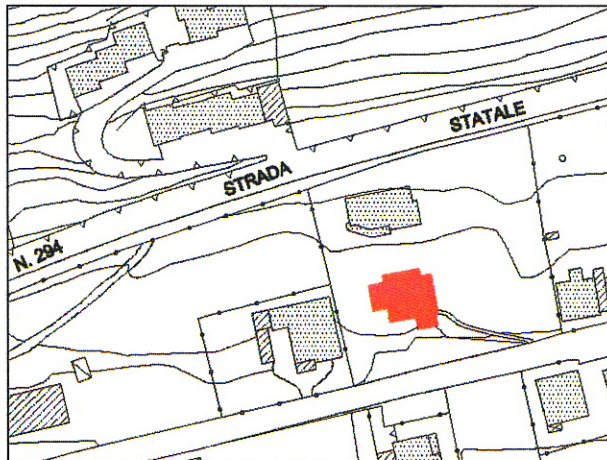

Caratteristiche dell'edificio

Attualmente il ristorante è chiuso

Servizi accessori presenti

Analisi e valutazione dell'accessibilità, fruibilità e criticità

Il ristorante è sito in località Barzesto.

COMUNE DI SCHILPARIO		SCHEDA	TR/2
PIANO DEI SERVIZI			
SCHEDA DI ANALISI		DATA	
A - ATTREZZATURE E SERVIZI PER L'OFFERTA TURISTICA			
1 - CLASSIFICAZIONE			
A.1 attrezzature turistico ricettive	A.1.1 bar	<input type="checkbox"/>	
	A.1.2 ristorante	<input type="checkbox"/>	
	A.1.3 albergo	<input type="checkbox"/>	
	A.1.4 bed&breakfast	<input type="checkbox"/>	
	A.1.5 agriturismo	<input type="checkbox"/>	
	A.1.6 casa alpina	<input type="checkbox"/>	
	A.1.7 rifugio	<input type="checkbox"/>	
2 - LOCALIZZAZIONE			
2.1 ristorante Ginepro	2.2 via Comunale	n°	
3 - PROPRIETA'			
3.1 comunale	<input type="checkbox"/>	3.3 enti e consorzi privati	<input type="checkbox"/>
3.2 provinciale	<input type="checkbox"/>	3.4 altro	<input type="checkbox"/>
4 - GESTIONE			
4.1 comunale	<input type="checkbox"/>	4.3 enti e consorzi privati	<input type="checkbox"/>
4.2 provinciale	<input type="checkbox"/>	4.4 altro	<input type="checkbox"/>
5 - DATI DIMENSIONALI			
5.1 superficie coperta mq	5.4 superficie totale(5.2+5.3)		
5.2 superficie lorda di pavimento mq	5.5 numero piani		
5.3 superficie di pertinenza mq			
NOTE - Il ristorante è chiuso per cessata attività			
6 - STATO DI CONSERVAZIONE			
6.1 condizione statico strutturale	sufficiente	mediocre	insufficiente
6.2 condizione degli impianti	<input type="checkbox"/>	<input type="checkbox"/>	<input type="checkbox"/>
6.3 condizione delle finiture	<input type="checkbox"/>	<input type="checkbox"/>	<input type="checkbox"/>
6.4 condizione funz. -soleggiamento	<input type="checkbox"/>	<input type="checkbox"/>	<input type="checkbox"/>
6.5 condizione dei servizi	<input type="checkbox"/>	<input type="checkbox"/>	<input type="checkbox"/>
7 - SERVIZI ACCESSORI PRESENTI			
7.1 strutture connesse al servizio	presente	non presente	
servizi igenici per disabili	<input type="checkbox"/>	<input type="checkbox"/>	
ascensore/servoscala	<input type="checkbox"/>	<input type="checkbox"/>	
7.2 barriere architettoniche esterne alla struttura	<input type="checkbox"/>	<input type="checkbox"/>	
7.3 barriere architettoniche interne alla struttura	<input type="checkbox"/>	<input type="checkbox"/>	
7.4 posti auto	<input type="checkbox"/>	<input type="checkbox"/>	
7.5 orari di apertura:chiuso il martedì			
RIF. A.1.2			
7.6 numero posti a sedere			
RIF. A.1.3-A.1.4-A.1.5-A.1.6-A.1.7			
7.7 bar	<input type="checkbox"/>	<input type="checkbox"/>	
7.8 ristorante	<input type="checkbox"/>	<input type="checkbox"/>	
7.9 reception	<input type="checkbox"/>	<input type="checkbox"/>	
7.10 sala soggiorno/televisione	<input type="checkbox"/>	<input type="checkbox"/>	
7.11 numero camere	<input type="checkbox"/>	<input type="checkbox"/>	
7.12 numero posti letto	<input type="checkbox"/>	<input type="checkbox"/>	
7.13 autorimessa coperta	<input type="checkbox"/>	<input type="checkbox"/>	
7.14 fines center	<input type="checkbox"/>	<input type="checkbox"/>	
7.15 verde e spazi esterni	<input type="checkbox"/>	<input type="checkbox"/>	
attrezzature	<input type="checkbox"/>	<input type="checkbox"/>	
7.16 sito web	<input type="checkbox"/>	<input type="checkbox"/>	
7.17 altro	<input type="checkbox"/>	<input type="checkbox"/>	
8 - FRUIBILITA'			
8.1 accessibilità	buona	sufficiente	mediocre
	<input type="checkbox"/>	<input type="checkbox"/>	<input type="checkbox"/>
8.2 parcheggi	<input type="checkbox"/>	<input type="checkbox"/>	<input type="checkbox"/>
8.3 dimensione	<input type="checkbox"/>	<input type="checkbox"/>	<input type="checkbox"/>
8.4 connessioni col sistema servizi	<input type="checkbox"/>	<input type="checkbox"/>	<input type="checkbox"/>

SCHEDA TR/3

ATTREZZATURE TURISTICO RICETTIVE

Bar Centrale

P.zza Cardinale Maj n.9

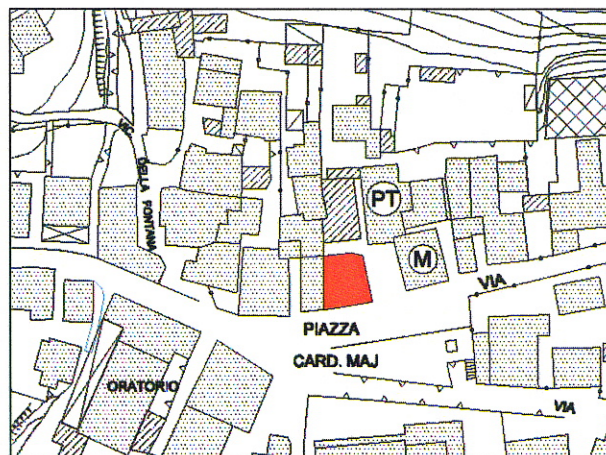

Caratteristiche dell'edificio

Il bar, realizzato con una struttura portante in cemento armato e muratura, è articolato su un livello.

Servizi accessori presenti

All'esterno del bar sono presenti dei tavolini

Analisi e valutazione dell'accessibilità, fruibilità e criticità

Il bar è in prossimità del municipio, è sito in piazza Cardinal Maj, non è dotato di parcheggi privati, ma si possono utilizzare i parcheggi posti in piazza Cardinal Maj.

COMUNE DI SCHILPARIO		SCHEDA	TR/3
PIANO DEI SERVIZI			
SCHEDA DI ANALISI		DATA	
A - ATTREZZATURE E SERVIZI PER L'OFFERTA TURISTICA			
1 - CLASSIFICAZIONE			
A.1 attrezzature turistico ricettive	A.1.1 bar <input checked="" type="checkbox"/>		
	A.1.2 ristorante <input type="checkbox"/>		
	A.1.3 albergo <input type="checkbox"/>		
	A.1.4 bed&breakfast <input type="checkbox"/>		
	A.1.5 agriturismo <input type="checkbox"/>		
	A.1.6 casa alpina <input type="checkbox"/>		
	A.1.7 rifugio <input type="checkbox"/>		
2 - LOCALIZZAZIONE			
2.1 bar Centrale	2.2 piazza Cardinale Maj	n°	9
3 - PROPRIETA'			
3.1 comunale <input type="checkbox"/>	3.3 enti e consorzi privati <input type="checkbox"/>		
3.2 provinciale <input type="checkbox"/>	3.4 altro <input checked="" type="checkbox"/>		
4 - GESTIONE			
4.1 comunale <input type="checkbox"/>	4.3 enti e consorzi privati <input type="checkbox"/>		
4.2 provinciale <input type="checkbox"/>	4.4 altro <input checked="" type="checkbox"/>		
5 - DATI DIMENSIONALI			
5.1 superficie coperta mq	133,88	5.4 superficie totale(5.2+5.3)	133,88
5.2 superficie lorda di pavimento mq	133,88	5.5 numero piani	1
5.3 superficie di pertinenza mq			
NOTE -			

6 - STATO DI CONSERVAZIONE			
	sufficiente	mediocre	insufficiente
6.1 condizione statico strutturale	<input checked="" type="checkbox"/>	<input type="checkbox"/>	<input type="checkbox"/>
6.2 condizione degli impianti	<input checked="" type="checkbox"/>	<input type="checkbox"/>	<input type="checkbox"/>
6.3 condizione delle finiture	<input checked="" type="checkbox"/>	<input type="checkbox"/>	<input type="checkbox"/>
6.4 condizione funz.-soleggiamento	<input checked="" type="checkbox"/>	<input type="checkbox"/>	<input type="checkbox"/>
6.5 condizione dei servizi	<input checked="" type="checkbox"/>	<input type="checkbox"/>	<input type="checkbox"/>
7 - SERVIZI ACCESSORI PRESENTI			
	presente		non presente
7.1 strutture connesse al servizio	<input type="checkbox"/>	<input type="checkbox"/>	<input type="checkbox"/>
servizi igienici per disabili	<input type="checkbox"/>	<input type="checkbox"/>	<input type="checkbox"/>
ascensore/servoscala	<input type="checkbox"/>	<input type="checkbox"/>	<input type="checkbox"/>
7.2 barriere architettoniche esterne alla struttura	<input type="checkbox"/>	<input type="checkbox"/>	<input type="checkbox"/>
7.3 barriere architettoniche interne alla struttura	<input type="checkbox"/>	<input type="checkbox"/>	<input type="checkbox"/>
7.4 posti auto	<input type="checkbox"/>	<input type="checkbox"/>	<input type="checkbox"/>
7.5 orari di apertura: apertura tutto l'anno dalle 6.30 alle 20.00 chiuso il mercoledì			
RIF. A.1.2			
7.6 numero posti a sedere	<input type="checkbox"/>	<input type="checkbox"/>	<input type="checkbox"/>
RIF. A.1.3-A.1.4-A.1.5-A.1.6-A.1.7			
7.7 bar	<input type="checkbox"/>	<input type="checkbox"/>	<input type="checkbox"/>
7.8 ristorante	<input type="checkbox"/>	<input type="checkbox"/>	<input type="checkbox"/>
7.9 reception	<input type="checkbox"/>	<input type="checkbox"/>	<input type="checkbox"/>
7.10 sala soggiorno/televisione	<input type="checkbox"/>	<input type="checkbox"/>	<input type="checkbox"/>
7.11 numero camere	<input type="checkbox"/>	<input type="checkbox"/>	<input type="checkbox"/>
7.12 numero posti letto	<input type="checkbox"/>	<input type="checkbox"/>	<input type="checkbox"/>
7.13 autorimessa coperta	<input type="checkbox"/>	<input type="checkbox"/>	<input type="checkbox"/>
7.14 fitness center	<input type="checkbox"/>	<input type="checkbox"/>	<input type="checkbox"/>
7.15 verde e spazi esterni	<input type="checkbox"/>	<input type="checkbox"/>	<input type="checkbox"/>
attrezzature	<input type="checkbox"/>	<input type="checkbox"/>	<input type="checkbox"/>
7.16 sito web	<input type="checkbox"/>	<input type="checkbox"/>	<input type="checkbox"/>
7.17 altro	<input type="checkbox"/>	<input type="checkbox"/>	<input type="checkbox"/>
8 - FRUIBILITA'			
	buona	sufficiente	mediocre
8.1 accessibilità	<input checked="" type="checkbox"/>	<input type="checkbox"/>	<input type="checkbox"/>
8.2 parcheggi	<input checked="" type="checkbox"/>	<input type="checkbox"/>	<input type="checkbox"/>
8.3 dimensione	<input checked="" type="checkbox"/>	<input type="checkbox"/>	<input type="checkbox"/>
8.4 connessioni col sistema servizi	<input checked="" type="checkbox"/>	<input type="checkbox"/>	<input type="checkbox"/>

SCHEDA TR/4

ATTREZZATURE TURISTICO RICETTIVE

Bar Cimon della Bagozza

Piazza Cardinal Maj

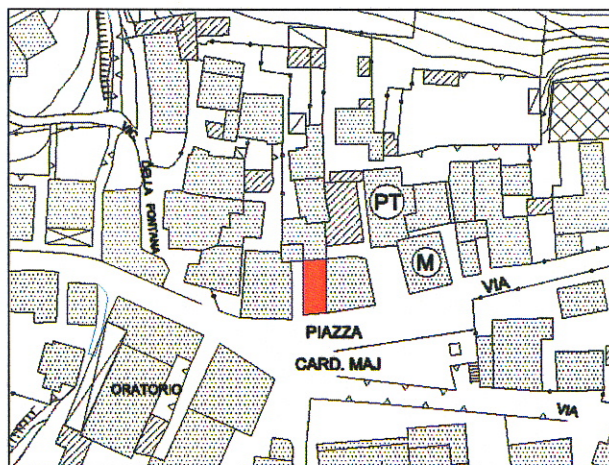

Caratteristiche dell'edificio

Il bar, realizzato con una struttura portante in cemento armato e muratura, è articolato su un livello.

Servizi accessori presenti

All'esterno del bar sono presenti dei tavolini

Analisi e valutazione dell'accessibilità, fruibilità e criticità

Il bar è in prossimità del municipio, è sito in piazza Cardinal Maj, non è dotato di parcheggi privati, ma si possono utilizzare i parcheggi posti in piazza Cardinal Maj.

COMUNE DI SCHILPARIO		SCHEDA	TR/4
PIANO DEI SERVIZI			
SCHEDE DI ANALISI		DATA	
A - ATTREZZATURE E SERVIZI PER L'OFFERTA TURISTICA			
1 - CLASSIFICAZIONE			
A.1 attrezzature turistico ricettive	A.1.1 bar	<input checked="" type="checkbox"/>	
	A.1.2 ristorante	<input type="checkbox"/>	
	A.1.3 albergo	<input type="checkbox"/>	
	A.1.4 bed&breakfast	<input type="checkbox"/>	
	A.1.5 agriturismo	<input type="checkbox"/>	
	A.1.6 casa alpina	<input type="checkbox"/>	
	A.1.7 rifugio	<input type="checkbox"/>	
2 - LOCALIZZAZIONE			
2.1 bar Cimon della Bagozza	2.2 piazza Cardinale Maj	n°	
3 - PROPRIETA'			
3.1 comunale	<input type="checkbox"/>	3.3 enti e consorzi privati	<input type="checkbox"/>
3.2 provinciale	<input type="checkbox"/>	3.4 altro	<input checked="" type="checkbox"/>
4 - GESTIONE			
4.1 comunale	<input type="checkbox"/>	4.3 enti e consorzi privati	<input type="checkbox"/>
4.2 provinciale	<input type="checkbox"/>	4.4 altro	<input checked="" type="checkbox"/>
5 - DATI DIMENSIONALI			
5.1 superficie coperta mq	105,46	5.4 superficie totale(5.2+5.3)	105,46
5.2 superficie lorda di pavimento mq	105,46	5.5 numero piani	1
5.3 superficie di pertinenza mq			
NOTE -			

6 - STATO DI CONSERVAZIONE			
	sufficiente	mediocre	insufficiente
6.1 condizione statico strutturale	<input checked="" type="checkbox"/>	<input type="checkbox"/>	<input type="checkbox"/>
6.2 condizione degli impianti	<input checked="" type="checkbox"/>	<input type="checkbox"/>	<input type="checkbox"/>
6.3 condizione delle finiture	<input checked="" type="checkbox"/>	<input type="checkbox"/>	<input type="checkbox"/>
6.4 condizione funz.-soleggiamento	<input checked="" type="checkbox"/>	<input type="checkbox"/>	<input type="checkbox"/>
6.5 condizione dei servizi	<input checked="" type="checkbox"/>	<input type="checkbox"/>	<input type="checkbox"/>
7 - SERVIZI ACCESSORI PRESENTI			
	presente		non presente
7.1 strutture connesse al servizio	<input type="checkbox"/>		<input checked="" type="checkbox"/>
servizi igenici per disabili	<input type="checkbox"/>		<input checked="" type="checkbox"/>
ascensore/servoscala	<input type="checkbox"/>		<input checked="" type="checkbox"/>
7.2 barriere architettoniche esterne alla struttura	<input type="checkbox"/>		<input checked="" type="checkbox"/>
7.3 barriere architettoniche interne alla struttura	<input checked="" type="checkbox"/>		<input type="checkbox"/>
7.4 posti auto	<input type="checkbox"/>		<input checked="" type="checkbox"/>
7.5 orari di apertura	8.00 -24.00		
RIF. A.1.2			
7.6 numero posti a sedere			
RIF. A.1.3-A.1.4-A.1.5-A.1.6-A.1.7			
7.7 bar	<input type="checkbox"/>		<input type="checkbox"/>
7.8 ristorante	<input type="checkbox"/>		<input type="checkbox"/>
7.9 reception	<input type="checkbox"/>		<input type="checkbox"/>
7.10 sala soggiorno/televisione	<input type="checkbox"/>		<input type="checkbox"/>
7.11 numero camere			
7.12 numero posti letto			
7.13 autorimessa coperta	<input type="checkbox"/>		<input type="checkbox"/>
7.14 fitness center	<input type="checkbox"/>		<input type="checkbox"/>
7.15 verde e spazi esterni	<input type="checkbox"/>		<input type="checkbox"/>
attrezzature			
7.16 sito web	<input type="checkbox"/>		<input type="checkbox"/>
7.17 altro			
8 - FRUIBILITA'			
	buona	sufficiente	mediocre
8.1 accessibilità	<input checked="" type="checkbox"/>	<input type="checkbox"/>	<input type="checkbox"/>
8.2 parcheggi	<input checked="" type="checkbox"/>	<input type="checkbox"/>	<input type="checkbox"/>
8.3 dimensione	<input checked="" type="checkbox"/>	<input type="checkbox"/>	<input type="checkbox"/>
8.4 connessioni col sistema servizi	<input checked="" type="checkbox"/>	<input type="checkbox"/>	<input type="checkbox"/>

SCHEDA TR/5

ATTREZZATURE TURISTICO RICETTIVE

B&B Let & Lat

Piazza Cardinal Maj n.21

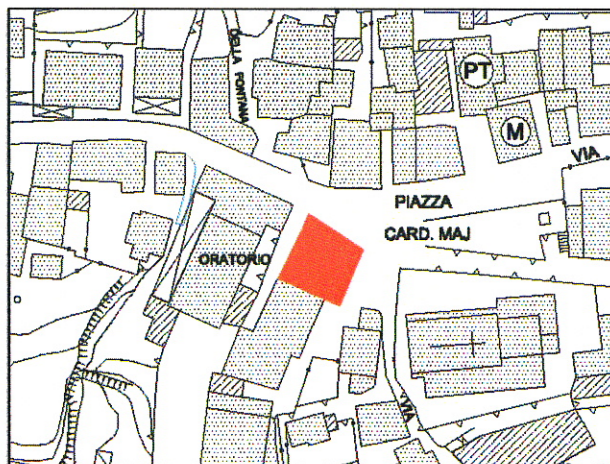

Caratteristiche dell'edificio

Attualmente il B&B è chiuso per cessata attività.

Servizi accessori presenti

Analisi e valutazione dell'accessibilità, fruibilità e criticità

Il B&B è sito in Piazza Card. Maj.

COMUNE DI SCHILPARIO		SCHEDA	TR/5
PIANO DEI SERVIZI			
SCHEDA DI ANALISI		DATA	
A - ATTREZZATURE E SERVIZI PER L'OFFERTA TURISTICA			
1 - CLASSIFICAZIONE			
A.1 attrezzature turistico ricettive	A.1.1 bar	<input type="checkbox"/>	
	A.1.2 ristorante	<input type="checkbox"/>	
	A.1.3 albergo	<input type="checkbox"/>	
	A.1.4 bed&breakfast	<input checked="" type="checkbox"/>	
	A.1.5 agriturismo	<input type="checkbox"/>	
	A.1.6 casa alpina	<input type="checkbox"/>	
	A.1.7 rifugio	<input type="checkbox"/>	
2 - LOCALIZZAZIONE			
2.1 bed&breakfast Let & Lat	2.2 piazza Cardinale Maj	n°	21
3 - PROPRIETA'			
3.1 comunale	<input type="checkbox"/>	3.3 enti e consorzi privati	<input type="checkbox"/>
3.2 provinciale	<input type="checkbox"/>	3.4 altro	<input type="checkbox"/>
4 - GESTIONE			
4.1 comunale	<input type="checkbox"/>	4.3 enti e consorzi privati	<input type="checkbox"/>
4.2 provinciale	<input type="checkbox"/>	4.4 altro	<input type="checkbox"/>
5 - DATI DIMENSIONALI			
5.1 superficie coperta mq	300,36	5.4 superficie totale(5.2+5.3)	
5.2 superficie lorda di pavimento mq		5.5 numero piani	
5.3 superficie di pertinenza mq			
NOTE - Attualmente il bed&breakfast è chiuso per cessata attività			

6 - STATO DI CONSERVAZIONE			
	sufficiente	mediocre	insufficiente
6.1 condizione statico strutturale	<input type="checkbox"/>	<input type="checkbox"/>	<input type="checkbox"/>
6.2 condizione degli impianti	<input type="checkbox"/>	<input type="checkbox"/>	<input type="checkbox"/>
6.3 condizione delle finiture	<input type="checkbox"/>	<input type="checkbox"/>	<input type="checkbox"/>
6.4 condizione funz.-soleggiamento	<input type="checkbox"/>	<input type="checkbox"/>	<input type="checkbox"/>
6.5 condizione dei servizi	<input type="checkbox"/>	<input type="checkbox"/>	<input type="checkbox"/>
7 - SERVIZI ACCESSORI PRESENTI			
7.1 strutture connesse al servizio	presente		
servizi igienici per disabili	<input type="checkbox"/>	non presente	
ascensore/servoscala	<input type="checkbox"/>		
7.2 barriere architettoniche esterne alla struttura	<input type="checkbox"/>		
7.3 barriere architettoniche interne alla struttura	<input type="checkbox"/>		
7.4 posti auto	<input type="checkbox"/>		
7.5 orari di apertura:	dal 1 dicembre al 30 ottobre		
RIF. A.1.2			
7.6 numero posti a sedere			
RIF. A.1.3-A.1.4-A.1.5-A.1.6-A.1.7			
7.7 bar	<input type="checkbox"/>	<input type="checkbox"/>	<input type="checkbox"/>
7.8 ristorante	<input type="checkbox"/>	<input type="checkbox"/>	<input type="checkbox"/>
7.9 reception	<input type="checkbox"/>	<input type="checkbox"/>	<input type="checkbox"/>
7.10 sala soggiorno/televisione	<input type="checkbox"/>	<input type="checkbox"/>	<input type="checkbox"/>
7.11 numero camere	<input type="checkbox"/>	<input type="checkbox"/>	<input type="checkbox"/>
7.12 numero posti letto	<input type="checkbox"/>	<input type="checkbox"/>	<input type="checkbox"/>
7.13 autorimessa coperta	<input type="checkbox"/>	<input type="checkbox"/>	<input type="checkbox"/>
7.14 fines center	<input type="checkbox"/>	<input type="checkbox"/>	<input type="checkbox"/>
7.15 verde e spazi esterni	<input type="checkbox"/>	<input type="checkbox"/>	<input type="checkbox"/>
attrezzature	<input type="checkbox"/>	<input type="checkbox"/>	<input type="checkbox"/>
7.16 sito web	<input type="checkbox"/>	<input type="checkbox"/>	<input type="checkbox"/>
7.17 altro	<input type="checkbox"/>	<input type="checkbox"/>	<input type="checkbox"/>
8 - FRUIBILITA'			
8.1 accessibilità	<input checked="" type="checkbox"/>	sufficiente	mediocre
8.2 parcheggi	<input checked="" type="checkbox"/>	<input type="checkbox"/>	<input type="checkbox"/>
8.3 dimensione	<input type="checkbox"/>	<input type="checkbox"/>	<input type="checkbox"/>
8.4 connessioni col sistema servizi	<input checked="" type="checkbox"/>	<input type="checkbox"/>	<input type="checkbox"/>

SCHEDA TR/6

ATTREZZATURE TURISTICO RICETTIVE

Bar Bea und Tp

Via della Costa n.4

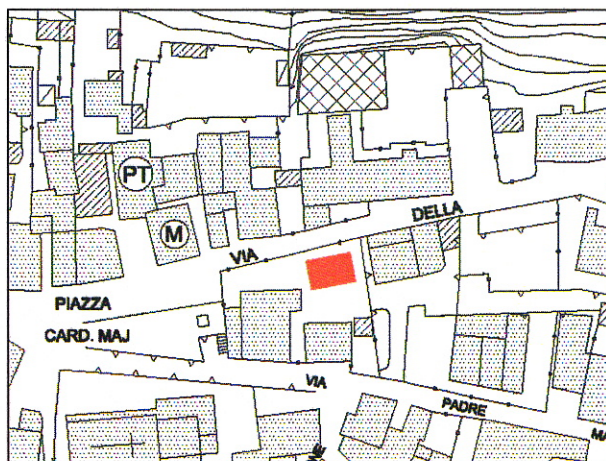

Caratteristiche dell'edificio

Il bar Bea und Tp è disposto su due livelli, al piano terra viene svolta l'attività di bar, mentre al piano interrato sono presenti i servizi igienici, un magazzino e il forno per la cottura delle pizze.

Servizi accessori presenti

Terrazza estiva, pizzeria d'asporto con forno a legna.

Analisi e valutazione dell'accessibilità, fruibilità e criticità

Il bar è sito in via della Costa, in posizione centrale rispetto agli altri servizi e attrezzature di Schilpario. I parcheggi sono localizzati in piazza Cardinal Maj e in via della Costa, sono in numero adeguato alle esigenze di questa attrezzatura.

COMUNE DI SCHILPARIO		SCHEDA	TR/6
PIANO DEI SERVIZI			
SCHEDA DI ANALISI		DATA	
A - ATTREZZATURE E SERVIZI PER L'OFFERTA TURISTICA			
1 - CLASSIFICAZIONE			
A.1 attrezzature turistico ricettive	A.1.1 bar	<input checked="" type="checkbox"/>	
	A.1.2 ristorante	<input type="checkbox"/>	
	A.1.3 albergo	<input type="checkbox"/>	
	A.1.4 bed&breakfast	<input type="checkbox"/>	
	A.1.5 agriturismo	<input type="checkbox"/>	
	A.1.6 casa alpina	<input type="checkbox"/>	
	A.1.7 rifugio	<input type="checkbox"/>	
2 - LOCALIZZAZIONE			
2.1 bar Bea und Tp	2.2 via della Costa	n°	4
3 - PROPRIETA'			
3.1 comunale	<input type="checkbox"/>	3.3 enti e consorzi privati	<input type="checkbox"/>
3.2 provinciale	<input type="checkbox"/>	3.4 altro	<input checked="" type="checkbox"/>
4 - GESTIONE			
4.1 comunale	<input type="checkbox"/>	4.3 enti e consorzi privati	<input type="checkbox"/>
4.2 provinciale	<input type="checkbox"/>	4.4 altro	<input checked="" type="checkbox"/>
5 - DATI DIMENSIONALI			
5.1 superficie coperta mq	93,54	5.4 superficie totale(5.2+5.3)	392,44
5.2 superficie lorda di pavimento mq	187,08	5.5 numero piani	2
5.3 superficie di pertinenza mq	205,36		
NOTE -			

6 - STATO DI CONSERVAZIONE			
	sufficiente	mediocre	insufficiente
6.1 condizione statico strutturale	<input checked="" type="checkbox"/>	<input type="checkbox"/>	<input type="checkbox"/>
6.2 condizione degli impianti	<input checked="" type="checkbox"/>	<input type="checkbox"/>	<input type="checkbox"/>
6.3 condizione delle finiture	<input checked="" type="checkbox"/>	<input type="checkbox"/>	<input type="checkbox"/>
6.4 condizione funz.-soleggiamento	<input checked="" type="checkbox"/>	<input type="checkbox"/>	<input type="checkbox"/>
6.5 condizione dei servizi	<input checked="" type="checkbox"/>	<input type="checkbox"/>	<input type="checkbox"/>
7 - SERVIZI ACCESSORI PRESENTI			
7.1 strutture connesse al servizio		presente	non presente
servizi igienici per disabili	<input type="checkbox"/>		<input checked="" type="checkbox"/>
ascensore/servoscala	<input type="checkbox"/>		<input checked="" type="checkbox"/>
7.2 barriere architettoniche esterne alla struttura	<input checked="" type="checkbox"/>		<input type="checkbox"/>
7.3 barriere architettoniche interne alla struttura	<input type="checkbox"/>		<input checked="" type="checkbox"/>
7.4 posti auto	<input type="checkbox"/>		<input checked="" type="checkbox"/>
7.5 orari di apertura: apertura tutto l'anno dalle 6.00 alle 20.00 chiuso il giovedì			
RIF. A.1.2			
7.6 numero posti a sedere			
RIF. A.1.3-A.1.4-A.1.5-A.1.6-A.1.7			
7.7 bar	<input type="checkbox"/>	<input type="checkbox"/>	<input type="checkbox"/>
7.8 ristorante	<input type="checkbox"/>	<input type="checkbox"/>	<input type="checkbox"/>
7.9 reception	<input type="checkbox"/>	<input type="checkbox"/>	<input type="checkbox"/>
7.10 sala soggiorno/televisione	<input type="checkbox"/>	<input type="checkbox"/>	<input type="checkbox"/>
7.11 numero camere			
7.12 numero posti letto			
7.13 autorimessa coperta	<input type="checkbox"/>	<input type="checkbox"/>	<input type="checkbox"/>
7.14 fines center	<input type="checkbox"/>	<input type="checkbox"/>	<input type="checkbox"/>
7.15 verde e spazi esterni	<input type="checkbox"/>	<input type="checkbox"/>	<input type="checkbox"/>
attrezzature			
7.16 sito web	<input type="checkbox"/>	<input type="checkbox"/>	<input type="checkbox"/>
7.17 altro			
8 - FRUIBILITA'			
8.1 accessibilità	<input checked="" type="checkbox"/>	sufficiente	mediocre
8.2 parcheggi	<input checked="" type="checkbox"/>	<input type="checkbox"/>	<input type="checkbox"/>
8.3 dimensione	<input checked="" type="checkbox"/>	<input type="checkbox"/>	<input type="checkbox"/>
8.4 connessioni col sistema servizi	<input checked="" type="checkbox"/>	<input type="checkbox"/>	<input type="checkbox"/>

SCHEDA TR/7

ATTREZZATURE TURISTICO RICETTIVE

Bar K2

Via Padre Maj n. 2

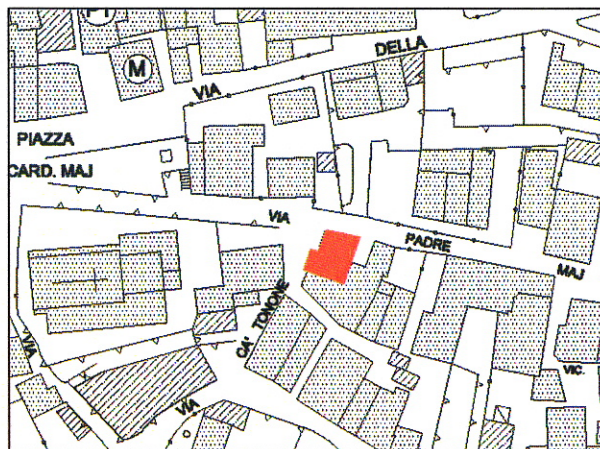

Caratteristiche dell'edificio

Il bar, realizzato con una struttura portante in cemento armato e muratura, è articolato su un livello.

Servizi accessori presenti

Abbonamento a Sky, sala fumatori, all'esterno è presente un'area dove sono posti dei tavolini.

Analisi e valutazione dell'accessibilità, fruibilità e criticità

Il bar è sito in via Padre Maj, non ci sono parcheggi privati, ma è possibile utilizzare i parcheggi in Piazza Card. Maj.

COMUNE DI SCHILPARIO		SCHEDA	TR/7
PIANO DEI SERVIZI			
SCHEDA DI ANALISI	DATA		
A - ATTREZZATURE E SERVIZI PER L'OFFERTA TURISTICA			
1 - CLASSIFICAZIONE			
A.1 attrezzature turistico ricettive	A.1.1 bar	<input checked="" type="checkbox"/>	
	A.1.2 ristorante	<input type="checkbox"/>	
	A.1.3 albergo	<input type="checkbox"/>	
	A.1.4 bed&breakfast	<input type="checkbox"/>	
	A.1.5 agriturismo	<input type="checkbox"/>	
	A.1.6 casa alpina	<input type="checkbox"/>	
	A.1.7 rifugio	<input type="checkbox"/>	
2 - LOCALIZZAZIONE			
2.1 bar K2	2.2 via Padre Maj	n°	2
3 - PROPRIETA'			
3.1 comunale	<input type="checkbox"/>	3.3 enti e consorzi privati	<input type="checkbox"/>
3.2 provinciale	<input type="checkbox"/>	3.4 altro	<input checked="" type="checkbox"/>
4 - GESTIONE			
4.1 comunale	<input type="checkbox"/>	4.3 enti e consorzi privati	<input type="checkbox"/>
4.2 provinciale	<input type="checkbox"/>	4.4 altro	<input checked="" type="checkbox"/>
5 - DATI DIMENSIONALI			
5.1 superficie coperta mq	127,67	5.4 superficie totale(5.2+5.3)	134,06
5.2 superficie lorda di pavimento mq	127,67	5.5 numero piani	1
5.3 superficie di pertinenza mq	6,39		
NOTE -			

6 - STATO DI CONSERVAZIONE			
	sufficiente	mediocre	insufficiente
6.1 condizione statico strutturale	<input checked="" type="checkbox"/>	<input type="checkbox"/>	<input type="checkbox"/>
6.2 condizione degli impianti	<input checked="" type="checkbox"/>	<input type="checkbox"/>	<input type="checkbox"/>
6.3 condizione delle finiture	<input checked="" type="checkbox"/>	<input type="checkbox"/>	<input type="checkbox"/>
6.4 condizione funz.-soleggiamento	<input type="checkbox"/>	<input checked="" type="checkbox"/>	<input type="checkbox"/>
6.5 condizione dei servizi	<input checked="" type="checkbox"/>	<input type="checkbox"/>	<input type="checkbox"/>
7 - SERVIZI ACCESSORI PRESENTI			
7.1 strutture connesse al servizio	presente		
servizi igienici per disabili	<input type="checkbox"/>	non presente	
ascensore/servoscala	<input type="checkbox"/>		
7.2 barriere architettoniche esterne alla struttura	<input type="checkbox"/>		
7.3 barriere architettoniche interne alla struttura	<input type="checkbox"/>		
7.4 posti auto	<input type="checkbox"/>		
7.5 orari di apertura: aperto tutto l'anno dalle 7.00 all 2.00, chiuso il lunedì			
RIF. A.1.2			
7.6 numero posti a sedere			
RIF. A.1.3-A.1.4-A.1.5-A.1.6-A.1.7			
7.7 bar	<input type="checkbox"/>	<input type="checkbox"/>	<input type="checkbox"/>
7.8 ristorante	<input type="checkbox"/>	<input type="checkbox"/>	<input type="checkbox"/>
7.9 reception	<input type="checkbox"/>	<input type="checkbox"/>	<input type="checkbox"/>
7.10 sala soggiorno/televisione	<input type="checkbox"/>	<input type="checkbox"/>	<input type="checkbox"/>
7.11 numero camere			
7.12 numero posti letto			
7.13 autorimessa coperta	<input type="checkbox"/>	<input type="checkbox"/>	<input type="checkbox"/>
7.14 fitness center	<input type="checkbox"/>	<input type="checkbox"/>	<input type="checkbox"/>
7.15 verde e spazi esterni	<input type="checkbox"/>	<input type="checkbox"/>	<input type="checkbox"/>
attrezzature			
7.16 sito web	<input type="checkbox"/>	<input type="checkbox"/>	<input type="checkbox"/>
7.17 altro			
8 - FRUIBILITA'			
	buona	sufficiente	mediocre
8.1 accessibilità	<input checked="" type="checkbox"/>	<input type="checkbox"/>	<input type="checkbox"/>
8.2 parcheggi	<input type="checkbox"/>	<input checked="" type="checkbox"/>	<input type="checkbox"/>
8.3 dimensione	<input type="checkbox"/>	<input checked="" type="checkbox"/>	<input type="checkbox"/>
8.4 connessioni col sistema servizi	<input checked="" type="checkbox"/>	<input type="checkbox"/>	<input type="checkbox"/>

SCHEDA TR/8

ATTREZZATURE TURISTICO RICETTIVE

Ristorante Albergo Gleno

Via Padre Maj 11

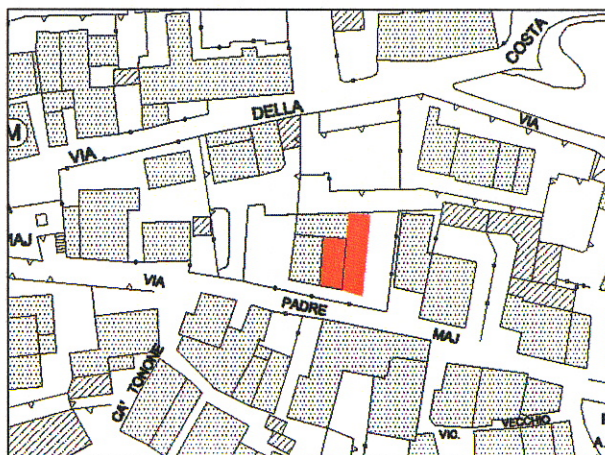

Caratteristiche dell'edificio

L'edificio realizzato con cemento armato e muratura è disposto su tre livelli, al piano terra viene svolta l'attività di bar e ristorante, mentre ai piani superiori sono presenti 12 camere con 24 posti letto. Il ristorante-albergo è raggiungibile da via Padre Maj.

Servizi accessori presenti

All'interno dell'albergo è presente un bar e un ristorante

Analisi e valutazione dell'accessibilità, fruibilità e criticità

Il Ristorante Albergo Gleno è sito in via Padre Maj, nelle immediate vicinanze sono presenti dei posti auto pubblici.

COMUNE DI SCHILPARIO		SCHEDA	TR/8
PIANO DEI SERVIZI			
SCHEDA DI ANALISI		DATA	
A - ATTREZZATURE E SERVIZI PER L'OFFERTA TURISTICA			
1 - CLASSIFICAZIONE			
A.1 attrezzature turistico ricettive	A.1.1 bar <input type="checkbox"/>		
	A.1.2 ristorante <input checked="" type="checkbox"/>		
	A.1.3 albergo <input checked="" type="checkbox"/>		
	A.1.4 bed&breakfast <input type="checkbox"/>		
	A.1.5 agriturismo <input type="checkbox"/>		
	A.1.6 casa alpina <input type="checkbox"/>		
	A.1.7 rifugio <input type="checkbox"/>		
2 - LOCALIZZAZIONE			
2.1 ristorante albergo Gleno	2.2 via Padre Maj	n°	11
3 - PROPRIETA'			
3.1 comunale <input type="checkbox"/>	3.3 enti e consorzi privati <input type="checkbox"/>		
3.2 provinciale <input type="checkbox"/>	3.4 altro <input checked="" type="checkbox"/>		
4 - GESTIONE			
4.1 comunale <input type="checkbox"/>	4.3 enti e consorzi privati <input type="checkbox"/>		
4.2 provinciale <input type="checkbox"/>	4.4 altro <input checked="" type="checkbox"/>		
5 - DATI DIMENSIONALI			
5.1 superficie coperta mq	192,00	5.4 superficie totale(5.2+5.3)	984,95
5.2 superficie lorda di pavimento mq	768,00	5.5 numero piani	4
5.3 superficie di pertinenza mq	216,95		
NOTE -			

6 - STATO DI CONSERVAZIONE			
	sufficiente	mediocre	insufficiente
6.1 condizione statico strutturale	<input checked="" type="checkbox"/>	<input type="checkbox"/>	<input type="checkbox"/>
6.2 condizione degli impianti	<input type="checkbox"/>	<input type="checkbox"/>	<input type="checkbox"/>
6.3 condizione delle finiture	<input type="checkbox"/>	<input type="checkbox"/>	<input type="checkbox"/>
6.4 condizione funz.-soleggiamento	<input checked="" type="checkbox"/>	<input type="checkbox"/>	<input type="checkbox"/>
6.5 condizione dei servizi	<input type="checkbox"/>	<input type="checkbox"/>	<input type="checkbox"/>
7 - SERVIZI ACCESSORI PRESENTI			
7.1 strutture connesse al servizio		presente	non presente
servizi igenici per disabili	<input type="checkbox"/>		<input type="checkbox"/>
ascensore/servoscala	<input type="checkbox"/>		<input type="checkbox"/>
7.2 barriere architettoniche esterne alla struttura	<input type="checkbox"/>		<input type="checkbox"/>
7.3 barriere architettoniche interne alla struttura	<input type="checkbox"/>		<input type="checkbox"/>
7.4 posti auto	<input type="checkbox"/>		<input type="checkbox"/>
7.5 orari di apertura: apertura tutto l'anno, giorno di chiusura martedì			
RIF. A.1.2			
7.6 numero posti a sedere			
RIF. A.1.3-A.1.4-A.1.5-A.1.6-A.1.7			
7.7 bar	<input type="checkbox"/>		<input type="checkbox"/>
7.8 ristorante	<input type="checkbox"/>		<input type="checkbox"/>
7.9 reception	<input type="checkbox"/>		<input type="checkbox"/>
7.10 sala soggiorno/televisione	<input type="checkbox"/>		<input type="checkbox"/>
7.11 numero camere	10		
7.12 numero posti letto	20		
7.13 autorimessa coperta	<input type="checkbox"/>		<input type="checkbox"/>
7.14 fines center	<input type="checkbox"/>		<input type="checkbox"/>
7.15 verde e spazi esterni	<input type="checkbox"/>		<input type="checkbox"/>
attrezzature			
7.16 sito web	<input type="checkbox"/>		<input type="checkbox"/>
7.17 altro			
8 - FRUIBILITA'			
8.1 accessibilità	<input checked="" type="checkbox"/>	buona	sufficiente
8.2 parcheggi	<input type="checkbox"/>		mediocre
8.3 dimensione	<input checked="" type="checkbox"/>		insufficiente
8.4 connessioni col sistema servizi	<input checked="" type="checkbox"/>		

SCHEDA TR/9

ATTREZZATURE TURISTICO RICETTIVE

Ristorante Albergo Bar Pizzo Camino

Via Padre Maj n. 27

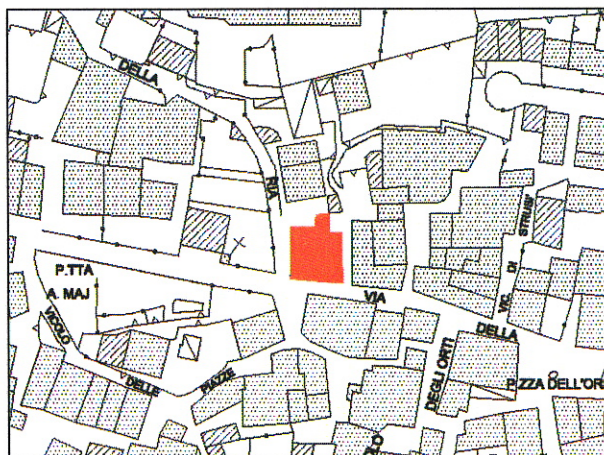

Caratteristiche dell'edificio

L'edificio realizzato con cemento armato e muratura è disposto su quattro livelli, al piano terra viene svolta l'attività di bar e ristorante, mentre ai piani superiori sono presenti 13 camere con 24 posti letto.

Servizi accessori presenti

All'interno dell'albergo è presente un bar e un ristorante.

Analisi e valutazione dell'accessibilità, fruibilità e criticità

Il Ristorante Albergo è sito in via Padre Maj, la struttura ricettiva non ha a disposizione posti auto, ma si possono utilizzare i parcheggi posti nelle immediate vicinanze.

COMUNE DI SCHILPARIO		SCHEDA	TR/9
PIANO DEI SERVIZI			
SCHEDA DI ANALISI	DATA		
A - ATTREZZATURE E SERVIZI PER L'OFFERTA TURISTICA			
1 - CLASSIFICAZIONE			
A.1 attrezzature turistico ricettive	A.1.1 bar <input checked="" type="checkbox"/>		
	A.1.2 ristorante <input checked="" type="checkbox"/>		
	A.1.3 albergo <input checked="" type="checkbox"/>		
	A.1.4 bed&breakfast <input type="checkbox"/>		
	A.1.5 agriturismo <input type="checkbox"/>		
	A.1.6 casa alpina <input type="checkbox"/>		
	A.1.7 rifugio <input type="checkbox"/>		
2 - LOCALIZZAZIONE			
2.1 ristorante albergo bar Piazzio Camino	2.2 via Padre Maj	n°	27
3 - PROPRIETA'			
3.1 comunale <input type="checkbox"/>	3.3 enti e consorzi privati <input type="checkbox"/>		
3.2 provinciale <input type="checkbox"/>	3.4 altro <input checked="" type="checkbox"/>		
4 - GESTIONE			
4.1 comunale <input type="checkbox"/>	4.3 enti e consorzi privati <input type="checkbox"/>		
4.2 provinciale <input type="checkbox"/>	4.4 altro <input checked="" type="checkbox"/>		
5 - DATI DIMENSIONALI			
5.1 superficie coperta mq	202,54	5.4 superficie totale(5.2+5.3)	810,16
5.2 superficie lorda di pavimento mq	810,16	5.5 numero piani	4
5.3 superficie di pertinenza mq			
NOTE -			

6 - STATO DI CONSERVAZIONE			
	sufficiente	mediocre	insufficiente
6.1 condizione statico strutturale	<input checked="" type="checkbox"/>	<input type="checkbox"/>	<input type="checkbox"/>
6.2 condizione degli impianti	<input checked="" type="checkbox"/>	<input type="checkbox"/>	<input type="checkbox"/>
6.3 condizione delle finiture	<input checked="" type="checkbox"/>	<input type="checkbox"/>	<input type="checkbox"/>
6.4 condizione funz.-soleggiamento	<input checked="" type="checkbox"/>	<input type="checkbox"/>	<input type="checkbox"/>
6.5 condizione dei servizi	<input type="checkbox"/>	<input type="checkbox"/>	<input type="checkbox"/>
7 - SERVIZI ACCESSORI PRESENTI			
7.1 strutture connesse al servizio		presente	non presente
servizi igienici per disabili	<input type="checkbox"/>		<input checked="" type="checkbox"/>
ascensore/servoscala	<input type="checkbox"/>		<input checked="" type="checkbox"/>
7.2 barriere architettoniche esterne alla struttura	<input type="checkbox"/>		<input checked="" type="checkbox"/>
7.3 barriere architettoniche interne alla struttura	<input checked="" type="checkbox"/>		<input type="checkbox"/>
7.4 posti auto	<input type="checkbox"/>		<input checked="" type="checkbox"/>
7.5 orari di apertura:apertura annuale			
RIF. A.1.2			
7.6 numero posti a sedere			
RIF. A.1.3-A.1.4-A.1.5-A.1.6-A.1.7			
7.7 bar	<input checked="" type="checkbox"/>		<input type="checkbox"/>
7.8 ristorante	<input checked="" type="checkbox"/>		<input type="checkbox"/>
7.9 reception	<input type="checkbox"/>		<input checked="" type="checkbox"/>
7.10 sala soggiorno/televisione	<input checked="" type="checkbox"/>		<input type="checkbox"/>
7.11 numero camere	13		
7.12 numero posti letto	24		
7.13 autorimessa coperta	<input type="checkbox"/>		<input checked="" type="checkbox"/>
7.14 fines center	<input type="checkbox"/>		<input checked="" type="checkbox"/>
7.15 verde e spazi esterni	<input type="checkbox"/>		<input checked="" type="checkbox"/>
attrezzature			
7.16 sito web	<input checked="" type="checkbox"/>		<input type="checkbox"/>
7.17 altro			
8 - FRUIBILITA'			
	buona	sufficiente	mediocre
8.1 accessibilità	<input checked="" type="checkbox"/>	<input type="checkbox"/>	<input type="checkbox"/>
8.2 parcheggi	<input checked="" type="checkbox"/>	<input type="checkbox"/>	<input type="checkbox"/>
8.3 dimensione	<input type="checkbox"/>	<input checked="" type="checkbox"/>	<input type="checkbox"/>
8.4 connessioni col sistema servizi	<input checked="" type="checkbox"/>	<input type="checkbox"/>	<input type="checkbox"/>

SCHEDA TR/10

ATTREZZATURE TURISTICO RICETTIVE

Ristorante Albergo Bar Edelweiss

Via Padre Maj n. 43

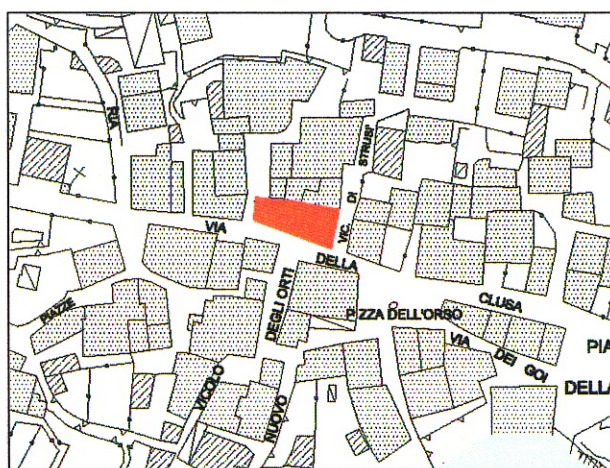

Caratteristiche dell'edificio

L'edificio di recente ristrutturazione, è disposto su quattro livelli, al piano terra viene svolta l'attività di bar e ristorante, mentre al piano primo, secondo e terzo sono presenti 21 camere con 41 posti letto.

Servizi accessori presenti

All'interno dell'albergo è possibile trovare un deposito per mountain bike e un deposito per sci e scarponi.

Analisi e valutazione dell'accessibilità, fruibilità e criticità

Il Ristorante Edelweiss è sito in via Padre Maj, la struttura ricettiva non ha a disposizione posti auto, ma si possono utilizzare i parcheggi pubblici posti nelle immediate vicinanze.

COMUNE DI SCHILPARIO		SCHEDA	TR/10
PIANO DEI SERVIZI			
SCHEDA DI ANALISI	DATA		
A - ATTREZZATURE E SERVIZI PER L'OFFERTA TURISTICA			
1 - CLASSIFICAZIONE			
A.1 attrezzature turistico ricettive	A.1.1 bar	<input checked="" type="checkbox"/>	
	A.1.2 ristorante	<input checked="" type="checkbox"/>	
	A.1.3 albergo	<input checked="" type="checkbox"/>	
	A.1.4 bed&breakfast	<input type="checkbox"/>	
	A.1.5 agriturismo	<input type="checkbox"/>	
	A.1.6 casa alpina	<input type="checkbox"/>	
	A.1.7 rifugio	<input type="checkbox"/>	
2 - LOCALIZZAZIONE			
2.1 ristorante albergo bar Edelweiss	2.2 via Padre Maj	n°	43
3 - PROPRIETA'			
3.1 comunale	<input type="checkbox"/>	3.3 enti e consorzi privati	<input type="checkbox"/>
3.2 provinciale	<input type="checkbox"/>	3.4 altro	<input type="checkbox"/>
4 - GESTIONE			
4.1 comunale	<input type="checkbox"/>	4.3 enti e consorzi privati	<input type="checkbox"/>
4.2 provinciale	<input type="checkbox"/>	4.4 altro	<input type="checkbox"/>
5 - DATI DIMENSIONALI			
5.1 superficie coperta mq	191,83	5.4 superficie totale(5.2+5.3)	767,32
5.2 superficie lorda di pavimento mq	767,32	5.5 numero piani	4
5.3 superficie di pertinenza mq			
NOTE -			

6 - STATO DI CONSERVAZIONE			
	sufficiente	mediocre	insufficiente
6.1 condizione statico strutturale	<input checked="" type="checkbox"/>	<input type="checkbox"/>	<input type="checkbox"/>
6.2 condizione degli impianti	<input checked="" type="checkbox"/>	<input type="checkbox"/>	<input type="checkbox"/>
6.3 condizione delle finiture	<input checked="" type="checkbox"/>	<input type="checkbox"/>	<input type="checkbox"/>
6.4 condizione funz.-soleggiamento	<input checked="" type="checkbox"/>	<input type="checkbox"/>	<input type="checkbox"/>
6.5 condizione dei servizi	<input checked="" type="checkbox"/>	<input type="checkbox"/>	<input type="checkbox"/>
7 - SERVIZI ACCESSORI PRESENTI			
	presente	non presente	
7.1 strutture connesse al servizio	<input type="checkbox"/>	<input checked="" type="checkbox"/>	
servizi igenici per disabili	<input type="checkbox"/>	<input checked="" type="checkbox"/>	
ascensore/servoscala	<input type="checkbox"/>	<input checked="" type="checkbox"/>	
7.2 barriere architettoniche esterne alla struttura	<input type="checkbox"/>	<input checked="" type="checkbox"/>	
7.3 barriere architettoniche interne alla struttura	<input checked="" type="checkbox"/>	<input type="checkbox"/>	
7.4 posti auto	<input type="checkbox"/>	<input checked="" type="checkbox"/>	
7.5 orari di apertura: apertura tutto l'anno dalle 8.00 alle 24.00			
RIF. A.1.2			
7.6 numero posti a sedere	30		
RIF. A.1.3-A.1.4-A.1.5-A.1.6-A.1.7			
7.7 bar	<input checked="" type="checkbox"/>	<input type="checkbox"/>	
7.8 ristorante	<input checked="" type="checkbox"/>	<input type="checkbox"/>	
7.9 reception	<input checked="" type="checkbox"/>	<input type="checkbox"/>	
7.10 sala soggiorno/televisione	<input checked="" type="checkbox"/>	<input type="checkbox"/>	
7.11 numero camere	22		
7.12 numero posti letto	41		
7.13 autorimessa coperta	<input type="checkbox"/>	<input checked="" type="checkbox"/>	
7.14 fines center (in previsione)	<input type="checkbox"/>	<input checked="" type="checkbox"/>	
7.15 verde e spazi esterni	<input checked="" type="checkbox"/>	<input type="checkbox"/>	
attrezzature	terrazza		
7.16 sito web	<input checked="" type="checkbox"/>	<input type="checkbox"/>	
7.17 altro		<input type="checkbox"/>	
8 - FRUIBILITA'			
	buona	sufficiente	mediocre insufficiente
8.1 accessibilità	<input checked="" type="checkbox"/>	<input type="checkbox"/>	<input type="checkbox"/>
8.2 parcheggi	<input type="checkbox"/>	<input checked="" type="checkbox"/>	<input type="checkbox"/>
8.3 dimensione	<input checked="" type="checkbox"/>	<input type="checkbox"/>	<input type="checkbox"/>
8.4 connessioni col sistema servizi	<input checked="" type="checkbox"/>	<input type="checkbox"/>	<input type="checkbox"/>

SCHEDA TR/11

ATTREZZATURE TURISTICO RICETTIVE

Ristorante Albergo Bar Pineta

Via Clusa n.15

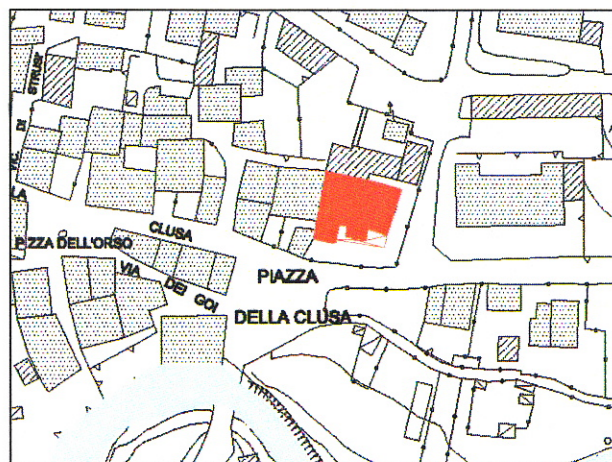

Caratteristiche dell'edificio

L'edificio è disposto su cinque livelli, al piano terra viene svolta l'attività di bar e ristorante, mentre ai piani superiori sono presenti 24 camere con 47 posti letto.

Servizi accessori presenti

All'esterno è possibile usufruire di un parco giochi per i bambini

Analisi e valutazione dell'accessibilità, fruibilità e criticità

Il ristorante Pineta è sita in Piazza della Clusa. La struttura è dotata di un area destinata a parcheggio sul retro della struttura .

COMUNE DI SCHILPARIO		SCHEDA	TR/11
PIANO DEI SERVIZI			
SCHEDA DI ANALISI	DATA		
A - ATTREZZATURE E SERVIZI PER L'OFFERTA TURISTICA			
1 - CLASSIFICAZIONE			
A.1 attrezzature turistico ricettive	A.1.1 bar <input checked="" type="checkbox"/>		
	A.1.2 ristorante <input checked="" type="checkbox"/>		
	A.1.3 albergo <input checked="" type="checkbox"/>		
	A.1.4 bed&breakfast <input type="checkbox"/>		
	A.1.5 agriturismo <input type="checkbox"/>		
	A.1.6 casa alpina <input type="checkbox"/>		
	A.1.7 rifugio <input type="checkbox"/>		
2 - LOCALIZZAZIONE			
2.1 ristorante albergo bar pineta	2.2 via Clusa	n°	15
3 - PROPRIETA'			
3.1 comunale <input type="checkbox"/>	3.3 enti e consorzi privati <input type="checkbox"/>		
3.2 provinciale <input type="checkbox"/>	3.4 altro <input checked="" type="checkbox"/>		
4 - GESTIONE			
4.1 comunale <input type="checkbox"/>	4.3 enti e consorzi privati <input type="checkbox"/>		
4.2 provinciale <input type="checkbox"/>	4.4 altro <input checked="" type="checkbox"/>		
5 - DATI DIMENSIONALI			
5.1 superficie coperta mq	322,85	5.4 superficie totale(5.2+5.3)	2 474,90
5.2 superficie lorda di pavimento mq	1 614,25	5.5 numero piani	5
5.3 superficie di pertinenza mq	860,65		
NOTE -			

6 - STATO DI CONSERVAZIONE			
	sufficiente	mediocre	insufficiente
6.1 condizione statico strutturale	<input checked="" type="checkbox"/>	<input type="checkbox"/>	<input type="checkbox"/>
6.2 condizione degli impianti	<input checked="" type="checkbox"/>	<input type="checkbox"/>	<input type="checkbox"/>
6.3 condizione delle finiture	<input checked="" type="checkbox"/>	<input type="checkbox"/>	<input type="checkbox"/>
6.4 condizione funz.-soleggiamento	<input checked="" type="checkbox"/>	<input type="checkbox"/>	<input type="checkbox"/>
6.5 condizione dei servizi	<input checked="" type="checkbox"/>	<input type="checkbox"/>	<input type="checkbox"/>
7 - SERVIZI ACCESSORI PRESENTI			
7.1 strutture connesse al servizio		presente	non presente
servizi igenici per disabili	<input type="checkbox"/>	<input type="checkbox"/>	<input checked="" type="checkbox"/>
ascensore/servoscala	<input checked="" type="checkbox"/>	<input type="checkbox"/>	<input type="checkbox"/>
7.2 barriere architettoniche esterne alla struttura	<input type="checkbox"/>	<input type="checkbox"/>	<input checked="" type="checkbox"/>
7.3 barriere architettoniche interne alla struttura	<input type="checkbox"/>	<input type="checkbox"/>	<input checked="" type="checkbox"/>
7.4 posti auto	<input checked="" type="checkbox"/>	<input type="checkbox"/>	<input type="checkbox"/>
7.5 orari di apertura:apertura annuale, chiusura a novembre e dal 15 al 30 maggio			
RIF. A.1.2			
7.6 numero posti a sedere		90	
RIF. A.1.3-A.1.4-A.1.5-A.1.6-A.1.7			
7.7 bar	<input checked="" type="checkbox"/>	<input type="checkbox"/>	<input type="checkbox"/>
7.8 ristorante	<input checked="" type="checkbox"/>	<input type="checkbox"/>	<input type="checkbox"/>
7.9 reception	<input checked="" type="checkbox"/>	<input type="checkbox"/>	<input type="checkbox"/>
7.10 sala soggiorno/televisione	<input checked="" type="checkbox"/>	<input type="checkbox"/>	<input type="checkbox"/>
7.11 numero camere		26	
7.12 numero posti letto		47	
7.13 autorimessa coperta	<input type="checkbox"/>	<input type="checkbox"/>	<input checked="" type="checkbox"/>
7.14 fines center	<input type="checkbox"/>	<input type="checkbox"/>	<input type="checkbox"/>
7.15 verde e spazi esterni	<input checked="" type="checkbox"/>	<input type="checkbox"/>	<input type="checkbox"/>
attrezzature		parco giochi per bambini	
7.16 sito web	<input checked="" type="checkbox"/>	<input type="checkbox"/>	<input type="checkbox"/>
7.17 altro		autorimessa scoperta	
8 - FRUIBILITA'			
8.1 accessibilità	<input checked="" type="checkbox"/>	sufficiente	mediocre
8.2 parcheggi	<input checked="" type="checkbox"/>	<input type="checkbox"/>	<input type="checkbox"/>
8.3 dimensione	<input checked="" type="checkbox"/>	<input type="checkbox"/>	<input type="checkbox"/>
8.4 connessioni col sistema servizi	<input checked="" type="checkbox"/>	<input type="checkbox"/>	<input type="checkbox"/>
	buona		insufficiente

SCHEDA TR/12

ATTREZZATURE TURISTICO RICETTIVE

Bar Busker's

P.le degli Alpini n.3

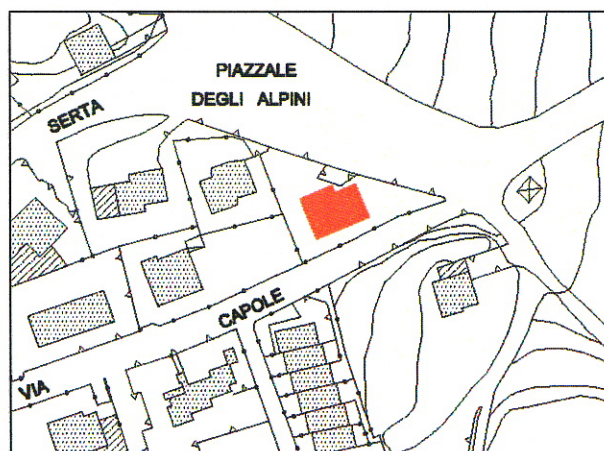

Caratteristiche dell'edificio

Situato al piano terra il bar è realizzato in cemento armato e muratura.

Servizi accessori presenti

All'esterno sono presenti dei tavolini.

Analisi e valutazione dell'accessibilità, fruibilità e criticità

Il bar è accessibile dal Piazzale degli Alpini, dove sono localizzati anche alcuni parcheggi.

COMUNE DI SCHILPARIO		SCHEDA	TR/12
PIANO DEI SERVIZI			
SCHEDA DI ANALISI		DATA	
A - ATTREZZATURE E SERVIZI PER L'OFFERTA TURISTICA			
1 - CLASSIFICAZIONE			
A.1 attrezzature turistico ricettive	A.1.1 bar <input checked="" type="checkbox"/>		
	A.1.2 ristorante <input type="checkbox"/>		
	A.1.3 albergo <input type="checkbox"/>		
	A.1.4 bed&breakfast <input type="checkbox"/>		
	A.1.5 agriturismo <input type="checkbox"/>		
	A.1.6 casa alpina <input type="checkbox"/>		
	A.1.7 rifugio <input type="checkbox"/>		
2 - LOCALIZZAZIONE			
2.1 bar Busker's	2.2 piazzale degli Alpini	n°	3
3 - PROPRIETA'			
3.1 comunale <input type="checkbox"/>	3.3 enti e consorzi privati <input type="checkbox"/>		
3.2 provinciale <input type="checkbox"/>	3.4 altro <input checked="" type="checkbox"/>		
4 - GESTIONE			
4.1 comunale <input type="checkbox"/>	4.3 enti e consorzi privati <input type="checkbox"/>		
4.2 provinciale <input type="checkbox"/>	4.4 altro <input checked="" type="checkbox"/>		
5 - DATI DIMENSIONALI			
5.1 superficie coperta mq	163,78	5.4 superficie totale(5.2+5.3)	637,69
5.2 superficie lorda di pavimento mq	163,78	5.5 numero piani	1
5.3 superficie di pertinenza mq	473,91		
NOTE -			

6 - STATO DI CONSERVAZIONE			
6.1 condizione statico strutturale	sufficiente <input checked="" type="checkbox"/>	mediocre <input type="checkbox"/>	insufficiente <input type="checkbox"/>
6.2 condizione degli impianti	<input checked="" type="checkbox"/>	<input type="checkbox"/>	<input type="checkbox"/>
6.3 condizione delle finiture	<input checked="" type="checkbox"/>	<input type="checkbox"/>	<input type="checkbox"/>
6.4 condizione funz.-soleggiamento	<input checked="" type="checkbox"/>	<input type="checkbox"/>	<input type="checkbox"/>
6.5 condizione dei servizi	<input type="checkbox"/>	<input type="checkbox"/>	<input type="checkbox"/>
7 - SERVIZI ACCESSORI PRESENTI			
7.1 strutture connesse al servizio	presente		non presente
servizi igienici per disabili	<input type="checkbox"/>	<input type="checkbox"/>	<input checked="" type="checkbox"/>
ascensore/servoscala	<input type="checkbox"/>	<input type="checkbox"/>	<input checked="" type="checkbox"/>
7.2 barriere architettoniche esterne alla struttura	<input type="checkbox"/>	<input type="checkbox"/>	<input checked="" type="checkbox"/>
7.3 barriere architettoniche interne alla struttura	<input type="checkbox"/>	<input type="checkbox"/>	<input checked="" type="checkbox"/>
7.4 posti auto	<input type="checkbox"/>	<input type="checkbox"/>	<input checked="" type="checkbox"/>
7.5 orari di apertura:dalle 17.00 alle 2.00, chiuso il martedì			
RIF. A.1.2			
7.6 numero posti a sedere	<input type="checkbox"/>	<input type="checkbox"/>	<input type="checkbox"/>
RIF. A.1.3-A.1.4-A.1.5-A.1.6-A.1.7			
7.7 bar	<input type="checkbox"/>	<input type="checkbox"/>	<input type="checkbox"/>
7.8 ristorante	<input type="checkbox"/>	<input type="checkbox"/>	<input type="checkbox"/>
7.9 reception	<input type="checkbox"/>	<input type="checkbox"/>	<input type="checkbox"/>
7.10 sala soggiorno/televisione	<input type="checkbox"/>	<input type="checkbox"/>	<input type="checkbox"/>
7.11 numero camere	<input type="checkbox"/>	<input type="checkbox"/>	<input type="checkbox"/>
7.12 numero posti letto	<input type="checkbox"/>	<input type="checkbox"/>	<input type="checkbox"/>
7.13 autorimessa coperta	<input type="checkbox"/>	<input type="checkbox"/>	<input type="checkbox"/>
7.14 fitness center	<input type="checkbox"/>	<input type="checkbox"/>	<input type="checkbox"/>
7.15 verde e spazi esterni	<input type="checkbox"/>	<input type="checkbox"/>	<input type="checkbox"/>
attrezzature	<input type="checkbox"/>	<input type="checkbox"/>	<input type="checkbox"/>
7.16 sito web	<input type="checkbox"/>	<input type="checkbox"/>	<input type="checkbox"/>
7.17 altro	<input type="checkbox"/>	<input type="checkbox"/>	<input type="checkbox"/>
8 - FRUIBILITA'			
8.1 accessibilità	buona <input type="checkbox"/>	sufficiente <input checked="" type="checkbox"/>	mediocre <input type="checkbox"/>
8.2 parcheggi	<input checked="" type="checkbox"/>	<input type="checkbox"/>	<input type="checkbox"/>
8.3 dimensione	<input checked="" type="checkbox"/>	<input type="checkbox"/>	<input type="checkbox"/>
8.4 connessioni col sistema servizi	<input type="checkbox"/>	<input checked="" type="checkbox"/>	<input type="checkbox"/>

SCHEDA TR/13

ATTREZZATURE TURISTICO RICETTIVE

Ristorante La Colonna

Via Paradiso

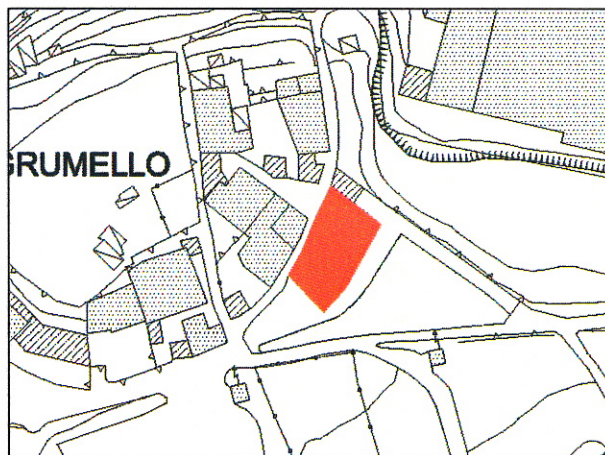

Caratteristiche dell'edificio

Attualmente il ristorante è chiuso per cessata attività.

Servizi accessori presenti

Analisi e valutazione dell'accessibilità, fruibilità e criticità

Il ristorante è sito in località Grumello.

COMUNE DI SCHILPARIO		SCHEDA	TR/13
PIANO DEI SERVIZI			
SCHEDA DI ANALISI		DATA	
A - ATTREZZATURE E SERVIZI PER L'OFFERTA TURISTICA			
1 - CLASSIFICAZIONE			
A.1 attrezzature turistico ricettive	A.1.1 bar	<input type="checkbox"/>	
	A.1.2 ristorante	<input checked="" type="checkbox"/>	
	A.1.3 albergo	<input type="checkbox"/>	
	A.1.4 bed&breakfast	<input type="checkbox"/>	
	A.1.5 agriturismo	<input type="checkbox"/>	
	A.1.6 casa alpina	<input type="checkbox"/>	
	A.1.7 rifugio	<input type="checkbox"/>	
2 - LOCALIZZAZIONE			
2.1 ristorante La Colonna	2.2 via Paradiso	n°	
3 - PROPRIETA'			
3.1 comunale	<input type="checkbox"/>	3.3 enti e consorzi privati	<input type="checkbox"/>
3.2 provinciale	<input type="checkbox"/>	3.4 altro	<input checked="" type="checkbox"/>
4 - GESTIONE			
4.1 comunale	<input type="checkbox"/>	4.3 enti e consorzi privati	<input type="checkbox"/>
4.2 provinciale	<input type="checkbox"/>	4.4 altro	<input checked="" type="checkbox"/>
5 - DATI DIMENSIONALI			
5.1 superficie coperta mq	405,96	5.4 superficie totale(5.2+5.3)	405,96
5.2 superficie lorda di pavimento mq	405,96	5.5 numero piani	1
5.3 superficie di pertinenza mq			

6 - STATO DI CONSERVAZIONE			
6.1 condizione statico strutturale	sufficiente	mediocre	insufficiente
<input type="checkbox"/>	<input type="checkbox"/>	<input type="checkbox"/>	<input type="checkbox"/>
6.2 condizione degli impianti	<input type="checkbox"/>	<input type="checkbox"/>	<input type="checkbox"/>
6.3 condizione delle finiture	<input type="checkbox"/>	<input type="checkbox"/>	<input type="checkbox"/>
6.4 condizione funz.-soleggiamento	<input type="checkbox"/>	<input type="checkbox"/>	<input type="checkbox"/>
6.5 condizione dei servizi	<input type="checkbox"/>	<input type="checkbox"/>	<input type="checkbox"/>
7 - SERVIZI ACCESSORI PRESENTI			
7.1 strutture connesse al servizio	presente		non presente
servizi igienici per disabili	<input type="checkbox"/>	<input type="checkbox"/>	<input type="checkbox"/>
ascensore/servoscala	<input type="checkbox"/>	<input type="checkbox"/>	<input type="checkbox"/>
7.2 barriere architettoniche esterne alla struttura	<input type="checkbox"/>	<input type="checkbox"/>	<input type="checkbox"/>
7.3 barriere architettoniche interne alla struttura	<input type="checkbox"/>	<input type="checkbox"/>	<input type="checkbox"/>
7.4 posti auto	<input type="checkbox"/>	<input type="checkbox"/>	<input type="checkbox"/>
7.5 orari di apertura	<input type="checkbox"/>	<input type="checkbox"/>	<input type="checkbox"/>
RIF. A.1.2			
7.6 numero posti a sedere			
RIF. A.1.3-A.1.4-A.1.5-A.1.6-A.1.7			
7.7 bar	<input type="checkbox"/>	<input type="checkbox"/>	<input type="checkbox"/>
7.8 ristorante	<input type="checkbox"/>	<input type="checkbox"/>	<input type="checkbox"/>
7.9 reception	<input type="checkbox"/>	<input type="checkbox"/>	<input type="checkbox"/>
7.10 sala soggiorno/televisione	<input type="checkbox"/>	<input type="checkbox"/>	<input type="checkbox"/>
7.11 numero camere	<input type="checkbox"/>	<input type="checkbox"/>	<input type="checkbox"/>
7.12 numero posti letto	<input type="checkbox"/>	<input type="checkbox"/>	<input type="checkbox"/>
7.13 autorimessa coperta	<input type="checkbox"/>	<input type="checkbox"/>	<input type="checkbox"/>
7.14 fines center	<input type="checkbox"/>	<input type="checkbox"/>	<input type="checkbox"/>
7.15 verde e spazi esterni	<input type="checkbox"/>	<input type="checkbox"/>	<input type="checkbox"/>
attrezzature	<input type="checkbox"/>	<input type="checkbox"/>	<input type="checkbox"/>
7.16 sito web	<input type="checkbox"/>	<input type="checkbox"/>	<input type="checkbox"/>
7.17 altro	<input type="checkbox"/>	<input type="checkbox"/>	<input type="checkbox"/>
8 - FRUIBILITA'			
8.1 accessibilità	buona	sufficiente	mediocre
<input type="checkbox"/>	<input checked="" type="checkbox"/>	<input type="checkbox"/>	<input type="checkbox"/>
8.2 parcheggi	<input type="checkbox"/>	<input type="checkbox"/>	<input type="checkbox"/>
8.3 dimensione	<input type="checkbox"/>	<input checked="" type="checkbox"/>	<input type="checkbox"/>
8.4 connessioni col sistema servizi	<input type="checkbox"/>	<input checked="" type="checkbox"/>	<input type="checkbox"/>

NOTE -
Il ristorante è in vendita.

SCHEDA TR/14

ATTREZZATURE TURISTICO RICETTIVE

Bar Fontany

Via S. Elisabetta n.2



Caratteristiche dell'edificio

L'edificio, realizzato con una struttura portante in cemento armato e muratura, è articolato su un livello.

Servizi accessori presenti

All'esterno è presente un porticato e un'area con tavolini.

Analisi e valutazione dell'accessibilità, fruibilità e criticità

Il bar è limitrofo ai campi di bocce e tennis, al campo sportivo e alla pista di fondo, è raggiungibile da via degli Scuter. All'esterno del bar è presente un'area destinata a parcheggi pubblici.

COMUNE DI SCHILPARIO		SCHEDA	TR/14
PIANO DEI SERVIZI		DATA	
A - ATTREZZATURE E SERVIZI PER L'OFFERTA TURISTICA			
1 - CLASSIFICAZIONE			
A.1 attrezzature turistico ricettive	A.1.1 bar <input checked="" type="checkbox"/>		
	A.1.2 ristorante <input type="checkbox"/>		
	A.1.3 albergo <input type="checkbox"/>		
	A.1.4 bed&breakfast <input type="checkbox"/>		
	A.1.5 agriturismo <input type="checkbox"/>		
	A.1.6 casa alpina <input type="checkbox"/>		
	A.1.7 rifugio <input type="checkbox"/>		
2 - LOCALIZZAZIONE			
2.1 bar Fontany	2.2 via S.Elisabetta	n°	2
3 - PROPRIETA'			
3.1 comunale <input checked="" type="checkbox"/>	3.3 enti e consorzi privati <input type="checkbox"/>		
3.2 provinciale <input type="checkbox"/>	3.4 altro <input type="checkbox"/>		
4 - GESTIONE			
4.1 comunale <input type="checkbox"/>	4.3 enti e consorzi privati <input type="checkbox"/>		
4.2 provinciale <input type="checkbox"/>	4.4 altro <input checked="" type="checkbox"/>		
5 - DATI DIMENSIONALI			
5.1 superficie coperta mq	145,89	5.4 superficie totale(5.2+5.3)	145,89
5.2 superficie lorda di pavimento mq	145,89	5.5 numero piani	1
5.3 superficie di pertinenza mq			

6 - STATO DI CONSERVAZIONE			
6.1 condizione statico strutturale	<input checked="" type="checkbox"/>	sufficiente	mediocre <input type="checkbox"/> insufficiente <input type="checkbox"/>
6.2 condizione degli impianti	<input checked="" type="checkbox"/>		<input type="checkbox"/>
6.3 condizione delle finiture	<input checked="" type="checkbox"/>		<input type="checkbox"/>
6.4 condizione funz.-soleggiamento	<input checked="" type="checkbox"/>		<input type="checkbox"/>
6.5 condizione dei servizi	<input checked="" type="checkbox"/>		<input type="checkbox"/>
7 - SERVIZI ACCESSORI PRESENTI			
7.1 strutture connesse al servizio	<input type="checkbox"/>	presente	non presente <input type="checkbox"/>
servizi igienici per disabili (in previsione)	<input type="checkbox"/>		<input checked="" type="checkbox"/>
ascensore/servoscala	<input type="checkbox"/>		<input checked="" type="checkbox"/>
7.2 barriere architettoniche esterne alla struttura	<input checked="" type="checkbox"/>		<input type="checkbox"/>
7.3 barriere architettoniche interne alla struttura	<input type="checkbox"/>		<input checked="" type="checkbox"/>
7.4 posti auto	<input checked="" type="checkbox"/>		<input type="checkbox"/>
7.5 orari di apertura:apertura dalle 8.00 alle 2.00 chiuso il lunedì			
RIF. A.1.2			
7.6 numero posti a sedere	<input type="checkbox"/>		<input type="checkbox"/>
RIF. A.1.3-A.1.4-A.1.5-A.1.6-A.1.7			
7.7 bar	<input type="checkbox"/>		<input type="checkbox"/>
7.8 ristorante	<input type="checkbox"/>		<input type="checkbox"/>
7.9 reception	<input type="checkbox"/>		<input type="checkbox"/>
7.10 sala soggiorno/televisione	<input type="checkbox"/>		<input type="checkbox"/>
7.11 numero camere	<input type="checkbox"/>		<input type="checkbox"/>
7.12 numero posti letto	<input type="checkbox"/>		<input type="checkbox"/>
7.13 autorimessa coperta	<input type="checkbox"/>		<input type="checkbox"/>
7.14 fines center	<input type="checkbox"/>		<input type="checkbox"/>
7.15 verde e spazi esterni	<input type="checkbox"/>		<input type="checkbox"/>
attrezzature	<input type="checkbox"/>		<input type="checkbox"/>
7.16 sito web	<input type="checkbox"/>		<input type="checkbox"/>
7.17 altro			
8 - FRUIBILITA'			
8.1 accessibilità	<input checked="" type="checkbox"/>	buona	sufficiente <input type="checkbox"/> mediocre <input type="checkbox"/> insufficiente <input type="checkbox"/>
8.2 parcheggi	<input checked="" type="checkbox"/>		<input type="checkbox"/>
8.3 dimensione	<input type="checkbox"/>		<input checked="" type="checkbox"/>
8.4 connessioni col sistema servizi	<input type="checkbox"/>		<input checked="" type="checkbox"/>

NOTE -

è in previsione la realizzazione di uno scivolo all'ingresso del bar per facilitare l'accesso ai diversamente abili

SCHEDA TR/15

ATTREZZATURE TURISTICO RICETTIVE

Ristorante Le Paghere

Via Palodina

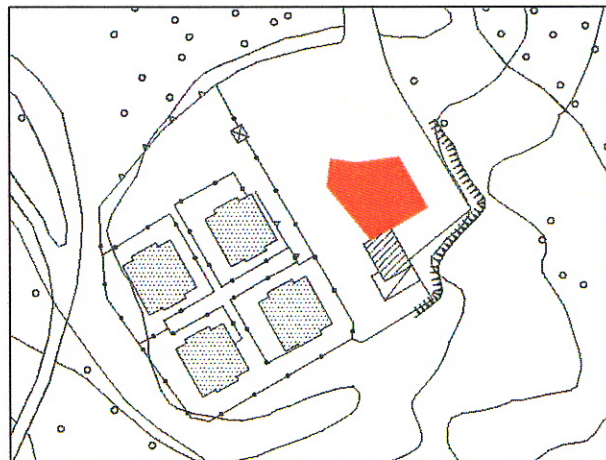

Caratteristiche dell'edificio

Attualmente il ristorante è chiuso per cessata attività.

Servizi accessori presenti

Analisi e valutazione dell'accessibilità, fruibilità e criticità

COMUNE DI SCHILPARIO		SCHEDA	TR/15
PIANO DEI SERVIZI			
SCHEDA DI ANALISI		DATA	
A - ATTREZZATURE E SERVIZI PER L'OFFERTA TURISTICA			
1 - CLASSIFICAZIONE			
A.1 attrezzature turistico ricettive	A.1.1 bar	<input type="checkbox"/>	<input type="checkbox"/>
	A.1.2 ristorante	<input checked="" type="checkbox"/>	<input type="checkbox"/>
	A.1.3 albergo	<input type="checkbox"/>	<input type="checkbox"/>
	A.1.4 bed&breakfast	<input type="checkbox"/>	<input type="checkbox"/>
	A.1.5 agriturismo	<input type="checkbox"/>	<input type="checkbox"/>
	A.1.6 casa alpina	<input type="checkbox"/>	<input type="checkbox"/>
	A.1.7 rifugio	<input type="checkbox"/>	<input type="checkbox"/>
2 - LOCALIZZAZIONE			
2.1 ristorante Le Paghere	2.2 via Palodina	n°	
3 - PROPRIETA'			
3.1 comunale	<input type="checkbox"/>	3.3 enti e consorzi privati	<input type="checkbox"/>
3.2 provinciale	<input type="checkbox"/>	3.4 altro	<input checked="" type="checkbox"/>
4 - GESTIONE			
4.1 comunale	<input type="checkbox"/>	4.3 enti e consorzi privati	<input type="checkbox"/>
4.2 provinciale	<input type="checkbox"/>	4.4 altro	<input checked="" type="checkbox"/>
5 - DATI DIMENSIONALI			
5.1 superficie coperta mq	357,76	5.4 superficie totale(5.2+5.3)	2 085,62
5.2 superficie lorda di pavimento mq	357,76	5.5 numero piani	1
5.3 superficie di pertinenza mq	1727,86		
NOTE - Il ristorante è chiuso per cessata attività			

6 - STATO DI CONSERVAZIONE			
	sufficiente	mediocre	insufficiente
6.1 condizione statico strutturale	<input checked="" type="checkbox"/>	<input type="checkbox"/>	<input type="checkbox"/>
6.2 condizione degli impianti	<input checked="" type="checkbox"/>	<input type="checkbox"/>	<input type="checkbox"/>
6.3 condizione delle finiture	<input checked="" type="checkbox"/>	<input type="checkbox"/>	<input type="checkbox"/>
6.4 condizione funz.-soleggiamento	<input checked="" type="checkbox"/>	<input type="checkbox"/>	<input type="checkbox"/>
6.5 condizione dei servizi	<input type="checkbox"/>	<input type="checkbox"/>	<input type="checkbox"/>
7 - SERVIZI ACCESSORI PRESENTI			
7.1 strutture connesse al servizio	presente		non presente
servizi igienici per disabili	<input type="checkbox"/>	<input type="checkbox"/>	<input type="checkbox"/>
ascensore/servoscala	<input type="checkbox"/>	<input type="checkbox"/>	<input type="checkbox"/>
7.2 barriere architettoniche esterne alla struttura	<input type="checkbox"/>	<input type="checkbox"/>	<input type="checkbox"/>
7.3 barriere architettoniche interne alla struttura	<input type="checkbox"/>	<input type="checkbox"/>	<input type="checkbox"/>
7.4 posti auto	<input type="checkbox"/>	<input type="checkbox"/>	<input type="checkbox"/>
7.5 orari di apertura:chiuso il mercoledì			
RIF. A.1.2			
7.6 numero posti a sedere			
RIF. A.1.3-A.1.4-A.1.5-A.1.6-A.1.7			
7.7 bar	<input type="checkbox"/>	<input type="checkbox"/>	<input type="checkbox"/>
7.8 ristorante	<input type="checkbox"/>	<input type="checkbox"/>	<input type="checkbox"/>
7.9 reception	<input type="checkbox"/>	<input type="checkbox"/>	<input type="checkbox"/>
7.10 sala soggiorno/televisione	<input type="checkbox"/>	<input type="checkbox"/>	<input type="checkbox"/>
7.11 numero camere	<input type="checkbox"/>	<input type="checkbox"/>	<input type="checkbox"/>
7.12 numero posti letto	<input type="checkbox"/>	<input type="checkbox"/>	<input type="checkbox"/>
7.13 autorimessa coperta	<input type="checkbox"/>	<input type="checkbox"/>	<input type="checkbox"/>
7.14 fines center	<input type="checkbox"/>	<input type="checkbox"/>	<input type="checkbox"/>
7.15 verde e spazi esterni	<input type="checkbox"/>	<input type="checkbox"/>	<input type="checkbox"/>
attrezzature	<input type="checkbox"/>	<input type="checkbox"/>	<input type="checkbox"/>
7.16 sito web	<input type="checkbox"/>	<input type="checkbox"/>	<input type="checkbox"/>
7.17 altro			
8 - FRUIBILITA'			
8.1 accessibilità	buona	sufficiente	mediocre
	<input type="checkbox"/>	<input type="checkbox"/>	<input checked="" type="checkbox"/>
8.2 parcheggi	<input checked="" type="checkbox"/>	<input type="checkbox"/>	<input type="checkbox"/>
8.3 dimensione	<input type="checkbox"/>	<input type="checkbox"/>	<input type="checkbox"/>
8.4 connessioni col sistema servizi	<input type="checkbox"/>	<input type="checkbox"/>	<input checked="" type="checkbox"/>

SCHEDA TR/16

ATTREZZATURE TURISTICO RICETTIVE

Ristorante Capriolo

Strada statale n. 294

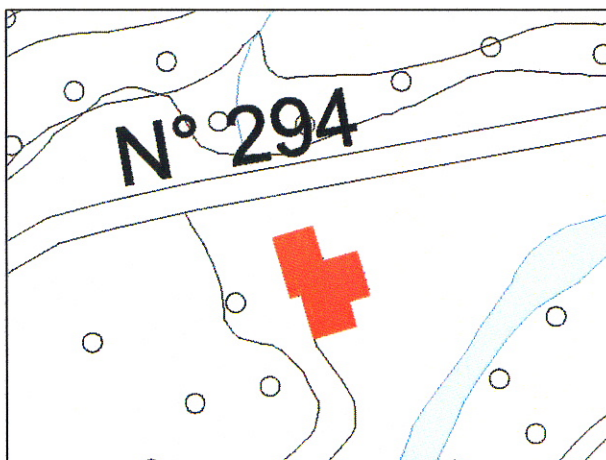

Caratteristiche dell'edificio

Il ristorante Capriolo è posto al piano terra dell'edificio, dispone di due ampie sale e ospita 120 posti a sedere.

Servizi accessori presenti

Analisi e valutazione dell'accessibilità, fruibilità e criticità

Il Ristorante è sito sulla strada statale n. 294, la struttura ricettiva dispone di posti auto riservati ai clienti.

COMUNE DI SCHILPARIO		SCHEDA	TR/16
PIANO DEI SERVIZI			
SCHEDA DI ANALISI	DATA		
A - ATTREZZATURE E SERVIZI PER L'OFFERTA TURISTICA			
1 - CLASSIFICAZIONE			
A.1 attrezzature turistico ricettive	A.1.1 bar <input type="checkbox"/>		
	A.1.2 ristorante <input checked="" type="checkbox"/>		
	A.1.3 albergo <input type="checkbox"/>		
	A.1.4 bed&breakfast <input type="checkbox"/>		
	A.1.5 agriturismo <input type="checkbox"/>		
	A.1.6 casa alpina <input type="checkbox"/>		
	A.1.7 rifugio <input type="checkbox"/>		
2 - LOCALIZZAZIONE			
2.1 ristorante Capriolo	2.2 strada statale n. 294		
3 - PROPRIETA'			
3.1 comunale <input type="checkbox"/>	3.3 enti e consorzi privati <input type="checkbox"/>		
3.2 provinciale <input type="checkbox"/>	3.4 altro <input checked="" type="checkbox"/>		
4 - GESTIONE			
4.1 comunale <input type="checkbox"/>	4.3 enti e consorzi privati <input type="checkbox"/>		
4.2 provinciale <input type="checkbox"/>	4.4 altro <input checked="" type="checkbox"/>		
5 - DATI DIMENSIONALI			
5.1 superficie coperta mq	410,25	5.4 superficie totale(5.2+5.3)	1 248,70
5.2 superficie lorda di pavimento mq	410,25	5.5 numero piani	1
5.3 superficie di pertinenza mq	838,45		
NOTE -			

6 - STATO DI CONSERVAZIONE			
	sufficiente	mediocre	insufficiente
6.1 condizione statico strutturale	<input checked="" type="checkbox"/>	<input type="checkbox"/>	<input type="checkbox"/>
6.2 condizione degli impianti	<input checked="" type="checkbox"/>	<input type="checkbox"/>	<input type="checkbox"/>
6.3 condizione delle finiture	<input checked="" type="checkbox"/>	<input type="checkbox"/>	<input type="checkbox"/>
6.4 condizione funz.-soleggiamento	<input checked="" type="checkbox"/>	<input type="checkbox"/>	<input type="checkbox"/>
6.5 condizione dei servizi	<input type="checkbox"/>	<input type="checkbox"/>	<input type="checkbox"/>
7 - SERVIZI ACCESSORI PRESENTI			
7.1 strutture connesse al servizio	presente		
servizi igienici per disabili	<input type="checkbox"/>	non presente	
ascensore/servoscala	<input type="checkbox"/>		
7.2 barriere architettoniche esterne alla struttura	<input type="checkbox"/>		
7.3 barriere architettoniche interne alla struttura	<input type="checkbox"/>		
7.4 posti auto	<input checked="" type="checkbox"/>		
7.5 orari di apertura:in estate aperto tutti i giorni,in inverno solo sabato,domenica e festivi. chiuso il lunedì			
RIF. A.1.2	120		
7.6 numero posti a sedere			
RIF. A.1.3-A.1.4-A.1.5-A.1.6-A.1.7			
7.7 bar	<input type="checkbox"/>		
7.8 ristorante	<input type="checkbox"/>		
7.9 reception	<input type="checkbox"/>		
7.10 sala soggiorno/televisione	<input type="checkbox"/>		
7.11 numero camere	<input type="checkbox"/>		
7.12 numero posti letto	<input type="checkbox"/>		
7.13 autorimessa coperta	<input type="checkbox"/>		
7.14 fines center	<input type="checkbox"/>		
7.15 verde e spazi esterni	<input type="checkbox"/>		
attrezzature	<input type="checkbox"/>		
7.16 sito web	<input type="checkbox"/>		
7.17 altro	<input type="checkbox"/>		
8 - FRUIBILITA'			
	buona	sufficiente	mediocre
8.1 accessibilita	<input type="checkbox"/>	<input type="checkbox"/>	<input checked="" type="checkbox"/>
8.2 parcheggi	<input type="checkbox"/>	<input type="checkbox"/>	<input checked="" type="checkbox"/>
8.3 dimensione	<input type="checkbox"/>	<input checked="" type="checkbox"/>	<input type="checkbox"/>
8.4 connessioni col sistema servizi	<input type="checkbox"/>	<input checked="" type="checkbox"/>	<input type="checkbox"/>

SCHEDA TR/17

ATTREZZATURE TURISTICO RICETTIVE

Ristorante Albergo S. Marco

Via Pradella n. 3

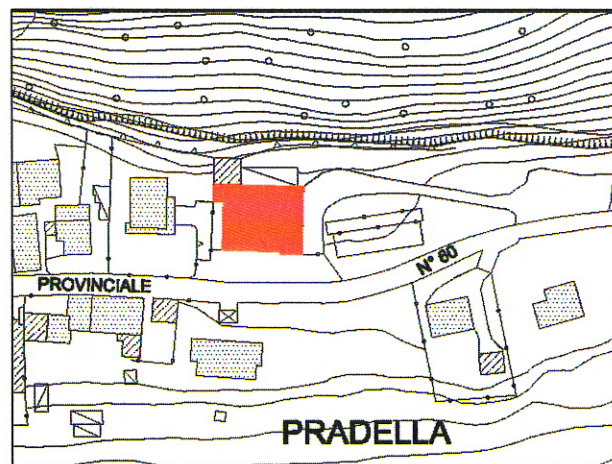

Caratteristiche dell'edificio

L'edificio è disposto su quattro piani, al piano terra viene svolta l'attività di bar - ristorante, mentre ai piani superiori sono presenti 18 camere.

Servizi accessori presenti

All'interno dell'albergo è possibile trovare un deposito per mountain bike, un deposito per sci e scarponi, una sala congressi, un solarium, un piccolo museo dei minerali e cristalli, un parco giochi per bambini, un campo da bocce e un'area per il pingpong. La struttura offre dei garage coperti.

Analisi e valutazione dell'accessibilità, fruibilità e criticità

Facilmente raggiungibile da via Pradella, ha a disposizione posti auto di proprietà.

COMUNE DI SCHILPARIO		SCHEDA	TR/17
PIANO DEI SERVIZI			
SCHEDA DI ANALISI		DATA	
A - ATTREZZATURE E SERVIZI PER L'OFFERTA TURISTICA			
1 - CLASSIFICAZIONE			
A.1 attrezzature turistico ricettive	A.1.1 bar	<input type="checkbox"/>	
	A.1.2 ristorante	<input checked="" type="checkbox"/>	
	A.1.3 albergo	<input checked="" type="checkbox"/>	
	A.1.4 bed&breakfast	<input type="checkbox"/>	
	A.1.5 agriturismo	<input type="checkbox"/>	
	A.1.6 casa alpina	<input type="checkbox"/>	
	A.1.7 rifugio	<input type="checkbox"/>	
2 - LOCALIZZAZIONE			
2.1 ristorante albergo S.Marco	2.2 via Pradella	n°	3
3 - PROPRIETA'			
3.1 comunale	<input type="checkbox"/>	3.3 enti e consorzi privati	<input type="checkbox"/>
3.2 provinciale	<input type="checkbox"/>	3.4 altro	<input type="checkbox"/>
4 - GESTIONE			
4.1 comunale	<input type="checkbox"/>	4.3 enti e consorzi privati	<input type="checkbox"/>
4.2 provinciale	<input type="checkbox"/>	4.4 altro	<input type="checkbox"/>
5 - DATI DIMENSIONALI			
5.1 superficie coperta mq	495,00	5.4 superficie totale(5.2+5.3)	3 333,55
5.2 superficie lorda di pavimento mq	1 485,00	5.5 numero piani	3
5.3 superficie di pertinenza mq	1 848,55		
NOTE -			

6 - STATO DI CONSERVAZIONE			
	sufficiente	mediocre	insufficiente
6.1 condizione statico strutturale	<input checked="" type="checkbox"/>	<input type="checkbox"/>	<input type="checkbox"/>
6.2 condizione degli impianti	<input checked="" type="checkbox"/>	<input type="checkbox"/>	<input type="checkbox"/>
6.3 condizione delle finiture	<input checked="" type="checkbox"/>	<input type="checkbox"/>	<input type="checkbox"/>
6.4 condizione funz.-soleggiamento	<input checked="" type="checkbox"/>	<input type="checkbox"/>	<input type="checkbox"/>
6.5 condizione dei servizi	<input type="checkbox"/>	<input type="checkbox"/>	<input type="checkbox"/>
7 - SERVIZI ACCESSORI PRESENTI			
7.1 strutture connesse al servizio		presente	non presente
servizi igienici per disabili	<input checked="" type="checkbox"/>		<input type="checkbox"/>
ascensore/servoscala	<input type="checkbox"/>		<input checked="" type="checkbox"/>
7.2 barriere architettoniche esterne alla struttura	<input checked="" type="checkbox"/>		<input type="checkbox"/>
7.3 barriere architettoniche interne alla struttura	<input checked="" type="checkbox"/>		<input type="checkbox"/>
7.4 posti auto	<input checked="" type="checkbox"/>		<input type="checkbox"/>
7.5 orari di apertura:aperto tutto l'anno dalle 8.00 alle 22.00			
RIF. A.1.2			
7.6 numero posti a sedere			
RIF. A.1.3-A.1.4-A.1.5-A.1.6-A.1.7			
7.7 bar	<input checked="" type="checkbox"/>		<input type="checkbox"/>
7.8 ristorante	<input checked="" type="checkbox"/>		<input type="checkbox"/>
7.9 reception	<input checked="" type="checkbox"/>		<input type="checkbox"/>
7.10 sala soggiorno/televisione	<input checked="" type="checkbox"/>		<input type="checkbox"/>
7.11 numero camere	18		
7.12 numero posti letto	36		
7.13 autorimessa coperta (porticato)	<input checked="" type="checkbox"/>		<input type="checkbox"/>
7.14 fines center	<input type="checkbox"/>		<input checked="" type="checkbox"/>
7.15 verde e spazi esterni	<input checked="" type="checkbox"/>		<input type="checkbox"/>
attrezzature:museo dei minerali, bocce, ping pong, parco giochi per bambini, sala congressi			
7.16 sito web	<input checked="" type="checkbox"/>		<input type="checkbox"/>
8 - FRUIBILITA'			
8.1 accessibilità	<input type="checkbox"/>	buona	sufficiente
8.2 parcheggi	<input checked="" type="checkbox"/>		mediocre
8.3 dimensione	<input checked="" type="checkbox"/>		
8.4 connessioni col sistema servizi	<input type="checkbox"/>		

SCHEDA TR/18

ATTREZZATURE TURISTICO RICETTIVE

Azienda agriturismo da Gigia

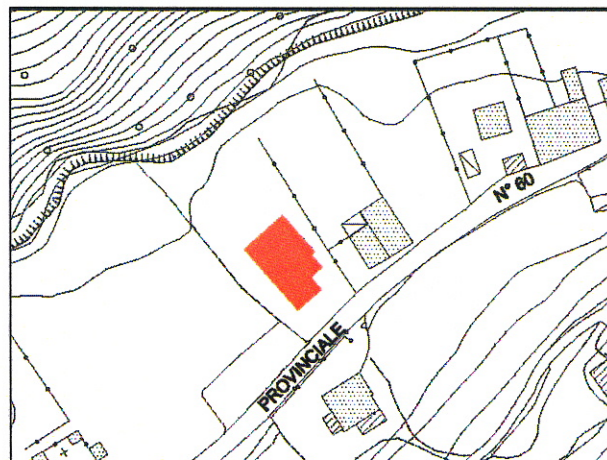

Caratteristiche dell'edificio

Il ristorante e l'azienda per l'attività di vendita al pubblico dei prodotti tipici sono posti al piano terra.

Servizi accessori presenti

Analisi e valutazione dell'accessibilità, fruibilità e criticità

E' facilmente raggiungibile nonostante sia dislocata fuori dal centro di Pradella; dispone di posti auto di proprietà.

COMUNE DI SCHILPARIO		SCHEDA	TR/18
PIANO DEI SERVIZI			
SCHEDE DI ANALISI		DATA	
A - ATTREZZATURE E SERVIZI PER L'OFFERTA TURISTICA			
1 - CLASSIFICAZIONE			
A.1 attrezzature turistico ricettive	A.1.1 bar	<input type="checkbox"/>	
	A.1.2 ristorante	<input type="checkbox"/>	
	A.1.3 albergo	<input type="checkbox"/>	
	A.1.4 bed&breakfast	<input type="checkbox"/>	
	A.1.5 agriturismo	<input checked="" type="checkbox"/>	
	A.1.6 casa alpina	<input type="checkbox"/>	
	A.1.7 rifugio	<input type="checkbox"/>	
2 - LOCALIZZAZIONE			
2.1 agriturismo da Gigia	2.2 via Pradella		n°
3 - PROPRIETA'			
3.1 comunale	<input type="checkbox"/>	3.3 enti e consorzi privati	<input type="checkbox"/>
3.2 provinciale	<input type="checkbox"/>	3.4 altro	<input checked="" type="checkbox"/>
4 - GESTIONE			
4.1 comunale	<input type="checkbox"/>	4.3 enti e consorzi privati	<input type="checkbox"/>
4.2 provinciale	<input type="checkbox"/>	4.4 altro	<input checked="" type="checkbox"/>
5 - DATI DIMENSIONALI			
5.1 superficie coperta mq	259,95	5.4 superficie totale(5.2+5.3)	1 741,06
5.2 superficie lorda di pavimento mq	259,95	5.5 numero piani	1
5.3 superficie di pertinenza mq	1481,11		
NOTE -			
6 - STATO DI CONSERVAZIONE			
6.1 condizione statico strutturale	sufficiente	mediocre	insufficiente
6.2 condizione degli impianti	<input checked="" type="checkbox"/>	<input type="checkbox"/>	<input type="checkbox"/>
6.3 condizione delle finiture	<input checked="" type="checkbox"/>	<input type="checkbox"/>	<input type="checkbox"/>
6.4 condizione funz.-soleggiamento	<input checked="" type="checkbox"/>	<input type="checkbox"/>	<input type="checkbox"/>
6.5 condizione dei servizi	<input type="checkbox"/>	<input type="checkbox"/>	<input type="checkbox"/>
7 - SERVIZI ACCESSORI PRESENTI			
7.1 strutture connesse al servizio	presente	non presente	
servizi igenici per disabili	<input checked="" type="checkbox"/>	<input type="checkbox"/>	
ascensore/servoscala	<input type="checkbox"/>	<input checked="" type="checkbox"/>	
7.2 barriere architettoniche esterne alla struttura	<input type="checkbox"/>	<input checked="" type="checkbox"/>	
7.3 barriere architettoniche interne alla struttura	<input type="checkbox"/>	<input checked="" type="checkbox"/>	
7.4 posti auto	<input checked="" type="checkbox"/>	<input type="checkbox"/>	
7.5 orari di apertura			
RIF. A.1.2			
7.6 numero posti a sedere			
RIF. A.1.3-A.1.4-A.1.5-A.1.6-A.1.7			
7.7 bar	<input type="checkbox"/>	<input checked="" type="checkbox"/>	
7.8 ristorante	<input checked="" type="checkbox"/>	<input type="checkbox"/>	
7.9 reception	<input type="checkbox"/>	<input checked="" type="checkbox"/>	
7.10 sala soggiorno/televisione	<input type="checkbox"/>	<input checked="" type="checkbox"/>	
7.11 numero camere	<input type="checkbox"/>	<input checked="" type="checkbox"/>	
7.12 numero posti letto	<input type="checkbox"/>	<input checked="" type="checkbox"/>	
7.13 autorimessa coperta	<input type="checkbox"/>	<input checked="" type="checkbox"/>	
7.14 fitness center	<input type="checkbox"/>	<input checked="" type="checkbox"/>	
7.15 verde e spazi esterni	<input checked="" type="checkbox"/>	<input type="checkbox"/>	
attrezzature			
7.16 sito web	<input type="checkbox"/>	<input checked="" type="checkbox"/>	
7.17 altro			
8 - FRUIBILITA'			
8.1 accessibilità	buona	sufficiente	mediocre
8.2 parcheggi	<input type="checkbox"/>	<input checked="" type="checkbox"/>	<input type="checkbox"/>
8.3 dimensione	<input type="checkbox"/>	<input checked="" type="checkbox"/>	<input type="checkbox"/>
8.4 connessioni col sistema servizi	<input type="checkbox"/>	<input checked="" type="checkbox"/>	<input type="checkbox"/>

SCHEDA TR/19

ATTREZZATURE TURISTICO RICETTIVE

Ristorante Chalet del Vò

ATTREZZATURA NON RILEVATA

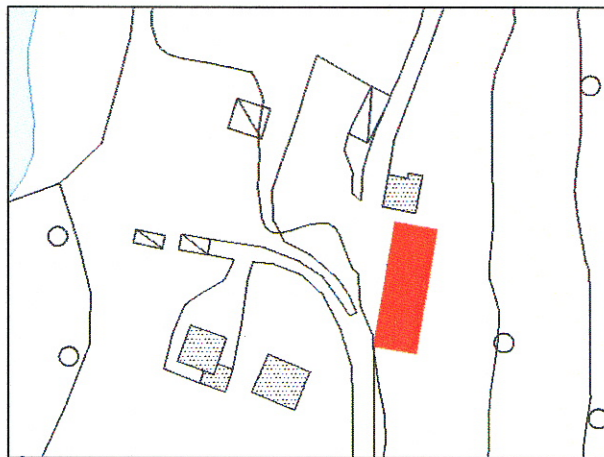

Caratteristiche dell'edificio

Attualmente il ristorante è chiuso

Servizi accessori presenti

Analisi e valutazione dell'accessibilità, fruibilità e criticità

COMUNE DI SCHILPARIO		SCHEDA	TR/19
PIANO DEI SERVIZI			
SCHEDE DI ANALISI		DATA	
A - ATTREZZATURE E SERVIZI PER L'OFFERTA TURISTICA			
1 - CLASSIFICAZIONE			
A.1 attrezzature turistico ricettive	A.1.1 bar	<input type="checkbox"/>	<input checked="" type="checkbox"/>
	A.1.2 ristorante	<input type="checkbox"/>	<input type="checkbox"/>
	A.1.3 albergo	<input type="checkbox"/>	<input type="checkbox"/>
	A.1.4 bed&breakfast	<input type="checkbox"/>	<input type="checkbox"/>
	A.1.5 agriturismo	<input type="checkbox"/>	<input type="checkbox"/>
	A.1.6 casa alpina	<input type="checkbox"/>	<input type="checkbox"/>
	A.1.7 rifugio	<input type="checkbox"/>	<input type="checkbox"/>
2 - LOCALIZZAZIONE			
2.1 ristorante Chalet del Vò	2.2 via Pradella	n°	
3 - PROPRIETA'			
3.1 comunale	<input type="checkbox"/>	3.3 enti e consorzi privati	<input type="checkbox"/>
3.2 provinciale	<input type="checkbox"/>	3.4 altro	<input type="checkbox"/>
4 - GESTIONE			
4.1 comunale	<input type="checkbox"/>	4.3 enti e consorzi privati	<input type="checkbox"/>
4.2 provinciale	<input type="checkbox"/>	4.4 altro	<input type="checkbox"/>
5 - DATI DIMENSIONALI			
5.1 superficie coperta mq	374,48	5.4 superficie totale(5.2+5.3)	
5.2 superficie lorda di pavimento mq		5.5 numero piani	1
5.3 superficie di pertinenza mq			
NOTE - Il ristorante è chiuso per cessata attività			

6 - STATO DI CONSERVAZIONE			
	sufficiente	mediocre	insufficiente
6.1 condizione statico strutturale	<input type="checkbox"/>	<input type="checkbox"/>	<input type="checkbox"/>
6.2 condizione degli impianti	<input type="checkbox"/>	<input type="checkbox"/>	<input type="checkbox"/>
6.3 condizione delle finiture	<input type="checkbox"/>	<input type="checkbox"/>	<input type="checkbox"/>
6.4 condizione funz.-soleggiamento	<input type="checkbox"/>	<input type="checkbox"/>	<input type="checkbox"/>
6.5 condizione dei servizi	<input type="checkbox"/>	<input type="checkbox"/>	<input type="checkbox"/>
7 - SERVIZI ACCESSORI PRESENTI			
	presente		non presente
7.1 strutture connesse al servizio			
servizi igienici per disabili	<input type="checkbox"/>		<input type="checkbox"/>
ascensore/servoscala	<input type="checkbox"/>		<input type="checkbox"/>
7.2 barriere architettoniche esterne alla struttura	<input type="checkbox"/>		<input type="checkbox"/>
7.3 barriere architettoniche interne alla struttura	<input type="checkbox"/>		<input type="checkbox"/>
7.4 posti auto	<input type="checkbox"/>		<input type="checkbox"/>
7.5 orari di apertura			
RIF. A.1.2			
7.6 numero posti a sedere			
RIF. A.1.3-A.1.4-A.1.5-A.1.6-A.1.7			
7.7 bar	<input type="checkbox"/>		<input type="checkbox"/>
7.8 ristorante	<input type="checkbox"/>		<input type="checkbox"/>
7.9 reception	<input type="checkbox"/>		<input type="checkbox"/>
7.10 sala soggiorno/televisione	<input type="checkbox"/>		<input type="checkbox"/>
7.11 numero camere			
7.12 numero posti letto			
7.13 autorimessa coperta	<input type="checkbox"/>		<input type="checkbox"/>
7.14 fitness center	<input type="checkbox"/>		<input type="checkbox"/>
7.15 verde e spazi esterni	<input type="checkbox"/>		<input type="checkbox"/>
attrezzature			
7.16 sito web	<input type="checkbox"/>		<input type="checkbox"/>
7.17 altro			
8 - FRUIBILITA'			
	buona	sufficiente	mediocre
8.1 accessibilità	<input type="checkbox"/>	<input checked="" type="checkbox"/>	<input type="checkbox"/>
8.2 parcheggi	<input type="checkbox"/>	<input type="checkbox"/>	<input type="checkbox"/>
8.3 dimensione	<input type="checkbox"/>	<input type="checkbox"/>	<input type="checkbox"/>
8.4 connessioni col sistema servizi	<input type="checkbox"/>	<input type="checkbox"/>	<input checked="" type="checkbox"/>

SCHEDA TR/20

ATTREZZATURE TURISTICO RICETTIVE

Casa Alpina Regina dei Monti

Via Nazionale n. 19

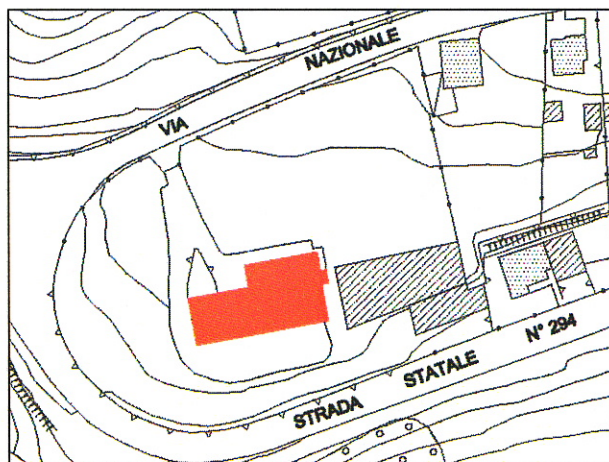

Caratteristiche dell'edificio

La Casa Alpina è disposta su due e cinque piani, ospita 24 camere con 60 posti letto. L'apertura è stagionale da giugno a settembre.

Servizi accessori presenti

All'esterno è presente un campo da calcio

Analisi e valutazione dell'accessibilità, fruibilità e criticità

La struttura è facilmente raggiungibile da via Nazionale.

COMUNE DI SCHILPARIO		SCHEDA	TR/20
PIANO DEI SERVIZI			
SCHEDA DI ANALISI		DATA	
A - ATTREZZATURE E SERVIZI PER L'OFFERTA TURISTICA			
1 - CLASSIFICAZIONE			
A.1 attrezzature turistico ricettive	A.1.1 bar	<input type="checkbox"/>	
	A.1.2 ristorante	<input type="checkbox"/>	
	A.1.3 albergo	<input type="checkbox"/>	
	A.1.4 bed&breakfast	<input type="checkbox"/>	
	A.1.5 agriturismo	<input type="checkbox"/>	
	A.1.6 casa alpina	<input checked="" type="checkbox"/>	
	A.1.7 rifugio	<input type="checkbox"/>	
2 - LOCALIZZAZIONE			
2.1 casa alpina Regina dei Monti	2.2 via Nazionale	n°	
3 - PROPRIETA'			
3.1 comunale	<input type="checkbox"/>	3.3 enti e consorzi privati	<input checked="" type="checkbox"/>
3.2 provinciale	<input type="checkbox"/>	3.4 altro	<input type="checkbox"/>
4 - GESTIONE			
4.1 comunale	<input type="checkbox"/>	4.3 enti e consorzi privati	<input type="checkbox"/>
4.2 provinciale	<input type="checkbox"/>	4.4 altro	<input checked="" type="checkbox"/>
5 - DATI DIMENSIONALI			
5.1 superficie coperta mq	1 159,15	5.4 superficie totale(5.2+5.3)	7 391,46
5.2 superficie lorda di pavimento mq	1 159,15	5.5 numero piani	1
5.3 superficie di pertinenza mq	6 232,31		
NOTE - Attrezzatura turistica di proprietà dell'Istituto S. Giorgio della Compagnia di Gesù ad uso privato			

6 - STATO DI CONSERVAZIONE			
6.1 condizione statico strutturale	<input checked="" type="checkbox"/>	sufficiente	<input type="checkbox"/>
6.2 condizione degli impianti	<input checked="" type="checkbox"/>	mediocre	<input type="checkbox"/>
6.3 condizione delle finiture	<input checked="" type="checkbox"/>	insufficiente	<input type="checkbox"/>
6.4 condizione funz.-soleggiamento	<input checked="" type="checkbox"/>		<input type="checkbox"/>
6.5 condizione dei servizi	<input type="checkbox"/>		<input type="checkbox"/>
7 - SERVIZI ACCESSORI PRESENTI			
7.1 strutture connesse al servizio		presente	non presente
servizi igienici per disabili	<input type="checkbox"/>		<input type="checkbox"/>
ascensore/servoscala	<input type="checkbox"/>		<input type="checkbox"/>
7.2 barriere architettoniche esterne alla struttura	<input type="checkbox"/>		<input type="checkbox"/>
7.3 barriere architettoniche interne alla struttura	<input type="checkbox"/>		<input type="checkbox"/>
7.4 posti auto	<input type="checkbox"/>		<input type="checkbox"/>
7.5 orari di apertura			
RIF. A.1.2			
7.6 numero posti a sedere			
RIF. A.1.3-A.1.4-A.1.5-A.1.6-A.1.7			
7.7 bar	<input type="checkbox"/>		<input type="checkbox"/>
7.8 ristorante	<input type="checkbox"/>		<input type="checkbox"/>
7.9 reception	<input type="checkbox"/>		<input type="checkbox"/>
7.10 sala soggiorno/televisione	<input type="checkbox"/>		<input type="checkbox"/>
7.11 numero camere	24		
7.12 numero posti letto	60		
7.13 autorimessa coperta	<input type="checkbox"/>		<input type="checkbox"/>
7.14 fitness center	<input type="checkbox"/>		<input type="checkbox"/>
7.15 verde e spazi esterni	<input checked="" type="checkbox"/>		<input type="checkbox"/>
attrezzature	campo da calcio		
7.16 sito web	<input type="checkbox"/>		<input type="checkbox"/>
7.17 altro			
8 - FRUIBILITA'			
8.1 accessibilità	<input checked="" type="checkbox"/>	buona	<input type="checkbox"/>
8.2 parcheggi	<input type="checkbox"/>	sufficiente	<input type="checkbox"/>
8.3 dimensione	<input checked="" type="checkbox"/>	mediocre	<input type="checkbox"/>
8.4 connessioni col sistema servizi	<input type="checkbox"/>	insufficiente	<input type="checkbox"/>

SCHEDA TR/21

ATTREZZATURE TURISTICO RICETTIVE

Rifugio Vivione

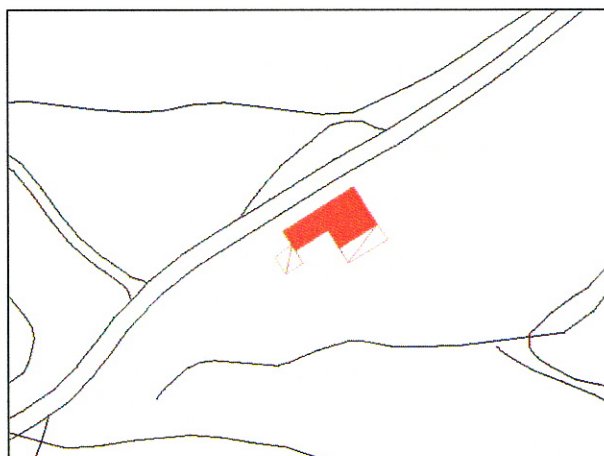

Caratteristiche dell'edificio

L'edificio è disposto su due livelli e ospita 20 posti letto; la capacità di ristoro è di 50 posti al coperto e 50 posti all'aperto

Servizi accessori presenti

All'interno dell'edificio è possibile trovare un bar.

Analisi e valutazione dell'accessibilità, fruibilità e criticità

È raggiungibile dalla strada statale n. 294 o dai sentieri CAI n. 428 – 427 – 415.

COMUNE DI SCHILPARIO		SCHEDA	TR/21
PIANO DEI SERVIZI			
SCHEDA DI ANALISI		DATA	
A - ATTREZZATURE E SERVIZI PER L'OFFERTA TURISTICA			
1 - CLASSIFICAZIONE			
A.1 attrezzature turistico ricettive	A.1.1 bar <input type="checkbox"/>		
	A.1.2 ristorante <input type="checkbox"/>		
	A.1.3 albergo <input type="checkbox"/>		
	A.1.4 bed&breakfast <input type="checkbox"/>		
	A.1.5 agriturismo <input type="checkbox"/>		
	A.1.6 casa alpina <input type="checkbox"/>		
	A.1.7 rifugio <input checked="" type="checkbox"/>		
2 - LOCALIZZAZIONE			
2.1 rifugio Vivione	2.2 strada statale n. 294, sentiero Cai n. 428-427-415		
3 - PROPRIETA'			
3.1 comunale <input type="checkbox"/>	3.3 enti e consorzi privati <input type="checkbox"/>		
3.2 provinciale <input type="checkbox"/>	3.4 altro: privata <input checked="" type="checkbox"/>		
4 - GESTIONE			
4.1 comunale <input type="checkbox"/>	4.3 enti e consorzi privati <input type="checkbox"/>		
4.2 provinciale <input type="checkbox"/>	4.4 altro: privata <input checked="" type="checkbox"/>		
5 - DATI DIMENSIONALI			
5.1 superficie coperta mq	279,42	5.4 superficie totale(5.2+5.3)	941,86
5.2 superficie lorda di pavimento mq	279,42	5.5 numero piani	1
5.3 superficie di pertinenza mq	662,44		
NOTE -			
6 - STATO DI CONSERVAZIONE			
6.1 condizione statico strutturale	sufficiente <input checked="" type="checkbox"/>	mediocre <input type="checkbox"/>	insufficiente <input type="checkbox"/>
6.2 condizione degli impianti	<input type="checkbox"/>	<input type="checkbox"/>	<input type="checkbox"/>
6.3 condizione delle finiture	<input type="checkbox"/>	<input type="checkbox"/>	<input type="checkbox"/>
6.4 condizione funz.-soleggiamento	<input checked="" type="checkbox"/>	<input type="checkbox"/>	<input type="checkbox"/>
6.5 condizione dei servizi	<input type="checkbox"/>	<input type="checkbox"/>	<input type="checkbox"/>
7 - SERVIZI ACCESSORI PRESENTI			
7.1 strutture connesse al servizio	presente <input type="checkbox"/> non presente <input type="checkbox"/>		
servizi igenici per disabili	<input type="checkbox"/>		
ascensore/servoscala	<input type="checkbox"/>		
7.2 barriere architettoniche esterne alla struttura	<input type="checkbox"/>		
7.3 barriere architettoniche interne alla struttura	<input type="checkbox"/>		
7.4 posti auto	<input type="checkbox"/>		
7.5 orari di apertura:aperto da giugno a settembre	50 al coperto e 50 all'aperto		
RIF. A.1.2			
7.6 numero posti a sedere	50 al coperto e 50 all'aperto		
RIF. A.1.3-A.1.4-A.1.5-A.1.6-A.1.7			
7.7 bar	<input checked="" type="checkbox"/>		
7.8 ristorante	<input checked="" type="checkbox"/>		
7.9 reception	<input type="checkbox"/>		
7.10 sala soggiorno/televisione	<input type="checkbox"/>		
7.11 numero camere	20		
7.12 numero posti letto	<input type="checkbox"/>		
7.13 autorimessa coperta	<input type="checkbox"/>		
7.14 fines center	<input type="checkbox"/>		
7.15 verde e spazi esterni	<input type="checkbox"/>		
attrezzature			
7.16 sito web	<input type="checkbox"/>		
7.17 altro			
8 - FRUIBILITA'			
8.1 accessibilità	buona <input type="checkbox"/>	sufficiente <input checked="" type="checkbox"/>	mediocre <input type="checkbox"/> insufficiente <input type="checkbox"/>
8.2 parcheggi	<input type="checkbox"/>	<input type="checkbox"/>	<input type="checkbox"/>
8.3 dimensione	<input type="checkbox"/>	<input checked="" type="checkbox"/>	<input type="checkbox"/>
8.4 connessioni col sistema servizi	<input type="checkbox"/>	<input type="checkbox"/>	<input checked="" type="checkbox"/>

SCHEDA TR/22

ATTREZZATURE TURISTICO RICETTIVE

Rifugio Nani Tagliaferri

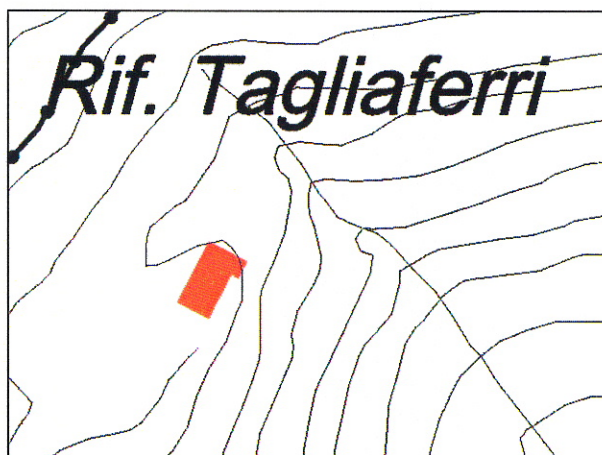

Caratteristiche dell'edificio

L'edificio, realizzato con pietre a vista, è disposto su due piani; ospita 40 posti al coperto e 40 posti all'aperto, mentre il numero dei posti letto è di 40.

Servizi accessori presenti

Il rifugio ospita al suo interno un locale invernale.

Analisi e valutazione dell'accessibilità, fruibilità e criticità

Il rifugio è raggiungibile dalla strada statale n. 294 e dai percorsi CAI n. 413 – 414 – 416.

COMUNE DI SCHILPARIO		SCHEDA	TR/22
PIANO DEI SERVIZI			
SCHEDA DI ANALISI	DATA		
A - ATTREZZATURE E SERVIZI PER L'OFFERTA TURISTICA			
1 - CLASSIFICAZIONE			
A.1 attrezzature turistico ricettive	A.1.1 bar <input type="checkbox"/>		
	A.1.2 ristorante <input type="checkbox"/>		
	A.1.3 albergo <input type="checkbox"/>		
	A.1.4 bed&breakfast <input type="checkbox"/>		
	A.1.5 agriturismo <input type="checkbox"/>		
	A.1.6 casa alpina <input type="checkbox"/>		
	A.1.7 rifugio <input checked="" type="checkbox"/>		
2 - LOCALIZZAZIONE			
2.1 rifugio Nani Tagliaterra	2.2 strada statale n. 294, sentiero CAI n. 413-414-416		
3 - PROPRIETA'			
3.1 comunale <input type="checkbox"/>	3.3 enti e consorzi privati <input checked="" type="checkbox"/>		
3.2 provinciale <input type="checkbox"/>	3.4 altro <input type="checkbox"/>		
4 - GESTIONE			
4.1 comunale <input type="checkbox"/>	4.3 enti e consorzi privati <input type="checkbox"/>		
4.2 provinciale <input type="checkbox"/>	4.4 altro: privata <input checked="" type="checkbox"/>		
5 - DATI DIMENSIONALI			
5.1 superficie coperta mq	173,60	5.4 superficie totale(5.2+5.3)	397,20
5.2 superficie lorda di pavimento mq	347,20	5.5 numero piani	2
5.3 superficie di pertinenza mq	50		
NOTE -			

6 - STATO DI CONSERVAZIONE			
	sufficiente	mediocre	insufficiente
6.1 condizione statico strutturale	<input checked="" type="checkbox"/>	<input type="checkbox"/>	<input type="checkbox"/>
6.2 condizione degli impianti	<input checked="" type="checkbox"/>	<input type="checkbox"/>	<input type="checkbox"/>
6.3 condizione delle finiture	<input type="checkbox"/>	<input type="checkbox"/>	<input type="checkbox"/>
6.4 condizione funz.-soleggiamento	<input checked="" type="checkbox"/>	<input type="checkbox"/>	<input type="checkbox"/>
6.5 condizione dei servizi	<input type="checkbox"/>	<input type="checkbox"/>	<input type="checkbox"/>
7 - SERVIZI ACCESSORI PRESENTI			
7.1 strutture connesse al servizio	presente		
servizi igienici per disabili	<input checked="" type="checkbox"/>	non presente	
ascensore/servoscala	<input type="checkbox"/>		
7.2 barriere architettoniche esterne alla struttura	<input type="checkbox"/>		
7.3 barriere architettoniche interne alla struttura	<input type="checkbox"/>		
7.4 posti auto	<input type="checkbox"/>		
7.5 orari di apertura:nei weekend da giugno a ottobre, tutti i giorni dal 15 luglio al 15 settembre			
RIF. A.1.2			
7.6 numero posti a sedere	40 posti al coperto e 40 posti all'aperto		
RIF. A.1.3-A.1.4-A.1.5-A.1.6-A.1.7			
7.7 bar	<input checked="" type="checkbox"/>		
7.8 ristorante	<input checked="" type="checkbox"/>		
7.9 reception	<input type="checkbox"/>		
7.10 sala soggiorno/televisione	<input checked="" type="checkbox"/>		
7.11 numero camere	40		
7.12 numero posti letto	<input type="checkbox"/>		
7.13 autorimessa coperta	<input type="checkbox"/>		
7.14 fitness center	<input type="checkbox"/>		
7.15 verde e spazi esterni	<input type="checkbox"/>		
attrezzature	<input type="checkbox"/>		
7.16 sito web	<input type="checkbox"/>		
7.17 altro	<input type="checkbox"/>		
8 - FRUIBILITA'			
8.1 accessibilità	<input type="checkbox"/>	buona	sufficiente
8.2 parcheggi	<input type="checkbox"/>	<input checked="" type="checkbox"/>	mediocre
8.3 dimensione	<input type="checkbox"/>	<input type="checkbox"/>	insufficiente
8.4 connessioni col sistema servizi	<input type="checkbox"/>	<input checked="" type="checkbox"/>	<input type="checkbox"/>

SCHEDA TR/23

ATTREZZATURE TURISTICO RICETTIVE

Rifugio Cimon della Bagozza

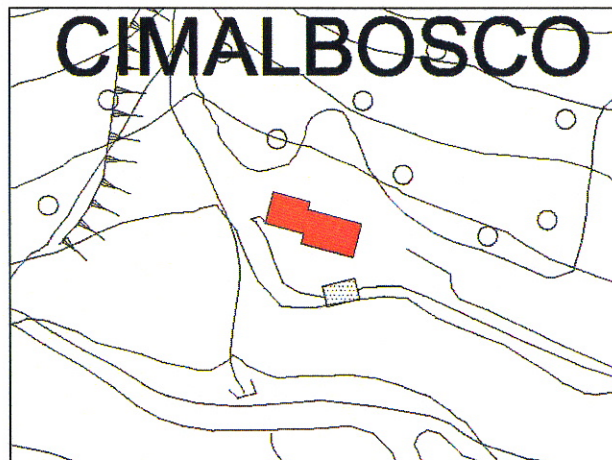

Caratteristiche dell'edificio

L'edificio, realizzato con cemento armato e muratura, è disposto su due piani. La struttura ospita 40 posti letto. La capacità di ristorazione è di 30 posti al coperto e 25 posti all'aperto.

Servizi accessori presenti

All'interno del rifugio è possibile trovare un bar.

Analisi e valutazione dell'accessibilità, fruibilità e criticità

Raggiungibile dalla strada statale n. 294 e tramite i rifugi CAI n. 417 – 428.

COMUNE DI SCHILPARIO		SCHEDA	TR/23
PIANO DEI SERVIZI			
SCHEDA DI ANALISI	DATA		
A - ATTREZZATURE E SERVIZI PER L'OFFERTA TURISTICA			
1 - CLASSIFICAZIONE			
A.1 attrezzature turistico ricettive	A.1.1 bar	<input type="checkbox"/>	
	A.1.2 ristorante	<input type="checkbox"/>	
	A.1.3 albergo	<input type="checkbox"/>	
	A.1.4 bed&breakfast	<input type="checkbox"/>	
	A.1.5 agriturismo	<input type="checkbox"/>	
	A.1.6 casa alpina	<input type="checkbox"/>	
	A.1.7 rifugio	<input checked="" type="checkbox"/>	
2 - LOCALIZZAZIONE			
2.1 rifugio Cimon della Bagozza	2.2 strada statale n. 294, sentiero CAI n.428-417		
3 - PROPRIETA'			
3.1 comunale	<input type="checkbox"/>	3.3 enti e consorzi privati	<input type="checkbox"/>
3.2 provinciale	<input type="checkbox"/>	3.4 altro:privata	<input checked="" type="checkbox"/>
4 - GESTIONE			
4.1 comunale	<input type="checkbox"/>	4.3 enti e consorzi privati	<input type="checkbox"/>
4.2 provinciale	<input type="checkbox"/>	4.4 altro:privata	<input checked="" type="checkbox"/>
5 - DATI DIMENSIONALI			
5.1 superficie coperta mq	210,98	5.4 superficie totale(5.2+5.3)	805,78
5.2 superficie lorda di pavimento mq	421,96	5.5 numero piani	2
5.3 superficie di pertinenza mq	383,82		
NOTE -			

6 - STATO DI CONSERVAZIONE			
	sufficiente	mediocre	insufficiente
6.1 condizione statico strutturale	<input checked="" type="checkbox"/>	<input type="checkbox"/>	<input type="checkbox"/>
6.2 condizione degli impianti	<input checked="" type="checkbox"/>	<input type="checkbox"/>	<input type="checkbox"/>
6.3 condizione delle finiture	<input type="checkbox"/>	<input type="checkbox"/>	<input type="checkbox"/>
6.4 condizione funz.-soleggiamento	<input checked="" type="checkbox"/>	<input type="checkbox"/>	<input type="checkbox"/>
6.5 condizione dei servizi	<input type="checkbox"/>	<input type="checkbox"/>	<input type="checkbox"/>
7 - SERVIZI ACCESSORI PRESENTI			
	presente	non presente	
7.1 strutture connesse al servizio	<input type="checkbox"/>	<input type="checkbox"/>	
servizi igienici per disabili	<input type="checkbox"/>	<input checked="" type="checkbox"/>	
ascensore/servoscala	<input checked="" type="checkbox"/>	<input type="checkbox"/>	
7.2 barriere architettoniche esterne alla struttura	<input checked="" type="checkbox"/>	<input type="checkbox"/>	
7.3 barriere architettoniche interne alla struttura	<input checked="" type="checkbox"/>	<input type="checkbox"/>	
7.4 posti auto	<input type="checkbox"/>	<input type="checkbox"/>	
7.5 orari di apertura:apertura tutto l'anno			
RIF. A.1.2			
7.6 numero posti a sedere			30 posti al coperto e 25 posti all'aperto
RIF. A.1.3-A.1.4-A.1.5-A.1.6-A.1.7			
7.7 bar	<input checked="" type="checkbox"/>	<input type="checkbox"/>	
7.8 ristorante	<input checked="" type="checkbox"/>	<input type="checkbox"/>	
7.9 reception	<input type="checkbox"/>	<input type="checkbox"/>	
7.10 sala soggiorno/televisione	<input type="checkbox"/>	<input type="checkbox"/>	
7.11 numero camere		40	
7.12 numero posti letto	<input type="checkbox"/>	<input type="checkbox"/>	
7.13 autorimessa coperta	<input type="checkbox"/>	<input type="checkbox"/>	
7.14 fines center	<input type="checkbox"/>	<input type="checkbox"/>	
7.15 verde e spazi esterni	<input type="checkbox"/>	<input type="checkbox"/>	
attrezzature	<input type="checkbox"/>	<input type="checkbox"/>	
7.16 sito web	<input type="checkbox"/>	<input type="checkbox"/>	
7.17 altro			
8 - FRUIBILITA'			
	buona	sufficiente	mediocre
8.1 accessibilità	<input type="checkbox"/>	<input checked="" type="checkbox"/>	<input type="checkbox"/>
8.2 parcheggi	<input type="checkbox"/>	<input type="checkbox"/>	<input type="checkbox"/>
8.3 dimensione	<input type="checkbox"/>	<input checked="" type="checkbox"/>	<input type="checkbox"/>
8.4 connessioni col sistema servizi	<input type="checkbox"/>	<input type="checkbox"/>	<input checked="" type="checkbox"/>

SCHEDA TR/24

ATTREZZATURE TURISTICO RICETTIVE

Bed & Breakfast Cristina

Via Padre Maj n.25

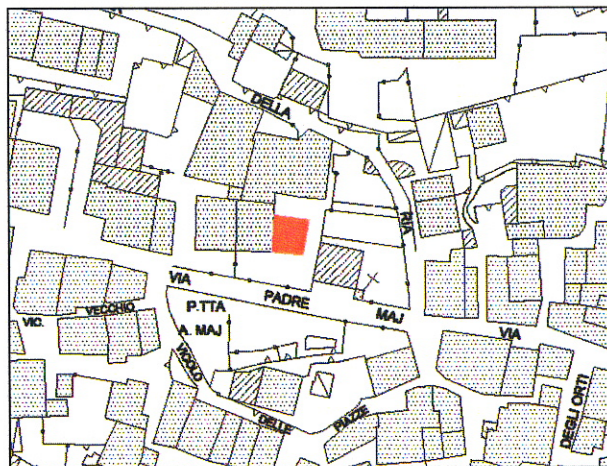

Caratteristiche dell'edificio

L'edificio, realizzato con cemento armato e muratura, è disposto su due livelli; al piano terra è presente la sala per la colazione, la sala tv, mentre al piano superiore sono presenti le camere da letto.

Servizi accessori presenti

All'esterno è presente un'area con tavolini

Analisi e valutazione dell'accessibilità, fruibilità e criticità

Il Bed & Breakfast è sito in via Padre Maj. Nelle vicinanze c'è una buona presenza di parcheggi pubblici.

COMUNE DI SCHILPARIO		SCHEDA	TR/24
PIANO DEI SERVIZI			
SCHEDA DI ANALISI		DATA	
A - ATTREZZATURE E SERVIZI PER L'OFFERTA TURISTICA			
1 - CLASSIFICAZIONE			
A.1 attrezzature turistico ricettive	A.1.1 bar	<input type="checkbox"/>	
	A.1.2 ristorante	<input type="checkbox"/>	
	A.1.3 albergo	<input type="checkbox"/>	
	A.1.4 bed&breakfast	<input checked="" type="checkbox"/>	
	A.1.5 agriturismo	<input type="checkbox"/>	
	A.1.6 casa alpina	<input type="checkbox"/>	
	A.1.7 rifugio	<input type="checkbox"/>	
2 - LOCALIZZAZIONE			
2.1 bed&breakfast Cristina	2.2 via Padre Maj	n°	25
3 - PROPRIETA'			
3.1 comunale	<input type="checkbox"/>	3.3 enti e consorzi privati	<input type="checkbox"/>
3.2 provinciale	<input type="checkbox"/>	3.4 altro	<input checked="" type="checkbox"/>
4 - GESTIONE			
4.1 comunale	<input type="checkbox"/>	4.3 enti e consorzi privati	<input type="checkbox"/>
4.2 provinciale	<input type="checkbox"/>	4.4 altro	<input checked="" type="checkbox"/>
5 - DATI DIMENSIONALI			
5.1 superficie coperta mq	82,21	5.4 superficie totale(5.2+5.3)	269,02
5.2 superficie lorda di pavimento mq	164,42	5.5 numero piani	2
5.3 superficie di pertinenza mq	104,60		
NOTE -			

6 - STATO DI CONSERVAZIONE			
	sufficiente	mediocre	insufficiente
6.1 condizione statico strutturale	<input checked="" type="checkbox"/>	<input type="checkbox"/>	<input type="checkbox"/>
6.2 condizione degli impianti	<input checked="" type="checkbox"/>	<input type="checkbox"/>	<input type="checkbox"/>
6.3 condizione delle finiture	<input checked="" type="checkbox"/>	<input type="checkbox"/>	<input type="checkbox"/>
6.4 condizione funz.-soleggiamento	<input checked="" type="checkbox"/>	<input type="checkbox"/>	<input type="checkbox"/>
6.5 condizione dei servizi	<input type="checkbox"/>	<input type="checkbox"/>	<input type="checkbox"/>
7 - SERVIZI ACCESSORI PRESENTI			
	presente	non presente	
7.1 strutture connesse al servizio	<input type="checkbox"/>	<input type="checkbox"/>	<input type="checkbox"/>
servizi igenici per disabili	<input type="checkbox"/>	<input type="checkbox"/>	<input type="checkbox"/>
ascensore/servoscala	<input type="checkbox"/>	<input type="checkbox"/>	<input type="checkbox"/>
7.2 barriere architettoniche esterne alla struttura	<input type="checkbox"/>	<input type="checkbox"/>	<input type="checkbox"/>
7.3 barriere architettoniche interne alla struttura	<input checked="" type="checkbox"/>	<input type="checkbox"/>	<input type="checkbox"/>
7.4 posti auto	<input checked="" type="checkbox"/>	<input type="checkbox"/>	<input type="checkbox"/>
7.5 orari di apertura:tutto l'anno			
RIF. A.1.2			
7.6 numero posti a sedere			
RIF. A.1.3-A.1.4-A.1.5-A.1.6-A.1.7			
7.7 bar	<input type="checkbox"/>	<input type="checkbox"/>	<input type="checkbox"/>
7.8 ristorante	<input type="checkbox"/>	<input type="checkbox"/>	<input type="checkbox"/>
7.9 reception	<input type="checkbox"/>	<input type="checkbox"/>	<input type="checkbox"/>
7.10 sala soggiorno/televisione	<input checked="" type="checkbox"/>	<input type="checkbox"/>	<input type="checkbox"/>
7.11 numero camere	2		
7.12 numero posti letto	6		
7.13 autorimessa coperta	<input checked="" type="checkbox"/>	<input type="checkbox"/>	<input type="checkbox"/>
7.14 fitness center	<input type="checkbox"/>	<input type="checkbox"/>	<input type="checkbox"/>
7.15 verde e spazi esterni	<input checked="" type="checkbox"/>	<input type="checkbox"/>	<input type="checkbox"/>
attrezzature			
7.16 sito web	<input checked="" type="checkbox"/>	<input type="checkbox"/>	<input type="checkbox"/>
7.17 altro	sala		
8 - FRUIBILITA'			
	buona	sufficiente	mediocre insufficiente
8.1 accessibilità	<input checked="" type="checkbox"/>	<input type="checkbox"/>	<input type="checkbox"/>
8.2 parcheggi	<input checked="" type="checkbox"/>	<input type="checkbox"/>	<input type="checkbox"/>
8.3 dimensione	<input checked="" type="checkbox"/>	<input type="checkbox"/>	<input type="checkbox"/>
8.4 connessioni col sistema servizi	<input checked="" type="checkbox"/>	<input type="checkbox"/>	<input type="checkbox"/>

SCHEDA TR/25

ATTREZZATURE TURISTICO RICETTIVE

Bar pasticceria Valentino Bertoli

Via Costa n. 9

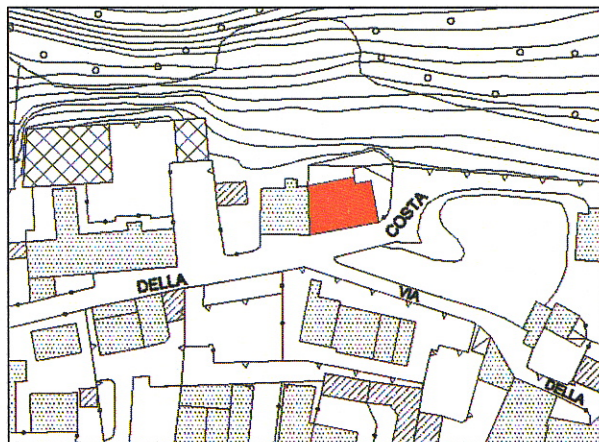

Caratteristiche dell'edificio

Il bar è localizzato al piano terra dell'edificio.

Servizi accessori presenti

Analisi e valutazione dell'accessibilità, fruibilità e criticità

Il Bar è nelle immediate vicinanze del comune, in via della Costa n.9. Non è dotato di posti auto privati ma si possono utilizzare i parcheggi pubblici collocati nelle immediate vicinanze.

COMUNE DI SCHILPARIO		SCHEDA	TR/25
PIANO DEI SERVIZI			
SCHEDA DI ANALISI		DATA	
A - ATTREZZATURE E SERVIZI PER L'OFFERTA TURISTICA			
1 - CLASSIFICAZIONE			
A.1 attrezzature turistico ricettive	A.1.1 bar	<input checked="" type="checkbox"/>	
	A.1.2 ristorante	<input type="checkbox"/>	
	A.1.3 albergo	<input type="checkbox"/>	
	A.1.4 bed&breakfast	<input type="checkbox"/>	
	A.1.5 agriturismo	<input type="checkbox"/>	
	A.1.6 casa alpina	<input type="checkbox"/>	
	A.1.7 rifugio	<input type="checkbox"/>	
2 - LOCALIZZAZIONE			
2.1 bar patisceria Valentino Bertoli	2.2 via della Costa	n°	9
3 - PROPRIETA'			
3.1 comunale	<input type="checkbox"/>	3.3 enti e consorzi privati	<input type="checkbox"/>
3.2 provinciale	<input type="checkbox"/>	3.4 altro	<input checked="" type="checkbox"/>
4 - GESTIONE			
4.1 comunale	<input type="checkbox"/>	4.3 enti e consorzi privati	<input type="checkbox"/>
4.2 provinciale	<input type="checkbox"/>	4.4 altro	<input checked="" type="checkbox"/>
5 - DATI DIMENSIONALI			
5.1 superficie coperta mq	221,03	5.4 superficie totale(5.2+5.3)	221,03
5.2 superficie lorda di pavimento mq	221,03	5.5 numero piani	1
5.3 superficie di pertinenza mq			
NOTE -			

6 - STATO DI CONSERVAZIONE			
6.1 condizione statico strutturale	<input checked="" type="checkbox"/>	sufficiente	<input type="checkbox"/>
6.2 condizione degli impianti	<input checked="" type="checkbox"/>	mediocre	<input type="checkbox"/>
6.3 condizione delle finiture	<input checked="" type="checkbox"/>	insufficiente	<input type="checkbox"/>
6.4 condizione funz.-soleggiamento	<input checked="" type="checkbox"/>		<input type="checkbox"/>
6.5 condizione dei servizi	<input checked="" type="checkbox"/>		<input type="checkbox"/>
7 - SERVIZI ACCESSORI PRESENTI			
7.1 strutture connesse al servizio		presente	non presente
servizi igenici per disabili	<input checked="" type="checkbox"/>		<input type="checkbox"/>
ascensore/servoscala	<input type="checkbox"/>		<input checked="" type="checkbox"/>
7.2 barriere architettoniche esterne alla struttura	<input type="checkbox"/>		<input checked="" type="checkbox"/>
7.3 barriere architettoniche interne alla struttura	<input type="checkbox"/>		<input checked="" type="checkbox"/>
7.4 posti auto	<input type="checkbox"/>		<input checked="" type="checkbox"/>
7.5 orari di apertura:tutto l'anno			
RIF. A.1.2			
7.6 numero posti a sedere			
RIF. A.1.3-A.1.4-A.1.5-A.1.6-A.1.7			
7.7 bar	<input type="checkbox"/>		<input type="checkbox"/>
7.8 ristorante	<input type="checkbox"/>		<input type="checkbox"/>
7.9 reception	<input type="checkbox"/>		<input type="checkbox"/>
7.10 sala soggiorno/televisione	<input type="checkbox"/>		<input type="checkbox"/>
7.11 numero camere	<input type="checkbox"/>		<input type="checkbox"/>
7.12 numero posti letto	<input type="checkbox"/>		<input type="checkbox"/>
7.13 autorimessa coperta	<input type="checkbox"/>		<input type="checkbox"/>
7.14 fines center	<input type="checkbox"/>		<input type="checkbox"/>
7.15 verde e spazi esterni	<input type="checkbox"/>		<input type="checkbox"/>
attrezzature			
7.16 sito web	<input type="checkbox"/>		<input type="checkbox"/>
7.17 altro			
8 - FRUIBILITA'			
8.1 accessibilità	<input checked="" type="checkbox"/>	buona	<input type="checkbox"/>
8.2 parcheggi	<input checked="" type="checkbox"/>	sufficiente	<input type="checkbox"/>
8.3 dimensione	<input checked="" type="checkbox"/>	mediocre	<input type="checkbox"/>
8.4 connessioni col sistema servizi	<input checked="" type="checkbox"/>	insufficiente	<input type="checkbox"/>

SCHEDA TR/26

ATTREZZATURE TURISTICO RICETTIVE

Bar Ristoro S. Barbara

Strada Statale n.294

ATTREZZATURA NON RILEVATA

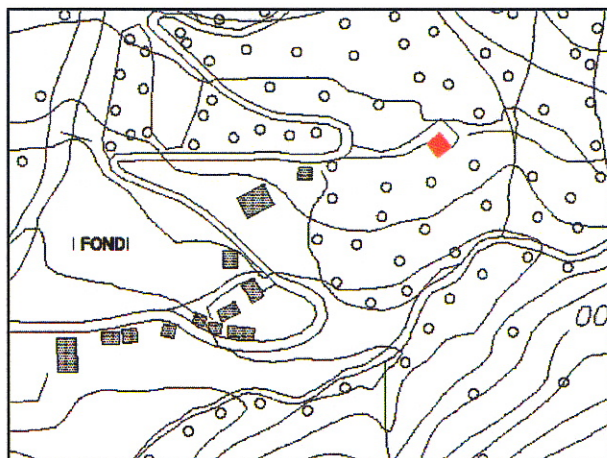

Caratteristiche dell'edificio

Servizi accessori presenti

Analisi e valutazione dell'accessibilità, fruibilità e criticità

COMUNE DI SCHILPARIO		SCHEDA	TR/26
PIANO DEI SERVIZI			
SCHEDA DI ANALISI		DATA	
A - ATTREZZATURE E SERVIZI PER L'OFFERTA TURISTICA			
1 - CLASSIFICAZIONE			
A.1 attrezzature turistico ricettive	A.1.1 bar <input checked="" type="checkbox"/>		
	A.1.2 ristorante <input type="checkbox"/>		
	A.1.3 albergo <input type="checkbox"/>		
	A.1.4 bed&breakfast <input type="checkbox"/>		
	A.1.5 agriturismo <input type="checkbox"/>		
	A.1.6 casa alpina <input type="checkbox"/>		
	A.1.7 rifugio <input type="checkbox"/>		
2 - LOCALIZZAZIONE			
2.1 bar ristoro S. Barbara	2.2 S.S.294	n°	
3 - PROPRIETA'			
3.1 comunale <input type="checkbox"/>	3.3 enti e consorzi privati <input type="checkbox"/>		
3.2 provinciale <input type="checkbox"/>	3.4 altro <input checked="" type="checkbox"/>		
4 - GESTIONE			
4.1 comunale <input type="checkbox"/>	4.3 enti e consorzi privati <input type="checkbox"/>		
4.2 provinciale <input type="checkbox"/>	4.4 altro <input checked="" type="checkbox"/>		
5 - DATI DIMENSIONALI			
5.1 superficie coperta mq	5.4 superficie totale(5.2+5.3)		
5.2 superficie lorda di pavimento mq	5.5 numero piani		
5.3 superficie di pertinenza mq			
NOTE -			
6 - STATO DI CONSERVAZIONE			
6.1 condizione statico strutturale	sufficiente <input type="checkbox"/>	mediocre <input type="checkbox"/>	insufficiente <input type="checkbox"/>
6.2 condizione degli impianti	<input type="checkbox"/>	<input type="checkbox"/>	<input type="checkbox"/>
6.3 condizione delle finiture	<input type="checkbox"/>	<input type="checkbox"/>	<input type="checkbox"/>
6.4 condizione funz.-soleggiamento	<input type="checkbox"/>	<input type="checkbox"/>	<input type="checkbox"/>
6.5 condizione dei servizi	<input type="checkbox"/>	<input type="checkbox"/>	<input type="checkbox"/>
7 - SERVIZI ACCESSORI PRESENTI			
7.1 strutture connesse al servizio	presente <input type="checkbox"/> non presente <input type="checkbox"/>		
servizi igenici per disabili	<input type="checkbox"/>	<input type="checkbox"/>	<input type="checkbox"/>
ascensore/servoscala	<input type="checkbox"/>	<input type="checkbox"/>	<input type="checkbox"/>
7.2 barriere architettoniche esterne alla struttura	<input type="checkbox"/>	<input type="checkbox"/>	<input type="checkbox"/>
7.3 barriere architettoniche interne alla struttura	<input type="checkbox"/>	<input type="checkbox"/>	<input type="checkbox"/>
7.4 posti auto	<input type="checkbox"/>	<input type="checkbox"/>	<input type="checkbox"/>
7.5 orari di apertura:tutto l'anno			
RIF. A.1.2			
7.6 numero posti a sedere			
RIF. A.1.3-A.1.4-A.1.5-A.1.6-A.1.7			
7.7 bar	<input type="checkbox"/>	<input type="checkbox"/>	<input type="checkbox"/>
7.8 ristorante	<input type="checkbox"/>	<input type="checkbox"/>	<input type="checkbox"/>
7.9 reception	<input type="checkbox"/>	<input type="checkbox"/>	<input type="checkbox"/>
7.10 sala soggiorno/televisione	<input type="checkbox"/>	<input type="checkbox"/>	<input type="checkbox"/>
7.11 numero camere			
7.12 numero posti letto			
7.13 autorimessa coperta	<input type="checkbox"/>	<input type="checkbox"/>	<input type="checkbox"/>
7.14 fines center	<input type="checkbox"/>	<input type="checkbox"/>	<input type="checkbox"/>
7.15 verde e spazi esterni	<input type="checkbox"/>	<input type="checkbox"/>	<input type="checkbox"/>
attrezzature			
7.16 sito web	<input type="checkbox"/>	<input type="checkbox"/>	<input type="checkbox"/>
7.17 altro			
8 - FRUIBILITA'			
8.1 accessibilità	buona <input type="checkbox"/>	sufficiente <input checked="" type="checkbox"/>	mediocre <input type="checkbox"/> insufficiente <input type="checkbox"/>
8.2 parcheggi	<input type="checkbox"/>	<input checked="" type="checkbox"/>	<input type="checkbox"/>
8.3 dimensione	<input type="checkbox"/>	<input checked="" type="checkbox"/>	<input type="checkbox"/>
8.4 connessioni col sistema servizi	<input type="checkbox"/>	<input type="checkbox"/>	<input checked="" type="checkbox"/>

SCHEDA TR/27

ATTREZZATURE TURISTICO RICETTIVE

Bar Ristorante Baita Rossa

ATTREZZATURA NON RILEVATA

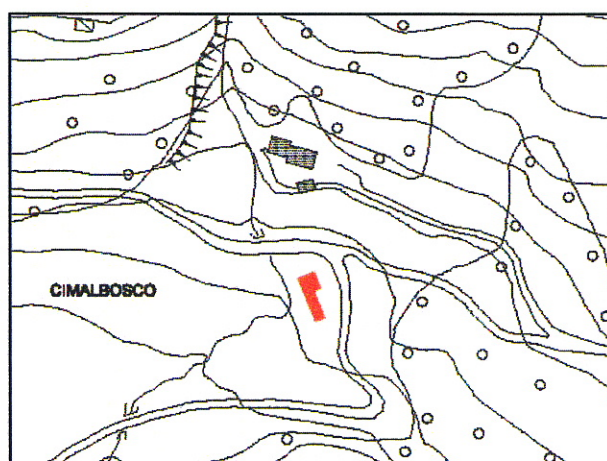

Caratteristiche dell'edificio

Servizi accessori presenti

Analisi e valutazione dell'accessibilità, fruibilità e criticità

COMUNE DI SCHILPARIO		SCHEDA	TR/27
PIANO DEI SERVIZI			
SCHEDA DI ANALISI		DATA	
A - ATTREZZATURE E SERVIZI PER L'OFFERTA TURISTICA			
1 - CLASSIFICAZIONE			
A.1 attrezzature turistico ricettive	A.1.1 bar <input checked="" type="checkbox"/>		
	A.1.2 ristorante <input checked="" type="checkbox"/>		
	A.1.3 albergo <input type="checkbox"/>		
	A.1.4 bed&breakfast <input type="checkbox"/>		
	A.1.5 agriturismo <input type="checkbox"/>		
	A.1.6 casa alpina <input type="checkbox"/>		
	A.1.7 rifugio <input type="checkbox"/>		
2 - LOCALIZZAZIONE			
2.1 Baita Rossa	2.2 via	n°	
3 - PROPRIETA'			
3.1 comunale <input type="checkbox"/>	3.3 enti e consorzi privati <input type="checkbox"/>		
3.2 provinciale <input type="checkbox"/>	3.4 altro <input checked="" type="checkbox"/>		
4 - GESTIONE			
4.1 comunale <input type="checkbox"/>	4.3 enti e consorzi privati <input type="checkbox"/>		
4.2 provinciale <input type="checkbox"/>	4.4 altro <input checked="" type="checkbox"/>		
5 - DATI DIMENSIONALI			
5.1 superficie coperta mq	5.4 superficie totale(5.2+5.3)		
5.2 superficie lorda di pavimento mq	5.5 numero piani		
5.3 superficie di pertinenza mq			
NOTE -			
6 - STATO DI CONSERVAZIONE			
6.1 condizione statico strutturale	sufficiente <input type="checkbox"/>	mediocre <input type="checkbox"/>	insufficiente <input type="checkbox"/>
6.2 condizione degli impianti	<input type="checkbox"/>	<input type="checkbox"/>	<input type="checkbox"/>
6.3 condizione delle finiture	<input type="checkbox"/>	<input type="checkbox"/>	<input type="checkbox"/>
6.4 condizione funz. -soleggiamento	<input type="checkbox"/>	<input type="checkbox"/>	<input type="checkbox"/>
6.5 condizione dei servizi	<input type="checkbox"/>	<input type="checkbox"/>	<input type="checkbox"/>
7 - SERVIZI ACCESSORI PRESENTI			
7.1 strutture connesse al servizio	presente <input type="checkbox"/>		non presente <input type="checkbox"/>
servizi igenici per disabili	<input type="checkbox"/>	<input type="checkbox"/>	<input type="checkbox"/>
ascensore/servoscala	<input type="checkbox"/>	<input type="checkbox"/>	<input type="checkbox"/>
7.2 barriere architettoniche esterne alla struttura	<input type="checkbox"/>	<input type="checkbox"/>	<input type="checkbox"/>
7.3 barriere architettoniche interne alla struttura	<input type="checkbox"/>	<input type="checkbox"/>	<input type="checkbox"/>
7.4 posti auto	<input type="checkbox"/>	<input type="checkbox"/>	<input type="checkbox"/>
7.5 orari di apertura:tutto l'anno			
RIF. A.1.2			
7.6 numero posti a sedere			
RIF. A.1.3-A.1.4-A.1.5-A.1.6-A.1.7			
7.7 bar	<input type="checkbox"/>	<input type="checkbox"/>	<input type="checkbox"/>
7.8 ristorante	<input type="checkbox"/>	<input type="checkbox"/>	<input type="checkbox"/>
7.9 reception	<input type="checkbox"/>	<input type="checkbox"/>	<input type="checkbox"/>
7.10 sala soggiorno/televisione	<input type="checkbox"/>	<input type="checkbox"/>	<input type="checkbox"/>
7.11 numero camere	<input type="checkbox"/>	<input type="checkbox"/>	<input type="checkbox"/>
7.12 numero posti letto	<input type="checkbox"/>	<input type="checkbox"/>	<input type="checkbox"/>
7.13 autorimessa coperta	<input type="checkbox"/>	<input type="checkbox"/>	<input type="checkbox"/>
7.14 fines center	<input type="checkbox"/>	<input type="checkbox"/>	<input type="checkbox"/>
7.15 verde e spazi esterni	<input type="checkbox"/>	<input type="checkbox"/>	<input type="checkbox"/>
attrezzature	<input type="checkbox"/>	<input type="checkbox"/>	<input type="checkbox"/>
7.16 sito web	<input type="checkbox"/>	<input type="checkbox"/>	<input type="checkbox"/>
7.17 altro	<input type="checkbox"/>	<input type="checkbox"/>	<input type="checkbox"/>
8 - FRUIBILITA'			
8.1 accessibilità	buona <input type="checkbox"/>	sufficiente <input checked="" type="checkbox"/>	mediocre <input type="checkbox"/>
8.2 parcheggi	<input type="checkbox"/>	<input type="checkbox"/>	<input type="checkbox"/>
8.3 dimensione	<input type="checkbox"/>	<input checked="" type="checkbox"/>	<input type="checkbox"/>
8.4 connessioni col sistema servizi	<input type="checkbox"/>	<input type="checkbox"/>	<input checked="" type="checkbox"/>

SCHEDA TR/28

ATTREZZATURE TURISTICO RICETTIVE

Ristorante Alpi

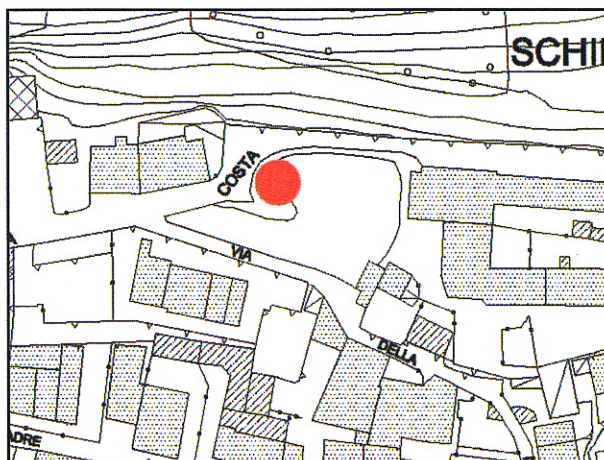

Caratteristiche dell'edificio

Il ristorante si trova al piano terra e interrato del nuovo complesso edilizio sito in via della Costa.

Servizi accessori presenti

Analisi e valutazione dell'accessibilità, fruibilità e criticità

Il ristorante è facilmente raggiungibile dal centro di Schilpario, e dotato di alcuni posti auto privati e ha a disposizione nelle immediate vicinanze anche un'area di parcheggi pubblici.

COMUNE DI SCHILPARIO		SCHEDA	TR/28
PIANO DEI SERVIZI			
SCHEDA DI ANALISI		DATA	
A - ATTREZZATURE E SERVIZI PER L'OFFERTA TURISTICA			
1 - CLASSIFICAZIONE			
A.1 attrezzature turistico ricettive	A.1.1 bar <input checked="" type="checkbox"/>		
	A.1.2 ristorante <input checked="" type="checkbox"/>		
	A.1.3 albergo <input type="checkbox"/>		
	A.1.4 bed&breakfast <input type="checkbox"/>		
	A.1.5 agriturismo <input type="checkbox"/>		
	A.1.6 casa alpina <input type="checkbox"/>		
	A.1.7 rifugio <input type="checkbox"/>		
2 - LOCALIZZAZIONE			
2.1 Ristorante Alpi	2.2 via della Costa	n°	
3 - PROPRIETA'			
3.1 comunale <input type="checkbox"/>	3.3 enti e consorzi privati <input type="checkbox"/>		
3.2 provinciale <input type="checkbox"/>	3.4 altro <input checked="" type="checkbox"/>		
4 - GESTIONE			
4.1 comunale <input type="checkbox"/>	4.3 enti e consorzi privati <input type="checkbox"/>		
4.2 provinciale <input type="checkbox"/>	4.4 altro <input checked="" type="checkbox"/>		
5 - DATI DIMENSIONALI			
5.1 superficie coperta mq	308 mq		
5.2 superficie lorda di pavimento mq	5.4 superficie totale(5.2+5.3)		
5.3 superficie di pertinenza mq	5.5 numero piani		
NOTE -			
6 - STATO DI CONSERVAZIONE			
6.1 condizione statico strutturale	<input checked="" type="checkbox"/>	sufficiente	mediocre <input type="checkbox"/> insufficiente <input type="checkbox"/>
6.2 condizione degli impianti	<input checked="" type="checkbox"/>		
6.3 condizione delle finiture	<input checked="" type="checkbox"/>		
6.4 condizione funz.-soleggiamento	<input checked="" type="checkbox"/>		
6.5 condizione dei servizi	<input checked="" type="checkbox"/>		
7 - SERVIZI ACCESSORI PRESENTI			
7.1 strutture connesse al servizio	<input checked="" type="checkbox"/>	presente	non presente <input type="checkbox"/>
servizi igenici per disabili	<input checked="" type="checkbox"/>		
ascensore/servoscala	<input checked="" type="checkbox"/>		
7.2 barriere architettoniche esterne alla struttura	<input type="checkbox"/>		
7.3 barriere architettoniche interne alla struttura	<input type="checkbox"/>		
7.4 posti auto	<input checked="" type="checkbox"/>		
7.5 orari di apertura:tutto l'anno			
RIF. A.1.2			
7.6 numero posti a sedere			
RIF. A.1.3-A.1.4-A.1.5-A.1.6-A.1.7			
7.7 bar	<input checked="" type="checkbox"/>		<input type="checkbox"/>
7.8 ristorante	<input checked="" type="checkbox"/>		<input type="checkbox"/>
7.9 reception	<input type="checkbox"/>		<input type="checkbox"/>
7.10 sala soggiorno/televisione	<input type="checkbox"/>		<input type="checkbox"/>
7.11 numero camere			
7.12 numero posti letto			
7.13 autorimessa coperta	<input type="checkbox"/>		<input type="checkbox"/>
7.14 fines center	<input type="checkbox"/>		<input type="checkbox"/>
7.15 verde e spazi esterni	<input type="checkbox"/>		<input type="checkbox"/>
attrezzature	<input checked="" type="checkbox"/>		<input type="checkbox"/>
7.16 sito web			
7.17 altro			
8 - FRUIBILITA'			
8.1 accessibilità	<input checked="" type="checkbox"/>	buona	sufficiente <input type="checkbox"/> mediocre <input type="checkbox"/> insufficiente <input type="checkbox"/>
8.2 parcheggi	<input checked="" type="checkbox"/>		
8.3 dimensione	<input checked="" type="checkbox"/>		
8.4 connessioni col sistema servizi	<input checked="" type="checkbox"/>		