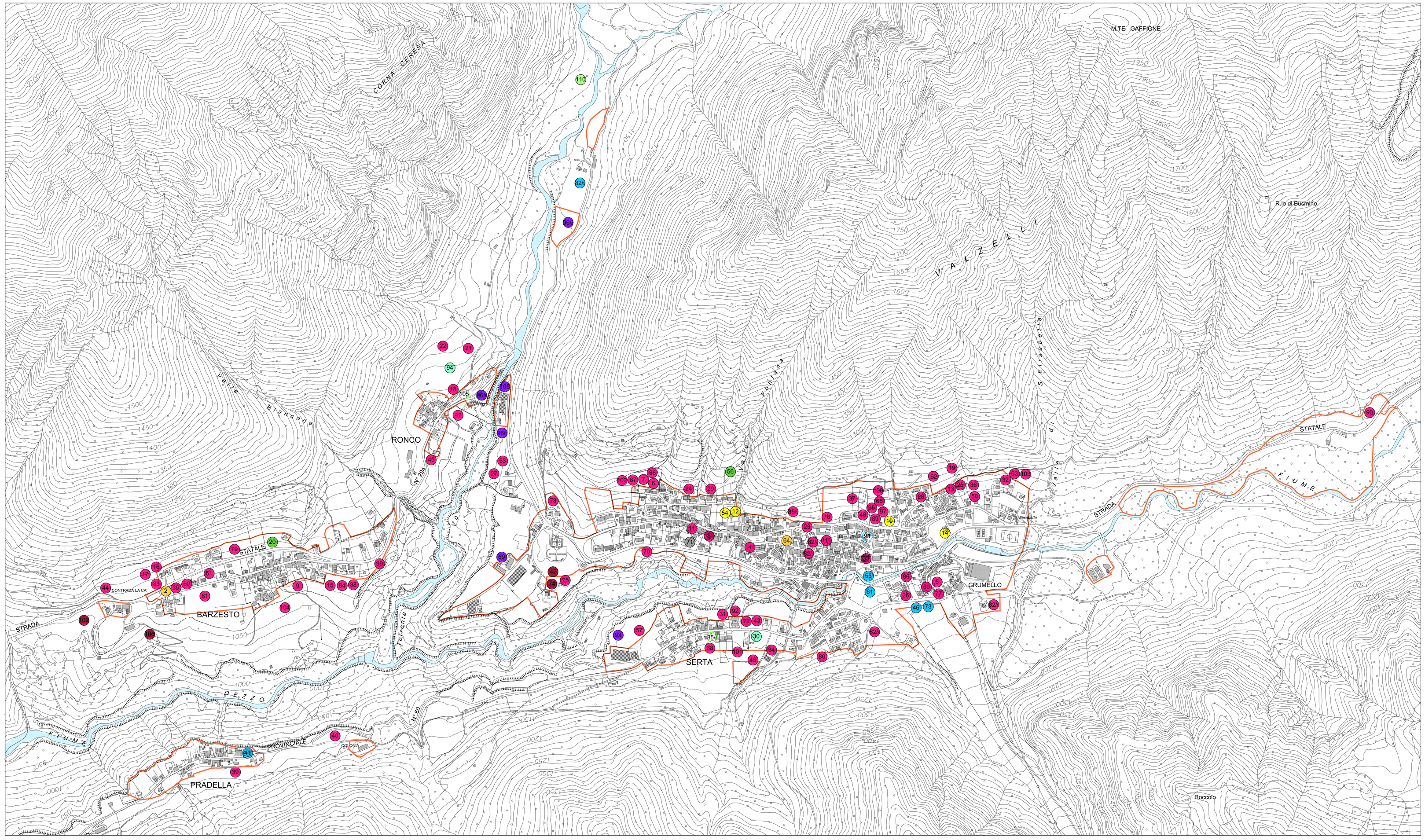

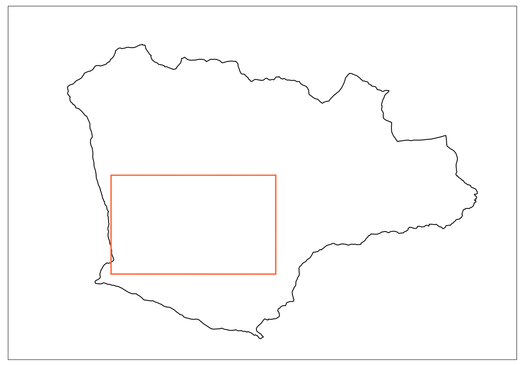

- residenziale
- residenziale/produttivo
- produttivo/artigianale
- commerciale/artigianale
- turistico/ricettivo
- agricolo
- modificare perimetrizzazione Piano Attuativo a destinazione residenziale
- modificare perimetrizzazione Piano Attuativo e aumentare edificabilità
- modificare viabilità
- realizzare discarica materiale inerte
- inserire nel parco minerario
- eliminare vincolo di destinazione pubblica
- cartografare gli standard urbanistici realizzati
- perimetro zone "edificabili" di PTCP

ISTANZE PRIMA DEL 07/12/2006

N°	DATA	RICHIEDENTE	LOCALIZZAZIONE	PRG VIGENTE	RICHIESTA	NOTE
1	04/06/1996	C.A.I. Bergamo	Rifugio Nani Tagliaferri	rifugio alpino	ampliamento fabbricato turistico/ricettivo	sulla tav. A.2
2	26/11/1998	Mora Luigi	S.S. 294 - Località Barzesto	viabilità esistente, fascia di rispetto stradale, parcheggi, verde sportivo	realizzazione nuova stazione di servizio	
3	09/12/1998	Santus Luigi	Località Campelli	edifici sparsi di pregio ambientale	ampliamento fabbricato rurale	sulla tav. A.2
4	07/01/1999	Betboni Gigliola	via San Antonio	zona A-centro storico	ampliamento fabbricato residenziale	
5	13/01/1999	Lussana Giorgio	via Grumello	zona A-centro storico	realizzazione strutture accessorie	
6	27/04/1999	Pizio Emilio	via Parvina	prati e pascoli di fondovalle	area residenziale	
7	10/02/2000	Rossi Giuseppe	via Parvina	prati e pascoli di fondovalle	area residenziale	
8	04/10/2002	Bellini Daniele, Zacchetti Emanuela	vicolo Cabadi	zona A-centro storico	area residenziale	Piano di Recupero in fase di realizzazione
9	01/04/2003	Berlinghieri Irene	frazione Barzesto	prati e pascoli di fondovalle	area residenziale	Piano di Lottizzazione in fase di approvazione
10	01/04/2003	Manzini Ivano Alberto, Mora Giovanna, Maj Elena	via della Costa	zona B3-completamento o sostituzione zona soggetta a Piano Attuativo	modificare perimetro piano attuativo	
11	07/05/2003	Bonalbi Benedetto	via Torri	zona A-centro storico	zona B1-contenimento allo stato di fatto o aumento volumetrico dell'esistente	
12	04/12/2003	Arnoldi Roberto, Maj Elena, Maj Stefania	via Solva	zona C1-espansione o nuovo impianto e piano attuativo in fase di attuazione, zona A-centro storico, zona B1-contenimento	modificare perimetro Piano Attuativo	
13	04/02/2004	Agoni Mauro	via S. Elisabetta	prati e pascoli di fondovalle	area residenziale	
14	21/07/2004	Spada Geom. Luciano	via degli Scuter	zona C1-espansione o nuovo impianto parcheggi	modificare perimetro Piano Attuativo	Piano Attuativo già realizzato
15	23/07/2004	Bonomi Giorgio	frazione Barzesto	prati e pascoli di fondovalle	area residenziale	
16	28/12/2004	Mora Luigi	S.S. 294 (Barzesto)	prati e pascoli di fondovalle	area residenziale	
17	28/12/2004	Mora Valerio, Mora Martino Raffaele	S.S. 294 (Barzesto)	prati e pascoli di fondovalle	area residenziale	
18	07/01/2005	Rainelli Francesco	S.S. 294 (Ronco)	verde attrezzato	prati e pascoli di fondovalle	
19	16/02/2005	Rossi Giuseppe	via Sponda	prati e pascoli di fondovalle, verde di salvaguardia ambientale	area residenziale	
20	03/03/2005	Società FIM PIA, Immobiliare Futura casa, Società Bont Marco e Bont Walter	S.S. 294 (Barzesto)	zona B3- completamento o sostituzione zone soggette a piano attuativo	aumento capacità edificatoria, modifica perimetrizzazione del PL	
21	12/03/2005	Pizio Sonia	Frazione Ronco	prati e pascoli di fondovalle	area residenziale	
22	23/04/2005	Moranzoni Teresa	Frazione Ronco	prati e pascoli di fondovalle	area residenziale	
23	10/05/2005	Società Bettoni I.Q.	via della Costa	zona A - centro storico	demolizione e nuova costruzione fabbricato esistente	Piano di Recupero in fase di realizzazione
24	05/11/2005	Balletta Maria	via Solva	prati e pascoli di fondovalle	area residenziale	
25	11/09/2006	Baboni Alda	via Sponda	prati e pascoli di fondovalle	area residenziale	

ISTANZE NEI TERMINI

N°	DATA	RICHIEDENTE	LOCALIZZAZIONE	PRG VIGENTE	RICHIESTA	NOTE
26	22/12/2006	Agoni Riccardo, Pianton Caterina	Località Paradiso	verde sportivo	area residenziale	
27	05/01/2007	Maffeis Francesco	via Nazionale	prati e pascoli di fondovalle	area residenziale	
28	10/01/2007	Costruzioni Spada Giacomo srl	via Sponda	verde attrezzato	area residenziale	
29	10/01/2007	Spada geom. Luciano	via Solva	zona B1- contenimento allo stato di fatto, prati e pascoli di fondovalle	area residenziale e senza obbligo di PL	
30	12/01/2007	Grassi Giovanni	via Serta	zona D2- aree per depositi all'aperto	area residenziale e area per depositi all'aperto	
31	18/01/2007	Andrea Pizio, Paolo Pizio	via Serta	prati e pascoli di fondovalle	area residenziale	
32	19/01/2007	Battaglia Maria	Località Cà Burei	zona B1-contenimento allo stato di fatto, verde di salvaguardia ambientale	ampliamento area residenziale	
33	25/01/2007	Agoni Valerio	via della Chiusa	zona A - centro storico	ampliamento fabbricato albergheiro	
34	25/01/2007	Rosario Giuseppe, Ghisletti Bonaldi Silvia	via Serta	verde attrezzato	area residenziale	
35	26/01/2007	Mancini Marco	S.S. 294 (Barzesto)	verde sportivo	area residenziale	
36	30/01/2007	Grassi Elena	via Sponda	verde di salvaguardia ambientale	area residenziale	
37	30/01/2007	Grassi Elena, Rainelli Sergio	via della Costa	prati e pascoli di fondovalle	area residenziale	
38	30/01/2007	Immobiliare Futura Casa srl	S.S. 294 (Barzesto)	prati e pascoli di fondovalle	area residenziale	
39	30/01/2007	Pizio Giovanni	via Solva	prati e pascoli di fondovalle	area residenziale	
40	30/01/2007	Tagliaferri Augusta	S.P. 60 (Pradella)	verde di salvaguardia ambientale	area residenziale	
41	30/01/2007	Tagliaferri Vincenzo, Tagliaferri Bartolomea, Tagliaferri Augusta,	S.P. 60 (Pradella)	verde di salvaguardia ambientale, verde sportivo	ampliamento area a destinazione turistico ricettiva	
42	02/02/2007	Battaglia Francesco & C. Snc	Via Lesa	area di rispetto cimiteriale	deposito di materiale lapidei	
43	03/02/2007	Grassi Antonia, Mancini Dolores, Grassi Giandomenico, Maj Claudia	via Serta	prati e pascoli di fondovalle	area residenziale	
44	03/02/2007	Morandi Teresa	Località La Cà (Barzesto)	prati e pascoli di fondovalle	area residenziale	
45	03/02/2007	Rainelli Anna Maria	S.S. 294 - Località Ronco	fascia di rispetto stradale	area residenziale	
46	03/02/2007	Mancini Fiorenza	via Piradisio	area di fruizione sportiva ai fini sciistici, fascia di rispetto	area a destinazione turistico ricettivo	
47	03/02/2007	Carlizzoni Anna Maria	S.S. 294 - Località Ronco	fascia di rispetto stradale, prati e pascoli di fondovalle	area residenziale	
48	03/02/2007	Rizzi Bartolomea	via della Costa	zona B3-completamento o sostituzione, zone soggette a P.A. parcheggi, prati e pascoli di fondovalle, verde di salvaguardia ambientale	ampliamento area residenziale	
49	03/02/2007	Dell'Oshel Pierantonio	via Serta	zona B1-contenimento allo stato di fatto, zona D5-aree per depositi temporanei (parcheggi)	area residenziale	
50	05/02/2007	Morandi Rocco	via Barzesto/Via Nazionale	zona B3-completamento o sostituzione, fascia di rispetto stradale	area residenziale	
51	05/02/2007	Morandi Rocco	via Barzesto/via Nazionale	zona B1-contenimento allo stato di fatto, verde sportivo	area residenziale	
52	05/02/2007	Bettoni Giovanni, Gritti Antonio	via Serta	verde di salvaguardia ambientale	realizzazione impianti di sci, strutture accessorie	sulla tav. A.2
53	05/02/2007	Moretti Modesto	Via Nazionale	prati e pascoli di fondovalle	area residenziale	
54	05/02/2007	Silli Bortolo	Via Solva	zona C1-espansione nuovo impianto	stralciare l'area dal P.L. mantenendo la capacità edificatoria	
55	05/02/2007	Silli Mara	Via dei Goi	verde di salvaguardia ambientale	area a destinazione turistico/ricettivo	
56	05/02/2007	Pizio Fabio	Via Solva	zona C1-espansione o nuovo impianto e piani attuativi in fase di attuazione	stralciare l'area dal P.L., ampliare l'area residenziale e relativa volumetria	
57	05/02/2007	Pizio Alberto, Pizio Marco	Via Serta (Serta)	zona D2-completamento o sostituzione, zone soggette a P.A. (area stato di protezione paesistica, parcheggi)	area residenziale	
58	05/02/2007	Pizio Carlo, Pizio Marco	Via S.Elisabetta	zona B3-completamento o sostituzione zone soggette a P.A. espansione nuovo impianto	mantenimento edificabilità	
59	05/02/2007	Mora Patrizia	Via Pul Corsei (Grumello)	zona A-centro storico	ampliamento fabbricato residenziale	
60	05/02/2007	Pizio Giovanni Antonio	Passo del Visione	pascolo alta quota, attività per il ristoro	ampliamento fabbricato turistico/ricettivo	sulla tav. A.2

N°	DATA	RICHIEDENTE	LOCALIZZAZIONE	PRG VIGENTE	RICHIESTA	NOTE
61	05/02/2007	Pizio Giovanni Antonio	Piazzale delgi Alpini	zona D3-espansione o nuovo impianto, verde sportivo, fascia di rispetto stradale, parcheggi	conferma al Piano di Lottizzazione approvato	
62	05/02/2007	Pizio Albertino, Ranghetti Giacomo	Via Sponda	prati e pascoli di fondovalle	area residenziale	
63	05/02/2007	Pizio Milena	strada vicinale della Sponda	zona B1-contenimento allo stato di fatto, verde di salvaguardia ambientale	ampliamento area residenziale	
64	05/02/2007	Pizio Alberto	Via Padre Maj	zona A-centro storico	ampliamento fabbricato con destinazione commerciale - artigianale	
65	05/02/2007	Pizio Antonio	Via della Costa	verde di salvaguardia ambientale	area residenziale	
66	05/02/2007	Rosso Antonio, Maj Paolo, Pizio Tomasa	Via Solva (via Paravina)	prati e pascoli di fondovalle	area residenziale	
67	05/02/2007	Pizio Carlo			indicazioni programmatiche	
68	05/02/2007	Pull Umberto	Via Serta (Serta)	zona B3-completamento o sostituzione, prati pascoli di fondo valle	area residenziale, realizzare strada di accesso al lotto	
69	05/02/2007	Capitanio Luca	Via Lesa	prati e pascoli di fondovalle	area produttiva	
70	05/02/2007	Agoni Armando, Pizio Paola	Via Corgnola	prati e pascoli di fondovalle, fascia di rispetto stadale	area residenziale	
71	05/02/2007	Belinghieri Michele	Vicolo Cabadi	zona A-centro storico, zona B1-contenimento dello stato di fatto, parcheggi, fascia di rispetto stradale	prosecuzione del vicolo Cabadi fino a via Corgnola	
72	05/02/2007	Pedersoli Mauro	Via Serta (Serta)	zona B3 bis-completamento o sostituzione, parcheggi, prati e pascoli di fondovalle	area residenziale	
73	05/02/2007	Grassi Giovanni	Via Paradiso (Grumello)	verde attrezzato	compensazione volumetrica o ampliamento area turistico/ricettiva	
74	06/02/2007	Grassi Alfredo	Via Lesa	prati e pascoli di fondovalle, verde privato parlamentato di protezione paesistica	deposito di materiali lapidei	
75	06/02/2007	Grassi Silvano	Via Lesa	prati e pascoli di fondovalle, verde di salvaguardia ambientale	area residenziale	
76	06/02/2007	Lucio Lenzi	Via Della Costa	zona B3-completamento o sostituzione, zone soggette a P.A. parcheggi, prati e pascoli di fondovalle, verde di salvaguardia ambientale	ampliamento area residenziale	
77	06/02/2007	Lussana Fiorino	Via Della Costa	zona A-centro storico	ampliamento fabbricato residenziale	
78	06/02/2007	Bonaldi Gianmaria Antonio	Strada statale 294 (località Lazlolo)	zona B1-contenimento allo stato di fatto, zona D5-aree per depositi temporanei (parcheggi), fascia di rispetto stradale, area di nuovo impianto,prati e pascoli di fondovalle	ampliamento area residenziale	
79	06/02/2007	Piantoni Alfredo	Strada statale 294 (Barzesto)	zona B3-completamento o sostituzione, zone soggette a P.A. fascia di rispetto stradale, prati e pascoli di fondovalle	ampliamento area residenziale	
80	06/02/2007	Bonaldi Francesco	Via Serta (Serta)	zona AS-area di fruizione sportiva ai fini sciistici	area residenziale	
81	06/02/2007	Mora Raffaele	Via Barzesto	zona B1-contenimento allo stato di fatto, zona B2-completamento o sostituzione, prati e pascoli di fondovalle	ampliamento area residenziale	
82/1	07/02/2007	Grassi Cristina, Grassi Silvestro	Via Paladina (Grumello)	zona C1-espansione o nuovo impianto e piano attuativo definito, parcheggi, verde attrezzato	area residenziale	
82/2			Via Spiesizi	verde attrezzato	area residenziale	
82/3			Località Vò	prati e pascoli di fondovalle	area turistico ricettiva	
82/4			Via della Rìa	zona A-centro storico	consentire intervento di ristrutturazione	
82/5			Via Padre Maj	zona A-centro storico	posizionare gazebo sopra bistrico solare	
83	07/02/2007	Ernesto Mora	Strada statale 294 (Barzesto)	zona B1-contenimento dello stato di fatto, prati e pascoli di fondovalle, fasce di rispetto stradale	area residenziale, ampliamento fabbricato	

ISTANZE FUORI TERMINE DAL 08/02/2007 AL 11/03/2008

N°	DATA	RICHIEDENTE	LOCALIZZAZIONE	PRG VIGENTE	RICHIESTA	NOTE
84	14/02/2007	Morandi Patrizia	Frazione Barzesto	prati e pascoli di fondovalle	area residenziale	
85/1	20/02/2007	Grassi Mario	Via Della Costa	verde di salvaguardia ambientale	area residenziale	
85/2			Via Serta (Serta)	zona B3-completamento o sostituzione, parcheggi	stralciare l'area a parcheggio	
86	23/02/2007	Picto Carlo	Via Paradiso (Grumello)	zona B3-completamento o sostituzione, fascia di rispetto stradale, verde di salvaguardia ambientale,	conferma destinazione urbanistica	
87	23/02/2007	Maj Paolo	Via Parvina	prati e pascoli di fondovalle	area residenziale	
88	26/02/2007	Riva Alessandro	Strada statale 294	zona B1-contenimento ambientale, pascolo di alta quota	area turistico ricettiva	sulla tav. A.2
89	26/02/2007	Riva Alessandro, Riva Caterina	Via Della Costa	zona B3-completamento o sostituzione, zone soggette a P.A. parcheggi	ampliamento area residenziale, eliminazione area parcheggi	Piano di Lottizzazione in fase di approvazione
90	26/02/2007	Riva Alessandro	S.S. 294 (Località Fondi)	area di fruizione sportiva a fini sciistici	area residenziale	
91	26/02/2007	Riva Alessandro, Riva Caterina	Via Troco	zona A - centro storico	confermare gli standard gia assentiti	
92	27/02/2007	Lazloli Giovanni, Lazloli Paolo, Lazloli Catavina	Via Serta (Serta)	prati e pascoli di fondovalle	area residenziale	
93	27/02/2007	Battaglia Luigi, Pizio Marco, Pizio Alberto, Battaglia Walter	Via Serta	prati e pascoli di fondovalle	area artigianale	
94	27/02/2007	Raineri Maria, Maj GiovanMaria, Maj Paolo, Maj Rosanna	Località Ronco	prati e pascoli di fondovalle	area residenziale/area artigianale	
95	27/02/2007	Esposti Barbara	Via Casa Angelini	zona B3/completamento o sostituzione zona soggetta a Piano Attuativo	ampliamento area residenziale, stralciare l'area dal PA	
96/1	27/02/2007	Santi Giovanna Claudia	Strada statale 294	zona D1-contenimento dello stato di fatto, zona D5-area per depositi all'aperto confermati in regime urbanistico di area residenziale, fascia di rispetto stradale, verde di salvaguardia ambientale	mantenere destinazione industriale, recupero sottotetto ad uso residenziale/ricreativo, area produttiva	Piano di Lottizzazione in fase di approvazione
96/2						
96/3				verde di salvaguardia ambientale	recupero capacità edificatoria su altra area	sulla tav. A.2
97	28/02/2007	May Stefania	Via della Costa	zona B3-completamento o sostituzione, zone soggette a P.A., parcheggi, prati e pascoli di fondovalle	ampliamento area residenziale, eliminazione area parcheggi	Piano di Lottizzazione in fase di approvazione
98	01/03/2007	Salvini Giovanni	Località I Fondi	zona A- centro storico	recupero sottotetto residenziale	sulla tav. A.2
99	20/03/2007	Agoni Gianni	Strada statale 294	verde di salvaguardia ambientale	area residenziale	
100	22/03/2007	Spada Mario	via della Costa	prati e pascoli di fondovalle	area residenziale	
101	26/03/2007	Agoni Cristiano, Agoni Marianna	Via Serta (Serta)	zona B3-completamento o sostituzione	area residenziale	
102	05/04/2007	Toselli Piergiorgio	Via Parvina	prati e pascoli di fondovalle	area residenziale	
103	10/04/2007	Bolis Emmaglilla	Località S.Elisabetta	verde di salvaguardia ambientale	area residenziale	
104	12/06/2007	Sutti Fabio	Frazione Barzesto	prati e pascoli di fondovalle	area residenziale	
105	18/10/2007	Raineri Donata	Strada statale 294	nuova viabilità da realizzare a mezza costa, parcheggi	eliminazione vincolo di destinazione pubblica	
106	18/10/2007	Mancini Ivano Alberto	Frazione Barzesto	prati e pascoli di fondovalle	realizzare discarica di terreno naturale	richiesta parere preventivo
107	08/12/2007	Colderelli Bergamo			indicazioni programmatiche	
108	05/02/2008	Santi Giovanna Claudia	Strada statale 294	zona D1- contenimento dello stato di fatto	area produttiva	
109	25/02/2008	Morandi Riccardo, Bonomi Ivan	Strada statale 294 (Località la Cà)	prati e pascoli di fondovalle	realizzare discarica di terreno naturale	
110	27/02/2008	Mancini Ivano Alberto	Località Vò	verde di salvaguardia ambientale	inserire area nel parco minerario	
111	11/03/2008	Bendotti Giuseppe	via della Rìa	zona A- centro storico	consentire intervento di ristrutturazione	

COMUNE DI SCHILPARIO
PROVINCIA DI BERGAMO

PIANO DI GOVERNO DEL TERRITORIO

DOCUMENTO DI PIANO
QUADRO CONOSCITIVO

COMPONENTE TERRITORIALE E URBANISTICA
CONSULTAZIONE PUBBLICA: CLASSIFICAZIONE ISTANZE

TAVOLA
A.9.1
SCALA 1: 5.000

FEBBRAIO 2009

gruppo di progettazione:
COORDINATORE E URBANISTA: ARCHITETTO DANIELE CHIAROLINI
AGRONOMO: DOTT. CONTARDO CROTTI
GEOLOGO: DOTT. ANDREA GRITTI