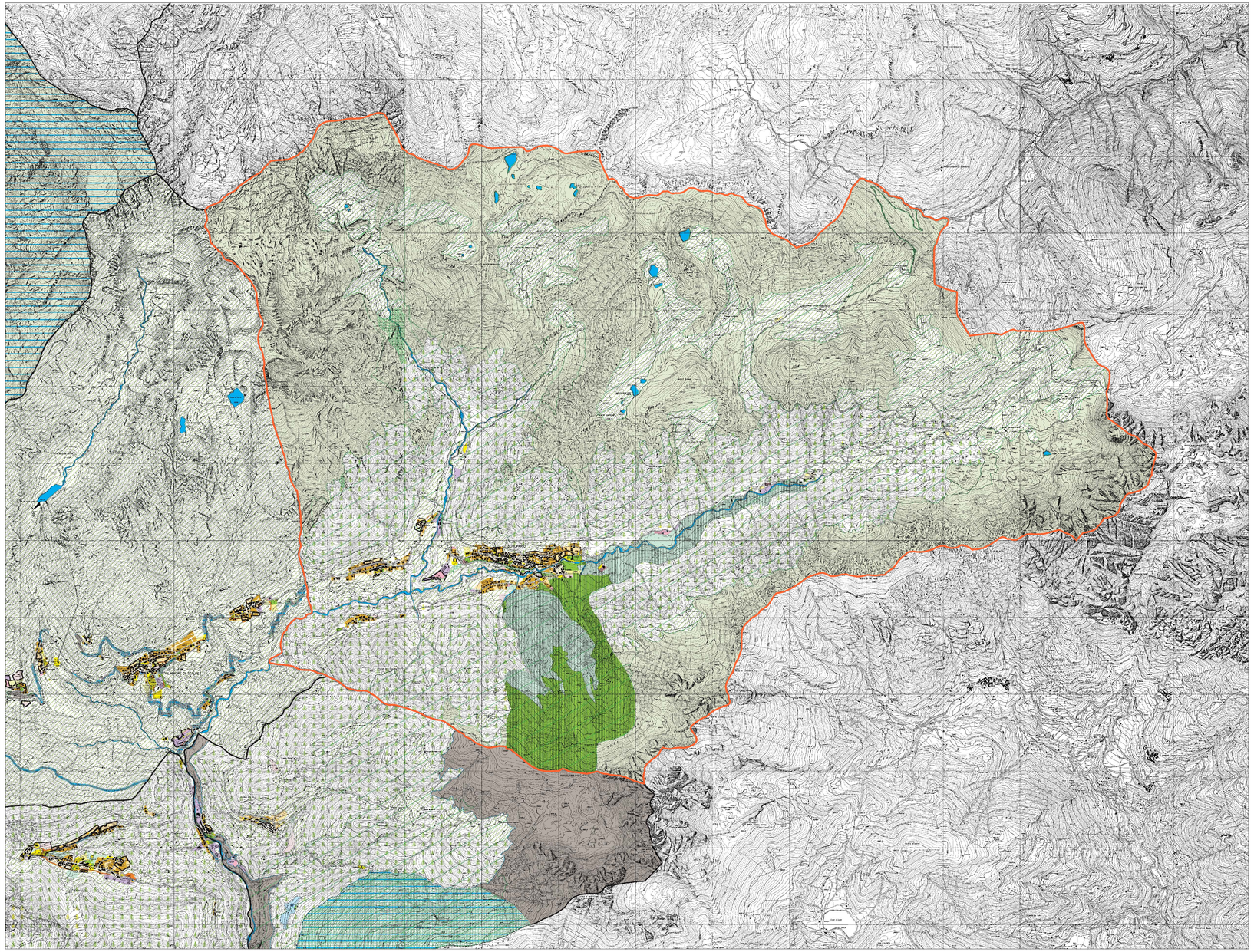

PROVINCIA DI BERGAMO

Settore Pianificazione Territoriale,
Urbanistica e Grandi Infrastrutture

MOSAICO INFORMATIZZATO DEGLI
STRUMENTI URBANISTICI COMUNALI
- AZZONAMENTO -

1:25.000 | 20/03/2008

	Consolidato	Recupero	Trasformazione	Espansione
Residenza				
Industria				
Artigianato				
Produttivo generico				
Commerciale				
Direzionale (1)				
Espositivo				
Commerciale / Direzionale generico				
Polifunzionale (2)				
Residenza turistica				
Attivita' ricettive				
Attrezzature turistiche leggere				
Turistico / Ricettivo generico				
Verde privato				
Aree per attrezzature di livello comunale (3)				
Aree miste verde-attrezzature di livello comunale (3)				
Servizi di livello comunale non specificati				
Aree a verde, gioco e sport (4)				
Aree per attrezzature di livello sovracomunale (5)				
Aree miste verde-attrezzature di livello sovracomunale (5)				
Servizi di livello sovracomunale non specificati				
Aree a verde sovracomunale (6)				
Infrastrutture su ferro				
Aeroporti o eliporti				
Strade				
Porti				
Boschi				
Insediamenti agricoli (7)				
Agricolo generico				
Colture specializzate (8)				
Corpi idrici				
Zone golenali				
Attivita' estrattive				

(5) Aree per attrezzature e aree miste verde-attrezzature di livello sovracomunale

Pubblico	Privato	Sottoclassi
Ai	ai	Aree di interscambio passeggeri
HH	hh	Attrezzature ospedaliere, sanitarie e assistenziali
AT	at	Attrezzature di deposito e servizi trasporti pubblici
ZM		Attrezzature e zone militari
AM	am	Aree mercatali
MG	mg	Centri annonari e mercati generali
CC	cc	Centri culturali e strutture museali
IS	is	Centri ed impianti sportivi a rilevanza
CM	cm	Centri interscambio merci
CS	cs	Centri scolastici medi superiori e per la formazione professionale
AS	as	Grandi impianti per l'agonismo e lo spettacolo
D	d	Impianti di depurazione
IT	it	Impianti e servizi tecnologici vari
IF	if	Impianti di smaltimento dei rifiuti
AG		Sedi di amministrazione della Giustizia (tribunale, pretura)
AR	ar	Attrezzature religiose
UU	uu	Struttura universitaria
	ag	Altri Servizi (non specificato)

Aree vincolate e di rispetto che fanno destinazione

- Centro storico zona "A" (D.M. 1444/68 art. 2)
- Nucleo ed area di interesse storico o ambientale non zona "A"
- Area di rispetto attrezzature, cimiteri, impianti tecnologici
- Area di rispetto generico
- Zone sottoposte a tutela
- Zone soggette a rischio e/o dissesto
- Parchi e riserve nazionali o regionali istituiti (D.Lgs. 490/99 art.146 lett. f)
- Altri ambiti vincolati D.Lgs. 490/99 art. 146
- Vincolo paesaggistico (D.Lgs.490/99 art. 139)
- Vincolo D.Lgs.490/99 art.2
- Aree a servitu' speciale
- Vincolo idrogeologico (R.D. 3267/23 art. 7)

Parchi di P.R.G.

- Parchi locali di interesse sovracomunale riconosciuti con Piano approvato
- Parchi locali di interesse sovracomunale riconosciuti con Piano adottato
- Parchi locali di interesse sovracomunale riconosciuti senza Piano
- Parchi locali di interesse sovracomunale istituiti
- Parchi urbani con Piano Attuativo
- Parchi urbani senza Piano Attuativo

Modalità attuative

Piano di Lottizzazione	P.L.
Piano di Recupero ed altre modalita' di recupero	P.R.
Piano Particolareggiato	P.P.
Piano di Zona	P.Z.
Piano per insediamenti Produttivi	P.I.P.
Strumenti di coordinamento attuativo	S.C.
Piano Attuativo generico	P.A.

(1) Direzionale

- D Direzionale pubblico
- d Direzionale privato
- C Centro di ricerca
- Direzionale generico

(2) Polifunzionale

- R Residenza
- P Produttivo
- C Commerciale / Direzionale
- T Turistico / Ricettivo
- S Servizi
- A Altro

(3) Aree per attrezzature e aree miste verde-attrezzature di livello comunale

Pubblico	Privato	Sottoclassi
P	p	Parcheggi
S	s	Scuola dell'obbligo
A	a	Attrezzature di interesse comune
I	i	Impianti tecnologici
	g	Aree generiche

(4) Aree a verde gioco e sport di livello comunale

Pubblico	Privato	Sottoclassi
	g	Aree generiche

(5) Aree a verde di livello sovracomunale

- S Attivita' sportive leggere
- Verde

(7) Insediamenti agricoli

- d Depositi prodotti agricoli
- a Agriturismo
- z Allevamenti zootecnici
- i Allevamenti ittici
- t Attivita' di trasformazione
- c Centri aziendali

(8) Colture specializzate

- i Colture legnose-agrarie a vitivinicole
- o Colture orto-floroviveistiche

Comune di Schilpario

COMUNE DI SCHILPARIO

PROVINCIA DI BERGAMO

PIANO DI GOVERNO DEL TERRITORIO

DOCUMENTO DI PIANO
QUADRO CONOSCITIVO

COMPONENTE TERRITORIALE E URBANISTICA
ASSEMBLAGGIO STRUMENTI URBANISTICI
GENERALI VIGENTI

TAVOLA

A.4

SCALA 1:25.000

FEBBRAIO 2009

gruppo di progettazione:
COORDINATE E URBANISTA: ARCHITETTO DANIELE CHIAROLINI
AGRONOMO: DOTT. CONTARDO CROTTI
GEOLOGO: DOTT. ANDREA GRITTI