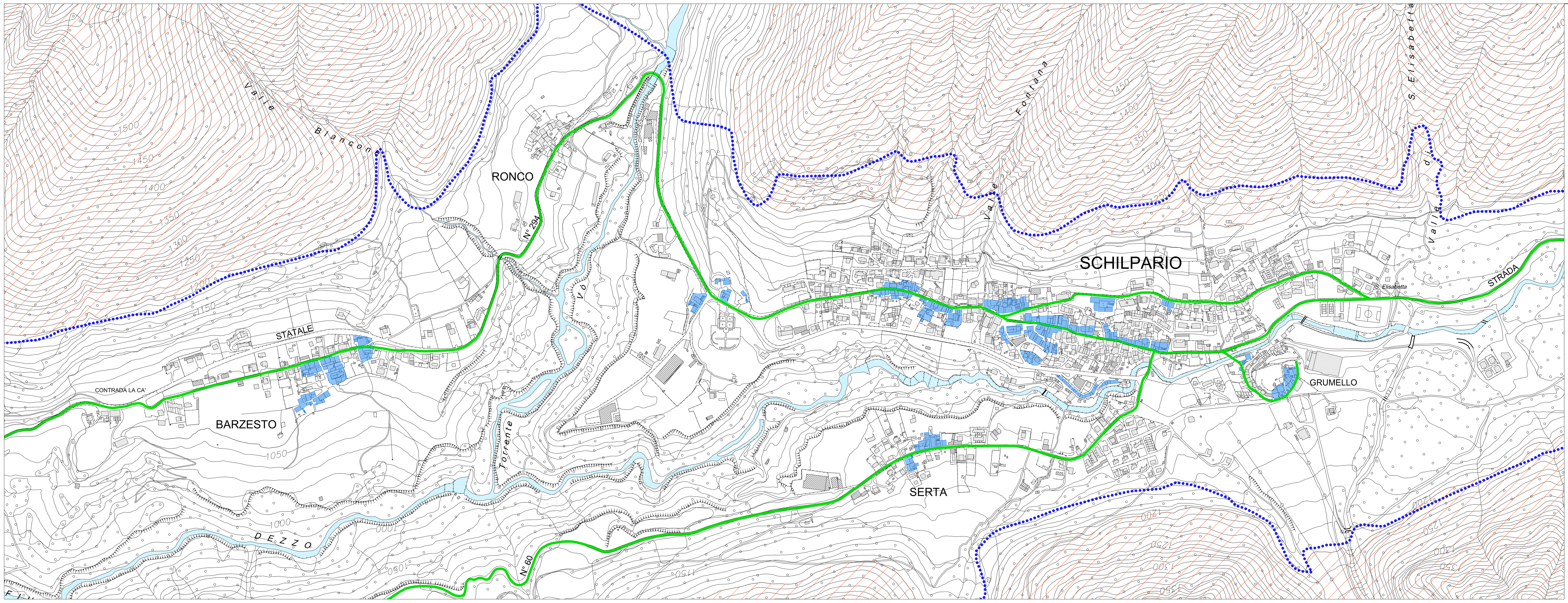

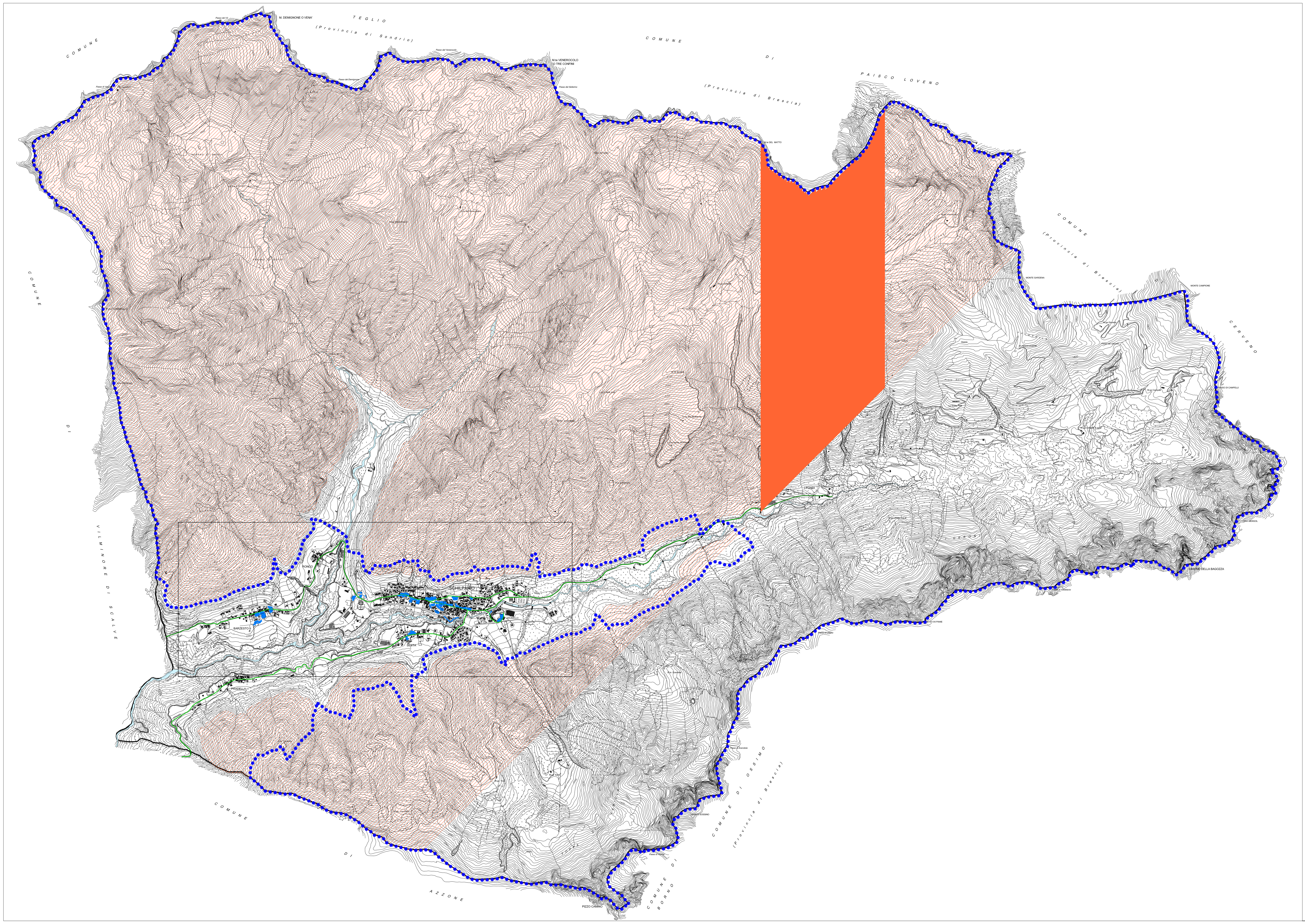

ELEMENTI DI RILEVANZA AMBIENTALE

- limite comunale
- viabilità storica (*)
- agglomerati urbani (*)
- ambiti di elevata naturalità art. 17 P.T.P.R (quota 1.200 slm)
- Parco delle Orobie Bergamasche

(*) elementi rilevati dalle Tavolette IGM - 1° levata 1885

COMUNE DI SCHILPARIO

PROVINCIA DI BERGAMO

PIANO DI GOVERNO DEL TERRITORIO

DOCUMENTO DI PIANO
QUADRO CONOSCITIVO

COMPONENTE TERRITORIALE E URBANISTICA
PIANO TERRITORIALE PAESISTICO REGIONALE
ELEMENTI STRUTTURALI

TAVOLA
A.2
SCALA 1: 5.000
SCALA 1: 25.000

FEBBRAIO 2009

gruppo di progettazione:
COORDINATORE E URBANISTA: ARCHITETTO DANIELE CHIAROLINI
AGRONOMO: DOTT. CONTARDO CROTTI
GEOLOGO: DOTT. ANDREA GRITTI