

REGIONE LOMBARDA  
COMUNITA' MONTANA DI VALLE GAMBICA  
PARCO DELL'ADAMELLO  
PROVINCIA DI BRESCIA

**Comune di Saviore dell'Adamello**

**PIANO DI GOVERNO DEL TERRITORIO**

**PIANIFICAZIONE E COORDINAMENTO**

<p><b>PIAN. FRANCESCA BORDONI</b> Natale (BS), via Cavour n. 3 tel. 030/5101 - fax 030/510101 ORDINE DEGLI ARCHITETTI, PIANIFICATORI/Paesaggisti e CONSERVATORI DELLA PROVINCIA DI BRESCIA n° 2728</p>	
<p><b>ARCH. MAURIZIO DELAMATTI</b> Dante Alighieri Terme (BS), via Babuini n. 3 tel. 030/510101 - fax 030/510101 ORDINE DEGLI ARCHITETTI, PIANIFICATORI/Paesaggisti e CONSERVATORI DELLA PROVINCIA DI BRESCIA n° 2568</p>	
<p><b>GEOM. GIORGIA PEDERSOLI</b> Pianoro (BS), via Donatori di Sangue n. 4 RICETTA ALLIQUOTA DI PARTICIPIANTI DELLA PROVINCIA DI BRESCIA n° 5158</p>	

Responsabile del procedimento: Dott. Geol. Luigi Salvetti  
Sindaco Pro Tempore: Sig. Alberto Tosa

ADOTTATO: dal Consiglio Comunale con Delibera n. del del  
APPROVATO: dal Consiglio Comunale con Delibera n. del del

**PIANO DELLE REGOLE**

**PROGETTO URBANO  
CORRETTO A SEGUITO DI CONTRODEDUZIONI**

**TAV. E**

**T 01e PDR**

SCALA 1:5000

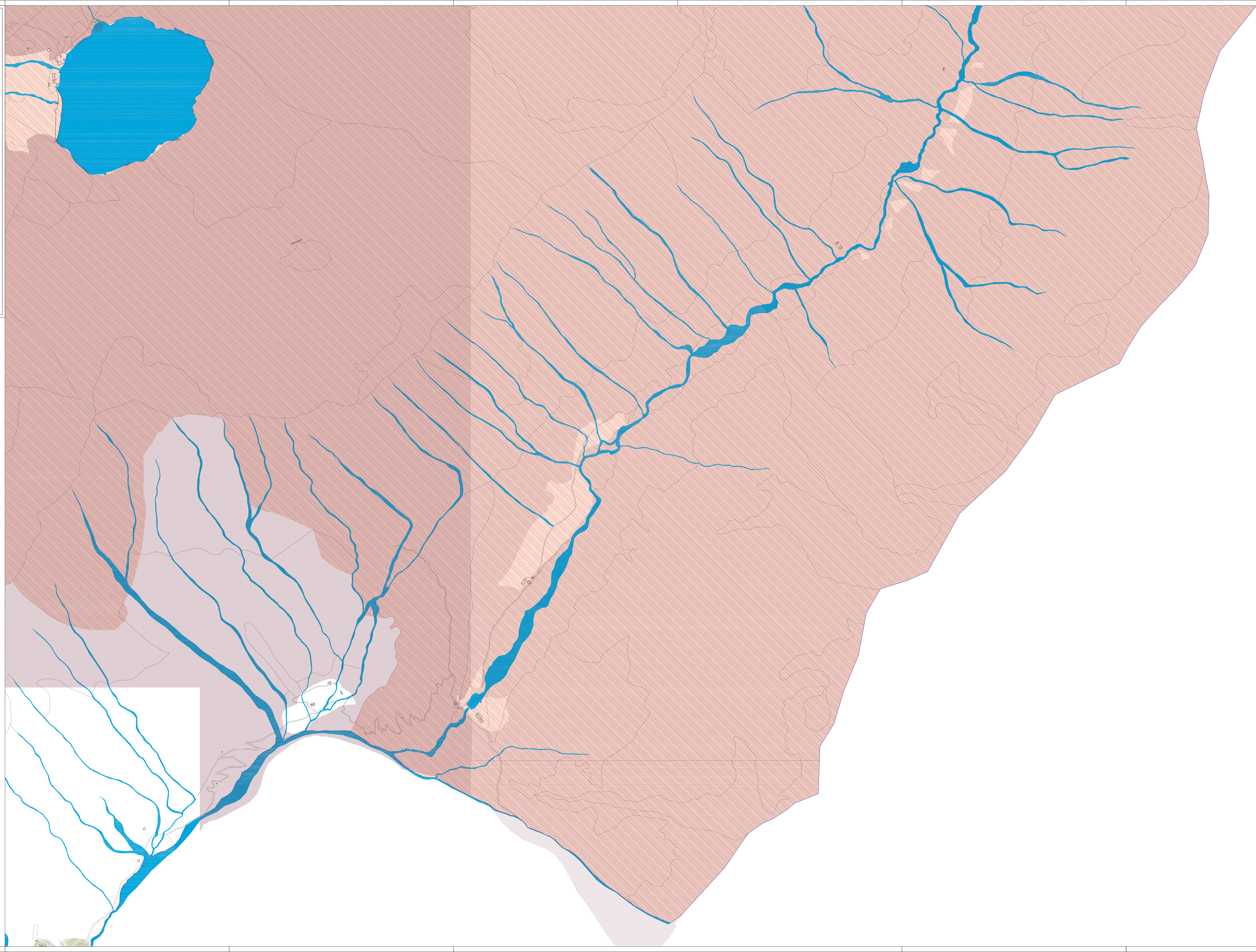

**LEGENDA**

— CONFINI AMMINISTRATIVI

■ PIANI E TORRIONI

**SISTEMA INEDDIATIVO**

Nuovi di Antica Formazione e Anelli Residenziali

■ PERMETTO TRISTO URBANO CONSOLIDATO

■ PERMETTO DEI NUCLEI DI ANTICA FORMAZIONE

■ EDIFICI APPARTENENTI AL SAP

■ AMBIENTAZIONI A DESTINAZIONE PREVALentemente RESIDENZIALE INTERESSI DA P.A. (44 CONVENZIONATI)

■ AMBIENTI DI TRASFORMAZIONE RESIDENZIALE

■ PERMETTO URBANO MINIMO DI INTERESSE PER ATTIVAZIONE DELL'AMBITO

■ AMBIENTI RESIDENZIALI CONSOLIDATI A MEDIA DENSITA' DI EDIFICAZIONI

■ AMBIENTI RESIDENZIALI CONSOLIDATI A BASSA DENSITA' COEFFICIENTE E DI COMPLETAMENTO

■ AMBIENTI DEL VERDE URBANO DI SALVAGUARDIA

**SISTEMA TURISTICO - RICETTIVO**

■ AMBIENTI PER ATTIVAZIONE ED INTERESSI TURISTICI

**SISTEMA PAESISTICO AMBIENTALE E DELLE AREE AGRICOLE**

■ AMBIENTI AGRO - SILVO - PASTORALI

■ AMBIENTI AGRICOLI DI SALVAGUARDIA E DI INTERESSE PAESISTICO

■ AMBIENTI AGRICOLI INTERESSI DA P.A. (44 CONVENZIONATI)

■ EDIFICI RESIDENZIALI IN AREE AGRICOLE

**SISTEMA DEI SERVIZI**

■ AMBIENTI PER SERVIZI PUBBLICI O DI INTERESSE PUBBLICO E COLLETTIVO

**AMBITI SOGGETTI A TRASFORMAZIONE CONDIZIONATA**

■ AMBIENTI SOGGETTI A TRASFORMAZIONE CONDIZIONATA DA FATTORI DI RISCHIO

**VINCOLI E FASCE DI RISPETTO**

■ ORIZZONTE DEL PAESAGGIO ANTROPICO

■ PERMETTAZIONE DI PROTEZIONE DEL NOSTRO STAGIONE

■ ZONA DI TUTELA ACQUEDOTTI SORGENTI - 10 m

■ LARTE RISPETTO D'ATTIVAZIONE ACQUEDOTTI SORGENTI - 200 m

■ LARTE RISPETTO D'ATTIVAZIONE ACQUEDOTTI SORGENTI - 500 m

■ FASCIA DI RISPETTO DEGLI ALBERGAMENTI - 100 m

■ PERMETTAZIONE DI RISPETTO D'AMBITO

**QUADRO UNIONE**

NORD